Dansk Håndbold

Herre Håndbold Ligaen - Grundspil

KAMPRAPPORT

Kamp nr.	Hjemmehold	Udehold
679117	Mors-Thy Håndbold	TTH Holstebro

Spillested	Dato	Tid	Tilskuertal
Sparekassen Thy Arena | Mors | Sparekas...	27-09-2018	19:30	1188

Kapacitet: 0

Slutresultat

29-30

Nr.		M	A	2'	2'	2'	D
1	Søren PEDERSEN						
2	Stefan NIELSEN	3					
3	Allan Toft HANSEN	2					
4	Kasper LINDGREN	2	19:01				
6	Nicolaj SPANGGAARD						
7	Nicolai SOMMER						
9	Søren NØRGAARD	4					
12	Ronnie NICOLAISEN						
14	Marcus DAHLIN	5		32:42			
15	Mads Kjeldgaard ANDERSEN	3					
17	Erik Thorsteinsen TOFT	6		36:19			
22	Jakob HESSELLUND	3	05:35				
24	Asbjørn MADSEN	1					
A	Søren Reinholdt Søndergaard HANSEN						
B	Heino Holm KNUDSEN						
C	Keld Haaning KRISTENSEN						
D	Maja Rysz CLAUSEN						
		TTO	1: 14:24		2: 43:15		3: 50:01

Nr.		M	A	2'	2'	2'	D
1	Simon GADE						
2	Vignir SVARVARSSON	3					
4	Thomas Bohl DAMGAARD	2					
5	Lars MOUSING	2		35:17			
6	Jonathan Mosbæk Tønning WÜRTZ		23:45				
7	Niels LINDHOLT						
8	Jac KARLSSON	3					
10	Magnus BRAMMING	3					
15	Viktor ÖSTLUND	4					
21	Kasper Emil KILDELUND	4					
23	Kay Evert SMITS	1					
25	Jonas PORUP						
26	Peter BALLING	8					
30	Sebastian FRANDSEN						
A	Arne DAMGAARD						
B	Patrick WESTERHOLM						
C	Christian Bo POULSEN						
D	Mogens KJÆR						
		TTO	1: 09:13		2: 39:17		3: 48:01

Halvlegsresultat	
13	12
Slutresultat	
29	30

1. Forlængelse	
0	0
2. Forlængelse	
0	0
Efter straffekast	
0	0

Straffekast mål/tilkendt	
2 / 2	1 / 3

Officials

Hjemmehold - Official A	
Søren Reinholdt Søndergaard HANSEN	X
Udehold - Official A	
Arne DAMGAARD	X
Dommer 1	
Henrik Johnsen	X
Dommer 2	
Claus Adelgaard	X
Observatør 1	
Jens Henriksen	X
Observatør 2	
Tidtager	
Sigurd Skovborg	X
Sekretær	
Elsebeth Overgaard	X

Bemærkning

Protest	

KAMPHÆNDELSER

Mors-Thy Håndbold - TTH Holstebro - 29-30 (13-12)

679117 / 27.09.2018, 19.30 / Sparekassen Thy Arena | Mors 1 / Herre Håndbold Ligaen - Grundspil

Mors-Thy Håndbold				TTH Holstebro
01:37	Fejlaflevering - 17 Erik Thorsteinsen TOFT Bolderobring - 8 Jac KARLSSON	0-0		
		0-0	Skud blokeret - Playmaker - 6 Jonathan Mosbæk Tønning WÜRTZ Retur	01:47
		0-0	Skud reddet - Playmaker - 8 Jac KARLSSON Målvogter - 1 Søren PEDERSEN	02:14
02:22	Mål - Kontra 2. bølge - 17 Erik Thorsteinsen TOFT Målvogter - 30 Sebastian FRANDSEN	1-0		
		1-0	Skud reddet - Højre back - 26 Peter BALLING Målvogter - 1 Søren PEDERSEN	03:18
03:28	Mål - Kontra 1. bølge - 4 Kasper LINDGREN Målvogter - 30 Sebastian FRANDSEN	2-0		
		2-0	Skud reddet - Venstre fløj - 10 Magnus BRAMMING Målvogter - 1 Søren PEDERSEN	03:38
04:40	Skud på stolpe - Højre back - 14 Marcus DAHLIN Målvogter - 30 Sebastian FRANDSEN	2-0		
		2-0	Skud forbi - Højre back - 26 Peter BALLING Målvogter - 1 Søren PEDERSEN	05:13
05:19	Skud forbi - Kontra 1. bølge - 9 Søren NØRGAARD Målvogter - 30 Sebastian FRANDSEN	2-0		
		2-1	Mål - Gennembrud - 26 Peter BALLING Målvogter - 1 Søren PEDERSEN	05:31
05:35	Advarsel - 22 Jakob HESSELLUND	2-1		
06:03	Skud reddet - Venstre fløj - 9 Søren NØRGAARD Retur Målvogter - 30 Sebastian FRANDSEN	2-1		
06:16	Mål - Venstre back - 17 Erik Thorsteinsen TOFT Målvogter - 30 Sebastian FRANDSEN	3-1		
		3-2	Mål - Kontra 2. bølge - 8 Jac KARLSSON Målvogter - 1 Søren PEDERSEN	06:27
07:02	Mål - Gennembrud - 14 Marcus DAHLIN Målvogter - 30 Sebastian FRANDSEN	4-2		
		4-3	Mål - Gennembrud - 26 Peter BALLING Målvogter - 1 Søren PEDERSEN	07:40
08:38	Mål - Højre fløj - 22 Jakob HESSELLUND Assist - 14 Marcus DAHLIN Målvogter - 30 Sebastian FRANDSEN	5-3		
		5-3	Fejlaflevering - 26 Peter BALLING	08:47
09:01	Mål - Playmaker - 17 Erik Thorsteinsen TOFT Assist - 2 Stefan NIELSEN Målvogter - 30 Sebastian FRANDSEN	6-3		
		6-3	Team timeout	09:13
		6-4	Mål - Venstre back - 15 Viktor ÖSTLUND Målvogter - 1 Søren PEDERSEN	09:40
09:48	Mål - Kontra 2. bølge - 4 Kasper LINDGREN Målvogter - 30 Sebastian FRANDSEN	7-4		
		7-4	Skud på stolpe - Højre back - 26 Peter BALLING Retur Målvogter - 1 Søren PEDERSEN	10:23
		7-4	Tilkendt straffe - 10 Magnus BRAMMING Forårsagede straffe - 22 Jakob HESSELLUND	10:28

KAMPHÆNDELSER

Mors-Thy Håndbold - TTH Holstebro - 29-30 (13-12)

679117 / 27.09.2018, 19.30 / Sparekassen Thy Arena | Mors 1 / Herre Håndbold Ligaen - Grundspil

Mors-Thy Håndbold			TTH Holstebro	
		7-4	Straffe reddet - 23 Kay Evert SMITS Målvogter - 1 Søren PEDERSEN	11:00
11:32	Fejlaflevering - 22 Jakob HESSELLUND Bolderobring - 21 Kasper Emil KILDELUND	7-4		
		7-5	Mål - Kontra 1. bølge - 21 Kasper Emil KILDELUND Målvogter - 1 Søren PEDERSEN	11:38
12:03	Skud reddet - Venstre back - 17 Erik Thorsteinsen TOFT Målvogter - 30 Sebastian FRANDSEN	7-5		
		7-5	Skud reddet - Kontra 2. bølge - 15 Viktor ÖSTLUND Målvogter - 1 Søren PEDERSEN	12:14
12:40	Fejlaflevering - 14 Marcus DAHLIN Bolderobring - 21 Kasper Emil KILDELUND	7-5		
		7-6	Mål - Kontra 1. bølge - 10 Magnus BRAMMING Assist - 21 Kasper Emil KILDELUND Målvogter - 1 Søren PEDERSEN	12:45
13:19	Skud reddet - Playmaker - 17 Erik Thorsteinsen TOFT Målvogter - 30 Sebastian FRANDSEN	7-6		
		7-6	Tilkendt straffe - 15 Viktor ÖSTLUND Forårsagede straffe - 14 Marcus DAHLIN	13:56
		7-7	Straffemål - 10 Magnus BRAMMING Målvogter - 1 Søren PEDERSEN	14:17
14:24	Team timeout	7-7		
15:01	Skud reddet - Playmaker - 15 Mads Kjeldgaard ANDERSEN Målvogter - 30 Sebastian FRANDSEN	7-7		
		7-7	Fejlaflevering - 8 Jac KARLSSON Bolderobring - 9 Søren NØRGAARD	15:45
15:53	Mål - Kontra 2. bølge - 3 Allan Toft HANSEN Assist - 15 Mads Kjeldgaard ANDERSEN Målvogter - 30 Sebastian FRANDSEN	8-7		
		8-7	Fejlaflevering - 15 Viktor ÖSTLUND	16:27
16:34	Fejlaflevering - 15 Mads Kjeldgaard ANDERSEN Bolderobring	8-7		
		8-8	Mål - Playmaker - 15 Viktor ÖSTLUND Målvogter - 1 Søren PEDERSEN	17:09
18:20	Skud reddet - Højre back - 2 Stefan NIELSEN Målvogter - 30 Sebastian FRANDSEN	8-8		
19:01	Advarsel - 4 Kasper LINDGREN	8-8		
		8-8	Fejlaflevering - 23 Kay Evert SMITS	19:24
19:27	Mål - Kontra 1. bølge - 15 Mads Kjeldgaard ANDERSEN Assist - 1 Søren PEDERSEN Målvogter - 30 Sebastian FRANDSEN	9-8		
		9-8	Skud reddet - Playmaker - 15 Viktor ÖSTLUND Målvogter - 1 Søren PEDERSEN	20:16
20:57	Skud reddet - Playmaker - 2 Stefan NIELSEN Retur Målvogter - 30 Sebastian FRANDSEN	9-8		
21:22	Mål - Højre fløj - 22 Jakob HESSELLUND Assist - 6 Nicolaj SPANGGAARD Målvogter - 30 Sebastian FRANDSEN	10-8		
		10-8	Skud reddet - Streg - 2 Vignir SVARVARSSON Målvogter - 1 Søren PEDERSEN	21:56

KAMPHÆNDELSER

Mors-Thy Håndbold - TTH Holstebro - 29-30 (13-12)

679117 / 27.09.2018, 19.30 / Sparekassen Thy Arena | Mors 1 / Herre Håndbold Ligaen - Grundspil

Mors-Thy Håndbold			TTH Holstebro	
22:06	Skud reddet - Kontra 2. bølge - 22 Jakob HESSELLUND Målvogter - 30 Sebastian FRANDSEN	10-8		
		10-8	Skud reddet - Streg - 21 Kasper Emil KILDELUND Målvogter - 1 Søren PEDERSEN	22:56
		10-8	Advarsel - 6 Jonathan Mosbæk Tønning WÜRTZ	23:45
24:08	Skud blokeret - Playmaker - 2 Stefan NIELSEN	10-8		
		10-9	Mål - Streg - 2 Vignir SVARVARSSON Assist - 23 Kay Evert SMITS Målvogter - 1 Søren PEDERSEN	24:43
24:55	Tabt bold - 4 Kasper LINDGREN	10-9		
		10-10	Mål - Streg - 2 Vignir SVARVARSSON Assist - 8 Jac KARLSSON Målvogter - 1 Søren PEDERSEN	25:21
25:54	Skud reddet - Venstre fløj - 9 Søren NØRGAARD Retur Målvogter - 30 Sebastian FRANDSEN	10-10		
26:20	Mål - Playmaker - 17 Erik Thorsteinsen TOFT Assist - 2 Stefan NIELSEN Målvogter - 30 Sebastian FRANDSEN	11-10		
		11-10	Skud reddet - Gennembrud - 15 Viktor ÖSTLUND Målvogter - 1 Søren PEDERSEN	26:56
27:06	Mål - Streg - 3 Allan Toft HANSEN Assist - 2 Stefan NIELSEN Målvogter - 30 Sebastian FRANDSEN	12-10		
		12-11	Mål - Streg - 2 Vignir SVARVARSSON Målvogter - 1 Søren PEDERSEN	28:00
28:43	Mål - Playmaker - 2 Stefan NIELSEN Målvogter - 30 Sebastian FRANDSEN	13-11		
		13-11	Skud forbi - Venstre back - 15 Viktor ÖSTLUND Målvogter - 1 Søren PEDERSEN	29:15
29:20	Skud reddet - Kontra 1. bølge - 22 Jakob HESSELLUND Målvogter - 30 Sebastian FRANDSEN	13-11		
		13-12	Mål - Gennembrud - 26 Peter BALLING Målvogter - 1 Søren PEDERSEN	29:53
30:00	Pause	13-12		
30:27	Mål - Højre back - 14 Marcus DAHLIN Assist - 2 Stefan NIELSEN Målvogter - 30 Sebastian FRANDSEN	14-12		
		14-12	Skud reddet - Højre back - 26 Peter BALLING Målvogter - 1 Søren PEDERSEN	31:18
31:56	Mål - Playmaker - 14 Marcus DAHLIN Målvogter - 30 Sebastian FRANDSEN	15-12		
		15-12	Tilkendt straffe - 4 Thomas Bohl DAMGAARD Forårsagede straffe - 14 Marcus DAHLIN	32:41
32:42	Udvisning - 14 Marcus DAHLIN	15-12		
		15-12	Straffe reddet - 10 Magnus BRAMMING Målvogter - 1 Søren PEDERSEN	32:44
33:36	Regelfejl - 2 Stefan NIELSEN	15-12		
		15-12	Fejlaflevering - 26 Peter BALLING	33:43
34:27	Mål - Playmaker - 17 Erik Thorsteinsen TOFT Målvogter - 30 Sebastian FRANDSEN	16-12		

KAMPHÆNDELSER

Mors-Thy Håndbold - TTH Holstebro - 29-30 (13-12)

679117 / 27.09.2018, 19.30 / Sparekassen Thy Arena | Mors 1 / Herre Håndbold Ligaen - Grundspil

Mors-Thy Håndbold			TTH Holstebro	
		16-13	Mål - Gennembrud - 15 Viktor ÖSTLUND Målvogter - 1 Søren PEDERSEN	34:43
		16-13	Udvisning - 5 Lars MOUSING	35:17
35:35	Mål - Playmaker - 17 Erik Thorsteinsen TOFT Målvogter - 30 Sebastian FRANDSEN	17-13		
36:19	Udvisning - 17 Erik Thorsteinsen TOFT	17-13		
		17-13	Fejlaflevering - 26 Peter BALLING	36:50
36:53	Mål - Kontra 1. bølge - 22 Jakob HESSELLUND	18-13		
		18-13	Fejlaflevering - 15 Viktor ÖSTLUND Bolderobring - 15 Mads Kjeldgaard ANDERSEN	37:25
38:07	Skud reddet - Gennembrud - 2 Stefan NIELSEN Retur Målvogter - 30 Sebastian FRANDSEN	18-13		
38:16	Mål - Højre fløj - 9 Søren NØRGAARD Målvogter - 30 Sebastian FRANDSEN	19-13		
		19-14	Mål - Kontra 2. bølge - 8 Jac KARLSSON Målvogter - 1 Søren PEDERSEN	38:24
39:03	Skud reddet - Playmaker - 17 Erik Thorsteinsen TOFT Målvogter - 30 Sebastian FRANDSEN	19-14		
		19-14	Team timeout	39:17
		19-15	Mål - Playmaker - 4 Thomas Bohl DAMGAARD Målvogter - 1 Søren PEDERSEN	39:41
40:42	Mål - Streg - 24 Asbjørn MADSEN Assist - 17 Erik Thorsteinsen TOFT Målvogter - 30 Sebastian FRANDSEN	20-15		
		20-16	Mål - Kontra 2. bølge - 8 Jac KARLSSON Målvogter - 1 Søren PEDERSEN	40:49
41:25	Tilkendt straffe - 2 Stefan NIELSEN Forårsagede straffe - 23 Kay Evert SMITS	20-16		
41:31	Straffemål - 9 Søren NØRGAARD Målvogter - 30 Sebastian FRANDSEN	21-16		
		21-16	Skud reddet - Playmaker - 4 Thomas Bohl DAMGAARD Målvogter - 1 Søren PEDERSEN	42:21
42:55	Mål - Playmaker - 2 Stefan NIELSEN Målvogter - 30 Sebastian FRANDSEN	22-16		
		22-17	Mål - Gennembrud - 23 Kay Evert SMITS Målvogter - 1 Søren PEDERSEN	43:11
43:15	Team timeout	22-17		
44:07	Mål - Gennembrud - 2 Stefan NIELSEN Målvogter - 1 Simon GADE	23-17		
		23-18	Mål - Gennembrud - 4 Thomas Bohl DAMGAARD Målvogter - 1 Søren PEDERSEN	45:04
45:50	Skud reddet - Playmaker - 9 Søren NØRGAARD Målvogter - 1 Simon GADE	23-18		
		23-18	Regelfejl - 21 Kasper Emil KILDELUND	45:58
46:24	Fejlaflevering - 17 Erik Thorsteinsen TOFT Bolderobring - 21 Kasper Emil KILDELUND	23-18		
		23-19	Mål - Kontra 1. bølge - 21 Kasper Emil KILDELUND Målvogter - 1 Søren PEDERSEN	46:28
47:46	Skud reddet - Højre fløj - 22 Jakob HESSELLUND	23-19		

KAMPHÆNDELSER

Mors-Thy Håndbold - TTH Holstebro - 29-30 (13-12)

679117 / 27.09.2018, 19.30 / Sparekassen Thy Arena | Mors 1 / Herre Håndbold Ligaen - Grundspil

Mors-Thy Håndbold			TTH Holstebro	
	Målvogter - 1 Simon GADE			
		23-19	Team timeout	48:01
		23-20	Mål - Playmaker - 15 Viktor ÖSTLUND Målvogter - 1 Søren PEDERSEN	48:12
48:23	Mål - Gennembrud - 14 Marcus DAHLIN Målvogter - 1 Simon GADE	24-20		
		24-21	Mål - Kontra 2. bølge - 26 Peter BALLING Målvogter - 1 Søren PEDERSEN	48:31
49:03	Skud reddet - Playmaker - 2 Stefan NIELSEN Målvogter - 1 Simon GADE	24-21		
		24-22	Mål - Kontra 2. bølge - 26 Peter BALLING Assist - 8 Jac KARLSSON Målvogter - 1 Søren PEDERSEN	49:11
49:46	Skud reddet - Venstre fløj - 9 Søren NØRGAARD Målvogter - 1 Simon GADE	24-22		
		24-23	Mål - Streg - 5 Lars MOUSING Assist - 10 Magnus BRAMMING Målvogter - 1 Søren PEDERSEN	49:57
50:01	Team timeout	24-23		
50:27	Tilkendt straffe - 3 Allan Toft HANSEN Forårsagede straffe - 26 Peter BALLING	24-23		
50:32	Straffemål - 9 Søren NØRGAARD Målvogter - 1 Simon GADE	25-23		
		25-24	Mål - Højre fløj - 21 Kasper Emil KILDELUND Assist - 26 Peter BALLING Målvogter - 1 Søren PEDERSEN	51:04
51:15	Mål - Venstre back - 14 Marcus DAHLIN Målvogter - 1 Simon GADE	26-24		
		26-25	Mål - Venstre fløj - 10 Magnus BRAMMING Assist - 8 Jac KARLSSON Målvogter - 1 Søren PEDERSEN	51:49
52:24	Tabt bold - 2 Stefan NIELSEN	26-25		
		26-26	Mål - Kontra 2. bølge - 5 Lars MOUSING Assist - 26 Peter BALLING Målvogter - 12 Ronnie NICOLAISEN	52:33
53:04	Mål - Venstre fløj - 9 Søren NØRGAARD Assist - 15 Mads Kjeldgaard ANDERSEN Målvogter - 1 Simon GADE	27-26		
		27-27	Mål - Højre back - 26 Peter BALLING Målvogter - 12 Ronnie NICOLAISEN	53:15
54:12	Skud reddet - Venstre back - 14 Marcus DAHLIN Målvogter - 1 Simon GADE	27-27		
		27-28	Mål - Gennembrud - 26 Peter BALLING Målvogter - 12 Ronnie NICOLAISEN	54:54
55:08	Mål - Playmaker - 15 Mads Kjeldgaard ANDERSEN Målvogter - 1 Simon GADE	28-28		
		28-29	Mål - Højre fløj - 21 Kasper Emil KILDELUND Assist - 26 Peter BALLING Målvogter - 12 Ronnie NICOLAISEN	55:42
56:15	Fejlaflevering - 2 Stefan NIELSEN	28-29		
		28-30	Mål - Højre back - 26 Peter BALLING Målvogter - 1 Søren PEDERSEN	56:58

KAMPHÆNDELSER

Mors-Thy Håndbold - TTH Holstebro - 29-30 (13-12)

679117 / 27.09.2018, 19.30 / Sparekassen Thy Arena | Mors 1 / Herre Håndbold Ligaen - Grundspil

Mors-Thy Håndbold				TTH Holstebro
57:46	Mål - Gennembrud - 15 Mads Kjeldgaard ANDERSEN Målvogter - 1 Simon GADE	29-30		
		29-30	Skud reddet - Playmaker - 8 Jac KARLSSON Målvogter - 1 Søren PEDERSEN	58:40
59:18	Skud blokeret - Playmaker - 14 Marcus DAHLIN Retur	29-30		
59:27	Skud reddet - Venstre back - 15 Mads Kjeldgaard ANDERSEN Målvogter - 1 Simon GADE	29-30		
		29-30	Tabt bold - 15 Viktor ÖSTLUND	59:58
59:59	Skud reddet - Kontra 1. bølge - 17 Erik Thorsteinsen TOFT Målvogter - 1 Simon GADE	29-30		
60:00	Fuldtid kl 14:13:26	29-30		
		29-30	Kamp slut kl 13:22:13	60:00

SPILLERSTATISTIK

Mors-Thy Håndbold - TTH Holstebro - 29-30 (13-12)

679117 / 27.09.2018, 19.30 / Sparekassen Thy Arena | Mors 1 / Herre Håndbold Ligaen - Grundspil

Mors-Thy Håndbold

Målmænd

Nr	Navn	Redn/Skud	Straffe-Redn/skud	Total Redn/Skud	Mål imod	Skud forbi	Skud stolpe	Assist	Mål	Bold erob.	Fejl aflv.	Regelbrud	2 min udvis.	MEP
1	Søren PEDERSEN	11/36 30.56%	2/3 66.67%	13/39 33.33%	26	2	1	1	0	0	0	0	0	2
12	Ronnie NICOLAISEN	0/4 0%	0/0 0%	0/4 0%	4	0	0	0	0	0	0	0	0	-0.66

Markspillere

Nr	Navn	Mål/Skud	Straffe-mål/skud	Total Mål/Skud	Assist	Tilkendt straffe	Forårsagde straffe	Rødt kort	Tabt bold	Bold erob.	Fejl aflv.	Regelbrud	2min udvis.	MEP
2	Stefan NIELSEN	3/8 37.5%	0/0 0%	3/8 37.5%	4	1	0	0	1	0	1	1	0	1.47
3	Allan Toft HANSEN	2/2 100%	0/0 0%	2/2 100%	0	1	0	0	0	0	0	0	0	1.92
4	Kasper LINDGREN	2/2 100%	0/0 0%	2/2 100%	0	0	0	0	1	0	0	0	0	1.15
6	Nicolaj SPANGGAARD	0/0 0%	0/0 0%	0/0 0%	1	0	0	0	0	0	0	0	0	0.25
7	Nicolai SOMMER	0/0 0%	0/0 0%	0/0 0%	0	0	0	0	0	0	0	0	0	0
9	Søren NØRGAARD	2/7 28.57%	2/2 100%	4/9 44.44%	0	0	0	0	0	1	0	0	0	1.26
14	Marcus DAHLIN	5/8 62.5%	0/0 0%	5/8 62.5%	1	0	2	0	0	0	1	0	1	2.47
15	Mads Kjeldgaard ANDERSEN	3/5 60%	0/0 0%	3/5 60%	2	0	0	0	0	1	1	0	0	2.3
17	Erik Thorsteinsen TOFT	6/10 60%	0/0 0%	6/10 60%	1	0	0	0	0	0	2	0	1	2.87
22	Jakob HESSELLUND	3/6 50%	0/0 0%	3/6 50%	0	0	1	0	0	0	1	0	0	0.72
24	Asbjørn MADSEN	1/1 100%	0/0 0%	1/1 100%	0	0	0	0	0	0	0	0	0	0.75

SPILLERSTATISTIK

Mors-Thy Håndbold - TTH Holstebro - 29-30 (13-12)

679117 / 27.09.2018, 19.30 / Sparekassen Thy Arena | Mors 1 / Herre Håndbold Ligaen - Grundspil

TTH Holstebro

Målmænd

Nr	Navn	Redn/Skud	Straffe-Redn/skud	Total Redn/Skud	Mål imod	Skud forbi	Skud stolpe	Assist	Mål	Bold erob.	Fejl aflv.	Regelbrud	2 min udvis.	MEP
1	Simon GADE	7/13 53.85%	0/1 0%	7/14 50%	7	0	0	0	0	0	0	0	0	1.69
30	Sebastian FRANDSEN	11/31 35.48%	0/1 0%	11/32 34.38%	21	1	1	0	0	0	0	0	0	1.11

Markspillere

Nr	Navn	Mål/Skud	Straffe-mål/skud	Total Mål/Skud	Assist	Tilkendt straffe	Forårsagde straffe	Rødt kort	Tabt bold	Bold erob.	Fejl aflv.	Regelbrud	2min udvis.	MEP
2	Vignir SVARVARSSON	3/4 75%	0/0 0%	3/4 75%	0	0	0	0	0	0	0	0	0	1.9
4	Thomas Bohl DAMGAARD	2/3 66.67%	0/0 0%	2/3 66.67%	0	1	0	0	0	0	0	0	0	1.72
5	Lars MOUSING	2/2 100%	0/0 0%	2/2 100%	0	0	0	0	0	0	0	0	1	1.32
6	Jonathan Mosbæk Tønning WÜRTZ	0/1 0%	0/0 0%	0/1 0%	0	0	0	0	0	0	0	0	0	-0.2
7	Niels LINDHOLT	0/0 0%	0/0 0%	0/0 0%	0	0	0	0	0	0	0	0	0	0
8	Jac KARLSSON	3/5 60%	0/0 0%	3/5 60%	3	0	0	0	0	1	1	0	0	2.55
10	Magnus BRAMMING	2/3 66.67%	1/2 50%	3/5 60%	1	1	0	0	0	0	0	0	0	1.89
15	Viktor ÖSTLUND	4/8 50%	0/0 0%	4/8 50%	0	1	0	0	1	0	2	0	0	1.32
21	Kasper Emil KILDELUND	4/5 80%	0/0 0%	4/5 80%	1	0	0	0	0	3	0	1	0	3.45
23	Kay Evert SMITS	1/1 100%	0/1 0%	1/2 50%	1	0	1	0	0	0	1	0	0	0
25	Jonas PORUP	0/0 0%	0/0 0%	0/0 0%	0	0	0	0	0	0	0	0	0	0
26	Peter BALLING	8/12 66.67%	0/0 0%	8/12 66.67%	3	0	1	0	0	0	3	0	0	4.7

Fordeling af mål og skud

Mors-Thy Håndbold - TTH Holstebro - 29-30 (13-12)

679117 / 27.09.2018, 19.30 / Sparekassen Thy Arena | Mors 1 / Herre Håndbold Ligaen - Grundspil

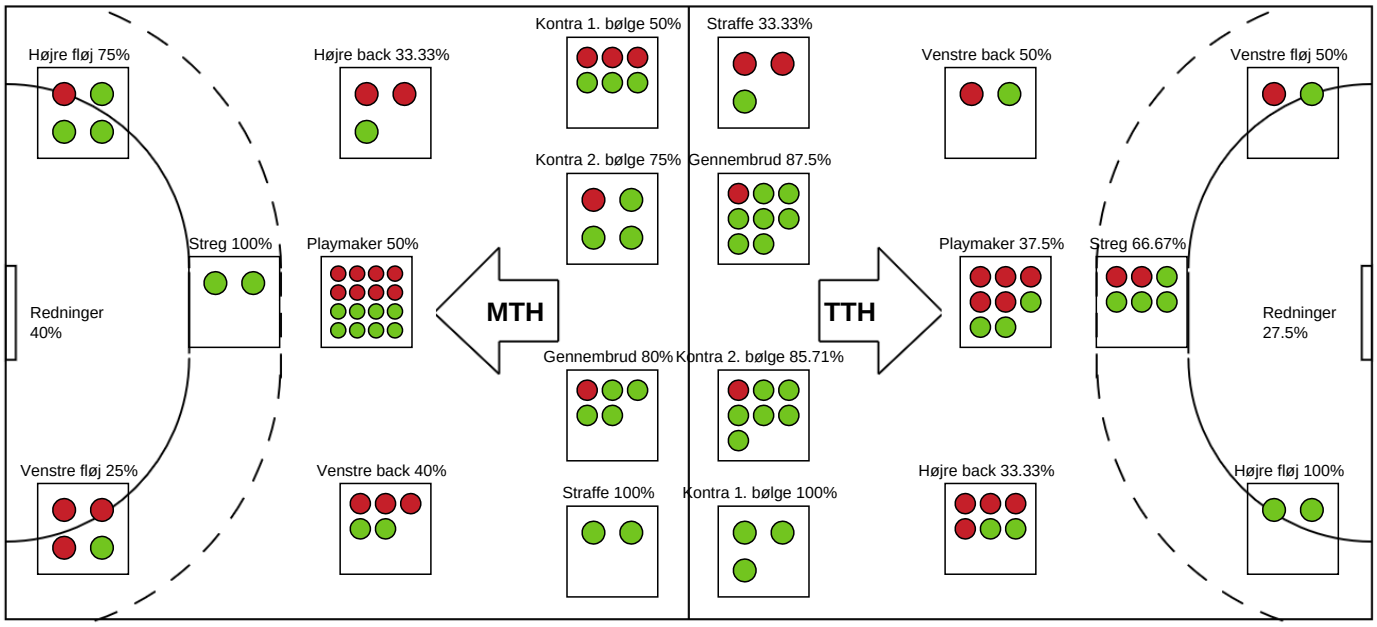

Angrebet sluttede med:

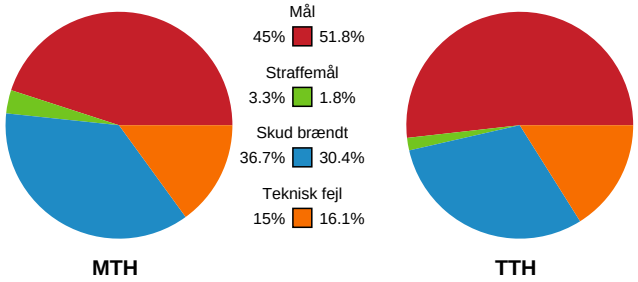

Skuddene endte med:

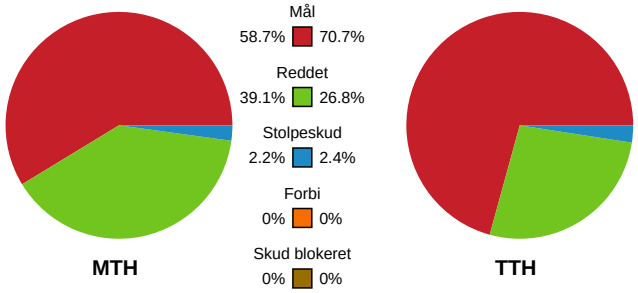

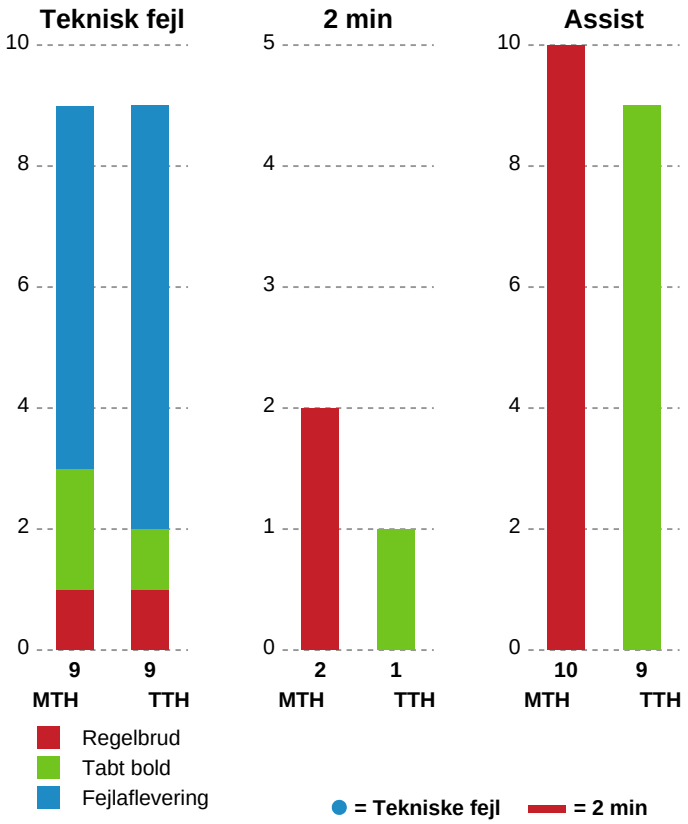

Målforskel i løbet af kampen

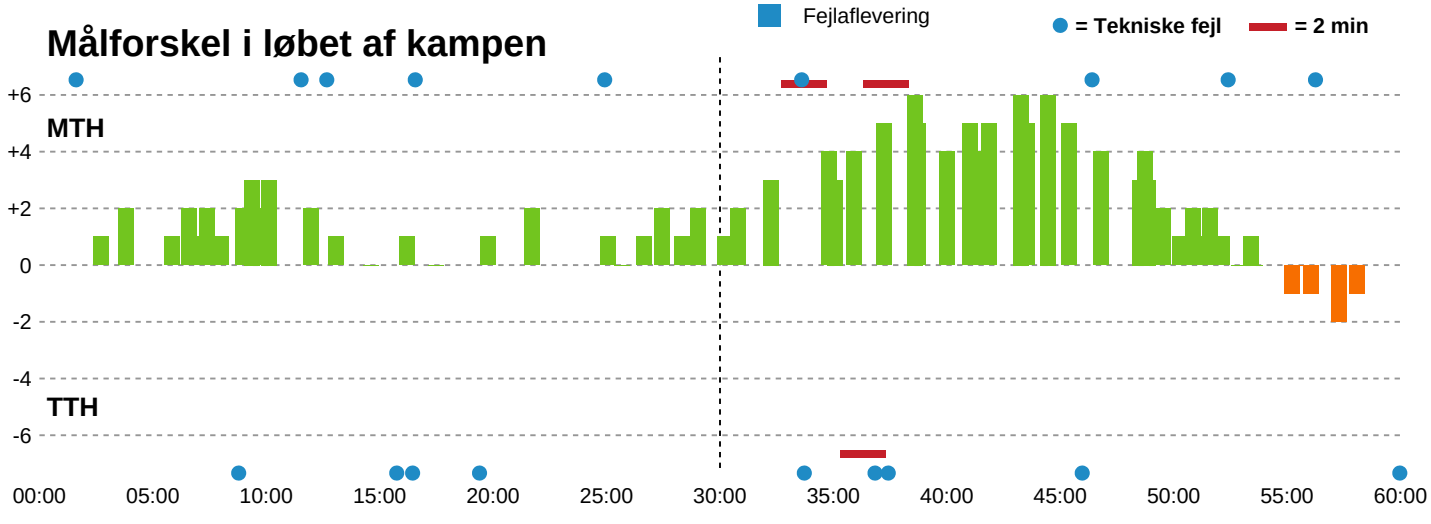

Shotplot for Første halvleg

Mors-Thy Håndbold - TTH Holstebro - 29-30 (13-12)

679117 / 27.09.2018, 19.30 / Sparekassen Thy Arena | Mors 1 / Herre Håndbold Ligaen - Grundspil

Intet billede angivet

Mors-Thy Håndbold

Redningsdiagram

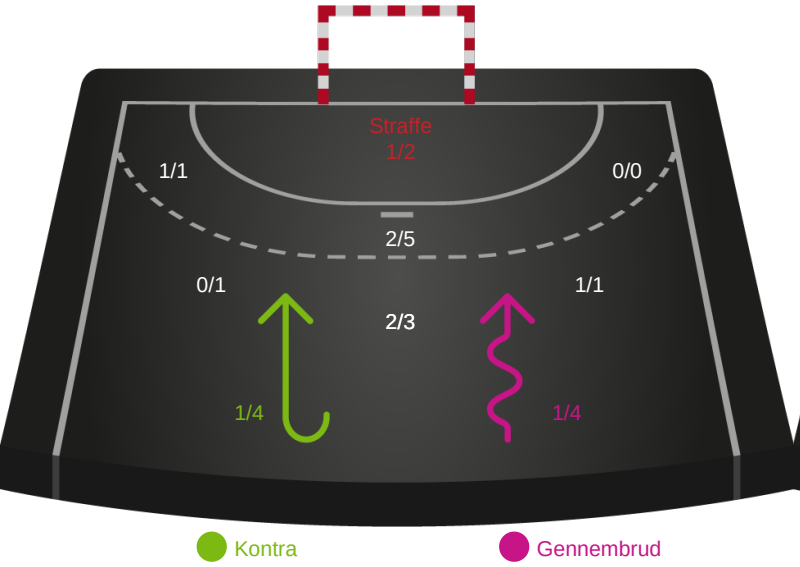

TTH Holstebro

Redningsdiagram

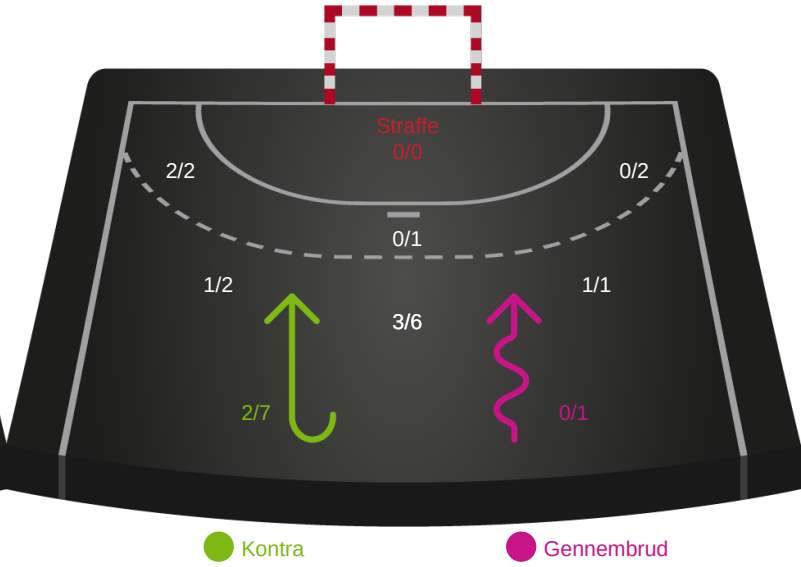

Mors-Thy Håndbold

Skuddiagram

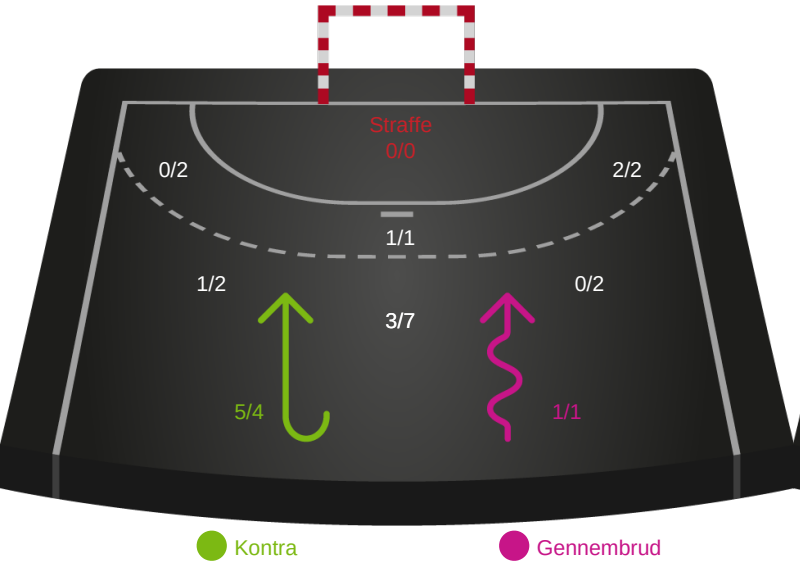

TTH Holstebro

Skuddiagram

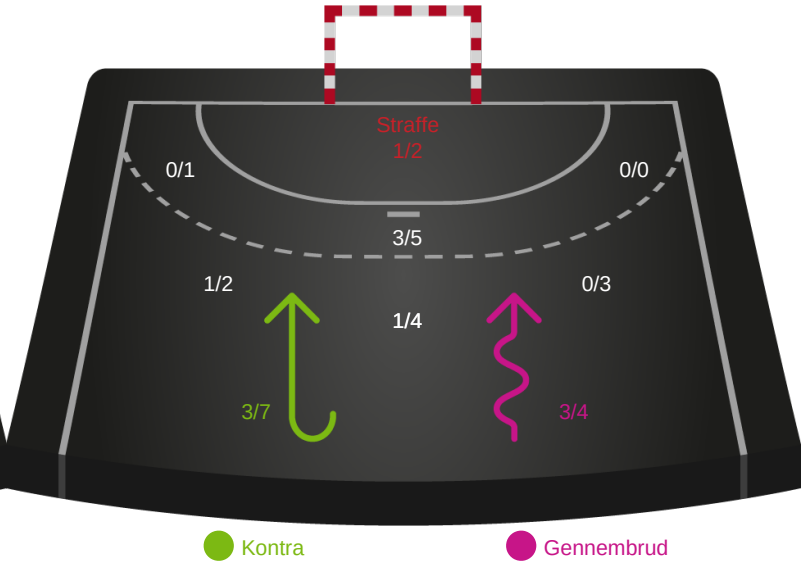

Shotplot for Anden halvleg

Mors-Thy Håndbold - TTH Holstebro - 29-30 (13-12)

679117 / 27.09.2018, 19.30 / Sparekassen Thy Arena | Mors 1 / Herre Håndbold Ligaen - Grundspil

Intet billede angivet

Mors-Thy Håndbold

Redningsdiagram

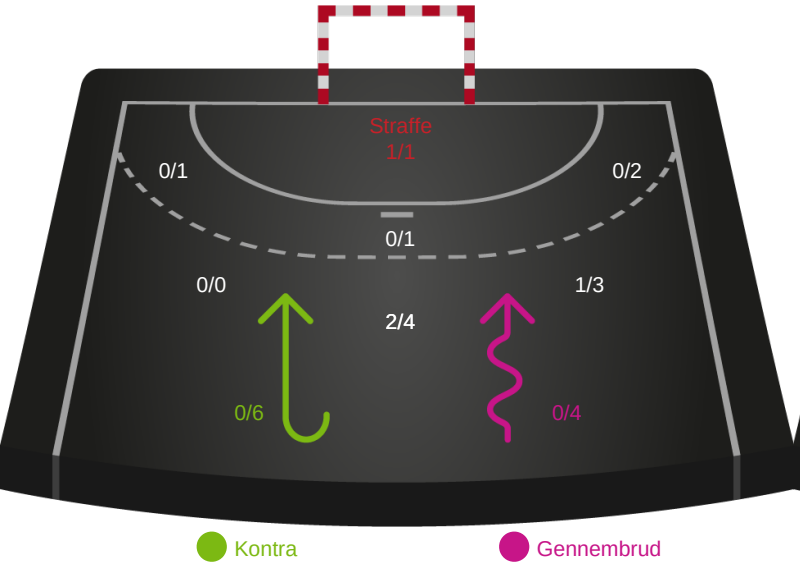

TTH Holstebro

Redningsdiagram

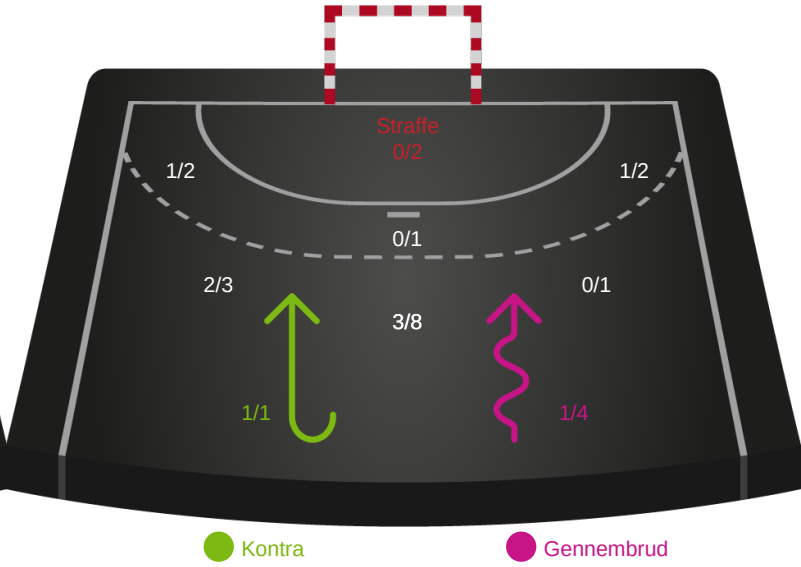

Mors-Thy Håndbold

Skuddiagram

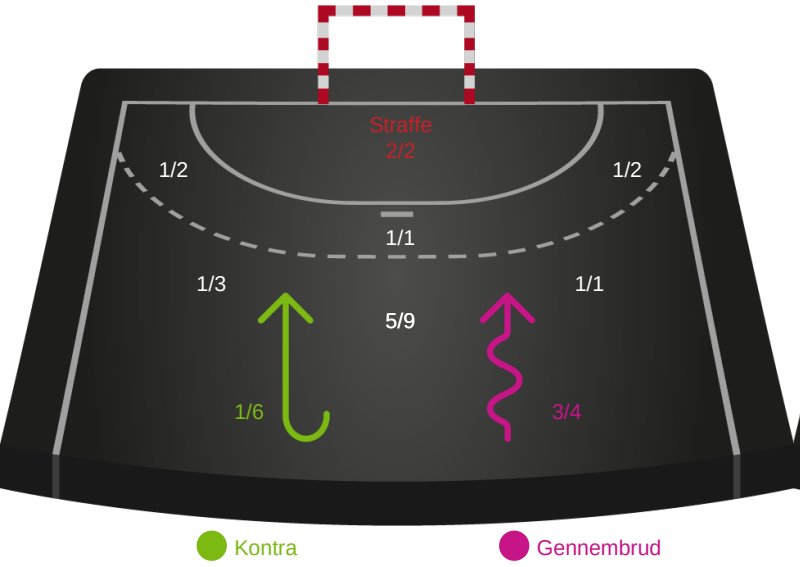

TTH Holstebro

Skuddiagram

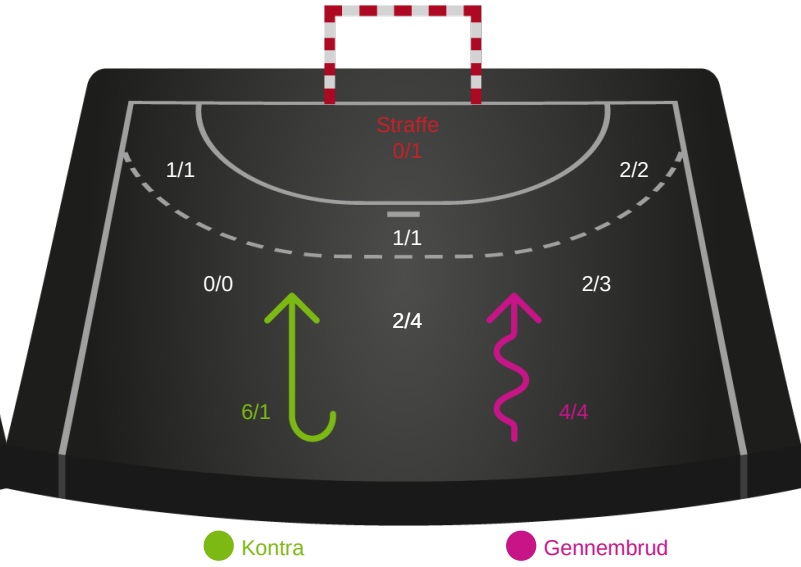

Shotplot for Total

Mors-Thy Håndbold - TTH Holstebro - 29-30 (13-12)

679117 / 27.09.2018, 19.30 / Sparekassen Thy Arena | Mors 1 / Herre Håndbold Ligaen - Grundspil

Intet billede angivet

Mors-Thy Håndbold

Redningsdiagram

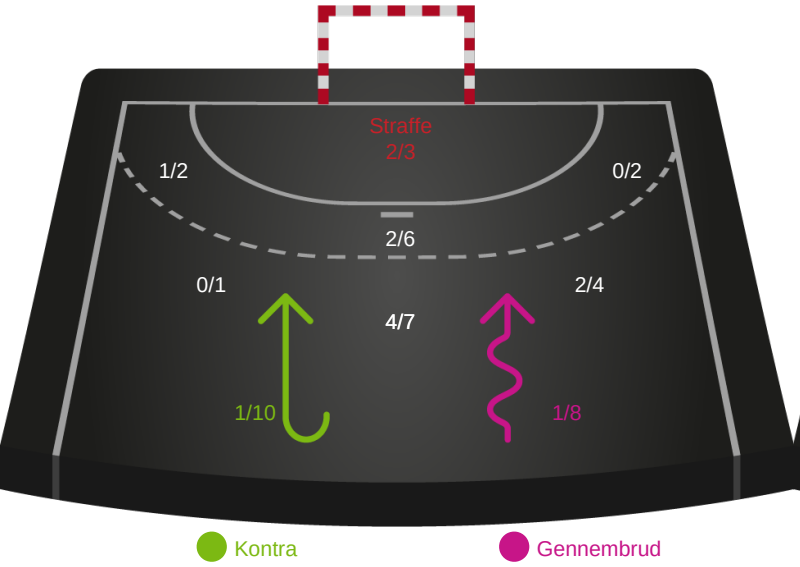

TTH Holstebro

Redningsdiagram

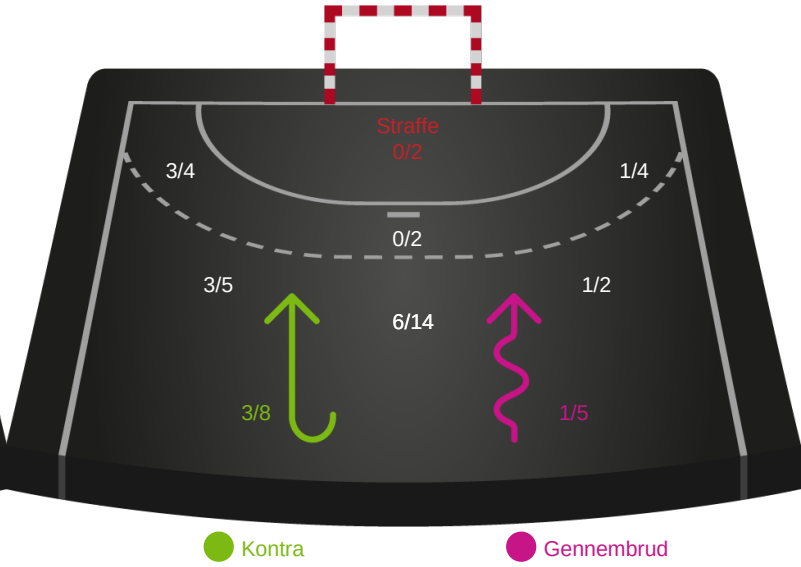

Mors-Thy Håndbold

Skuddiagram

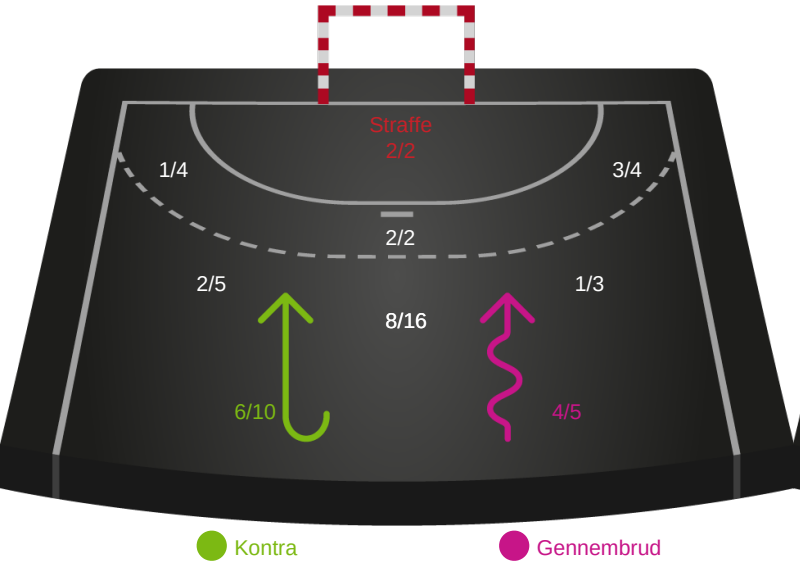

TTH Holstebro

Skuddiagram

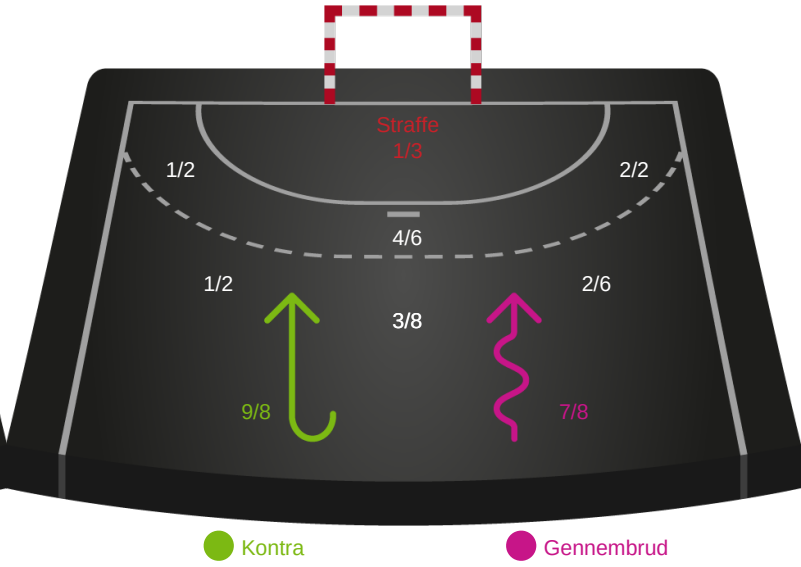

Hold statistik for Første halvleg

Mors-Thy Håndbold - TTH Holstebro - 29-30 (13-12)

679117 / 27.09.2018, 19.30 / Sparekassen Thy Arena | Mors 1 / Herre Håndbold Ligaen - Grundspil

Mors-Thy Håndbold		TTH Holstebro
13	Mål i alt	12
13	Mål i alm. spil	11
0	Straffemål	1
9	Redninger i alt	9
8	Redninger i alm. spil	9
1	Strafferedninger	0
5	Kontramål	3
7	Assist	3
4	Fejlaflevering	4
1	Tabt bold	0
0	Regelfejl	0
5	Tekniske fejl i alt	4
0	Udvisninger	0
1	Team Time out	1
2	Gult kort	1
0	Direkte rødt kort	0
0	Blåt kort	0

Hold statistik for Anden halvleg

Mors-Thy Håndbold - TTH Holstebro - 29-30 (13-12)

679117 / 27.09.2018, 19.30 / Sparekassen Thy Arena | Mors 1 / Herre Håndbold Ligaen - Grundspil

Mors-Thy Håndbold		TTH Holstebro
16	Mål i alt	18
14	Mål i alm. spil	18
2	Straffemål	0
4	Redninger i alt	9
3	Redninger i alm. spil	9
1	Strafferedninger	0
1	Kontramål	6
3	Assist	6
2	Fejlaflevering	3
1	Tabt bold	1
1	Regelfejl	1
4	Tekniske fejl i alt	5
2	Udvisninger	1
2	Team Time out	2
0	Gult kort	0
0	Direkte rødt kort	0
0	Blåt kort	0

Hold statistik for Total

Mors-Thy Håndbold - TTH Holstebro - 29-30 (13-12)

679117 / 27.09.2018, 19.30 / Sparekassen Thy Arena | Mors 1 / Herre Håndbold Ligaen - Grundspil

Mors-Thy Håndbold		TTH Holstebro
29	Mål i alt	30
27	Mål i alm. spil	29
2	Straffemål	1
13	Redninger i alt	18
11	Redninger i alm. spil	18
2	Strafferedninger	0
6	Kontramål	9
10	Assist	9
6	Fejlaflevering	7
2	Tabt bold	1
1	Regelfejl	1
9	Tekniske fejl i alt	9
2	Udvisninger	1
3	Team Time out	3
2	Gult kort	1
0	Direkte rødt kort	0
0	Blåt kort	0