Dansk Håndbold

888ligaen - Grundspil

KAMPRAPPORT

Kamp nr.	Hjemmehold	Udehold
538168	Aalborg Håndbold	Århus Håndbold

Spillested	Dato	Tid	Tilskuertal
Jutlander Bank Arena Kapacitet: 0	22-11-2017	18:30	2948

Slutresultat

29-24

Nr.		M	A	2'	2'	2'	D
3	Janus SMARÁSON	4					
7	Martin LARSEN	5					
8	Jakob HESSELLUND	2					
11	Simon Hald JENSEN	1	07:24				
12	Søren PEDERSEN						
14	Magnus SAUGSTRUP	2	21:16				
15	Andreas Holst JENSEN	6					
16	Mikael AGGEFORS						
18	Lovro JOTIC	2					
20	Jesper Meinby PEDERSEN	2					
22	René ANTONSEN	2	02:39				
23	Buster JUUL	3					
A	Stefan MADSEN						
B	Aron KRISTJANSSON						
C	Torbjørn CHRISTENSEN						
D	Mads Rytter ANDERSEN						
		TTO	1: 24:17		2: 52:16	3:	

Nr.		M	A	2'	2'	2'	D
1	Rene VILLADSEN						
2	Peter LUND		07:57				
5	Mads Kalstrup HONORÉ						
7	Nikolai Skovmand VINTHER						
8	Torben PETERSEN	5					
9	Sebastian HENNEBERG	3					
11	Mathias MØLLER	1					
12	Jens FREDSGAARD						
14	Omar Ingi MAGNUSSON	2	05:13				
18	Robert GUNNARSSON	1					
29	Sigvaldi GUDJONSSON	4	33:11				
31	Fredrik Schilling SØRENSEN	2					
32	Nikolaj LÆSØ						
67	Tobias Torpegaard MØLLER						
93	Anders Kragh MARTINUSEN	6					
A	Simon Schøler Raadahl SØRENSEN						
B	Erik Veje RASMUSSEN						
C	Kenneth SLAVENSKY						
D	Morten FRANK						
		TTO	1: 12:48		2: 28:44	3:	

Halvlegsresultat	
16	11
Slutresultat	
29	24

1. Forlængelse	
0	0
2. Forlængelse	
0	0
Efter straffekast	
0	0

Straffekast mål/tilkendt	
1 / 3	0 / 0

Officials

Hjemmehold - Official A	
Stefan MADSEN	X
Udehold - Official A	
Simon Schøler Raadahl SØRENSEN	X
Dommer 1	
S. SØRENSEN	X
Dommer 2	
Michael Gunnar Skjøth Søegaard	X
Observatør 1	
Thomas Kalisz Nielsen	X
Observatør 2	
Tidtager	
Flemming Beck Rasmussen	X
Sekretær	
Anders Grøn	X

Bemærkning

Protest	

KAMPHÆNDELSER

Aalborg Håndbold - Århus Håndbold - 29-24 (16-11)

538168 / 22.11.2017, 18.30 / Jutlander Bank Arena / 888ligaen - Grundspil

Aalborg Håndbold			Århus Håndbold	
		0-1	Mål - Venstre back - 9 Sebastian HENNEBERG Målvogter - 16 Mikael AGGEFORS	00:29
01:10	Skud reddet - Venstre back - 15 Andreas Holst JENSEN Målvogter - 1 Rene VILLADSEN	0-1		
		0-2	Mål - Kontra 2. bølge - 8 Torben PETERSEN Assist - 32 Nikolaj LÆSØ Målvogter - 16 Mikael AGGEFORS	01:16
01:54	Mål - Venstre back - 3 Janus SMARÁSON Målvogter - 1 Rene VILLADSEN	1-2		
02:39	Advarsel - 22 René ANTONSEN	1-2		
		1-2	Skud reddet - Playmaker - 5 Mads Kalstrup HONORÉ Målvogter - 16 Mikael AGGEFORS	03:04
03:11	Skud blokeret - Kontra 2. bølge - 7 Martin LARSEN Retur	1-2		
03:47	Mål - Playmaker - 15 Andreas Holst JENSEN Målvogter - 1 Rene VILLADSEN	2-2		
		2-2	Skud reddet - Gennembrud - 8 Torben PETERSEN Målvogter - 16 Mikael AGGEFORS	04:36
04:55	Mål - Kontra 1. bølge - 20 Jesper Meinby PEDERSEN Assist - 16 Mikael AGGEFORS Målvogter - 1 Rene VILLADSEN	3-2		
		3-2	Skud reddet - Højre back - 9 Sebastian HENNEBERG Målvogter - 16 Mikael AGGEFORS	05:13
05:13	Tilkendt straffe - 23 Buster JUUL Forårsagede straffe - 14 Omar Ingi MAGNUSSON	3-2		
		3-2	Advarsel - 14 Omar Ingi MAGNUSSON	05:13
05:13	Straffe reddet - 23 Buster JUUL Retur - 23 Buster JUUL Målvogter - 1 Rene VILLADSEN	3-2		
05:13	Skud reddet - Streg - 23 Buster JUUL Målvogter - 1 Rene VILLADSEN	3-2		
		3-2	Regelfejl - 9 Sebastian HENNEBERG	06:18
06:24	Skud reddet - Venstre back - 15 Andreas Holst JENSEN Målvogter - 1 Rene VILLADSEN	3-2		
07:24	Advarsel - 11 Simon Hald JENSEN	3-2		
		3-3	Mål - Playmaker - 9 Sebastian HENNEBERG Målvogter - 16 Mikael AGGEFORS	07:42
07:49	Mål - Gennembrud - 7 Martin LARSEN Målvogter - 1 Rene VILLADSEN	4-3		
		4-3	Advarsel - 2 Peter LUND	07:57
		4-4	Mål - Playmaker - 14 Omar Ingi MAGNUSSON Målvogter - 16 Mikael AGGEFORS	08:28
09:00	Skud forbi - Playmaker - 7 Martin LARSEN Målvogter - 1 Rene VILLADSEN	4-4		
		4-4	Skud reddet - Playmaker - 32 Nikolaj LÆSØ Målvogter - 16 Mikael AGGEFORS	09:14
09:19	Mål - Kontra 1. bølge - 23 Buster JUUL Assist - 16 Mikael AGGEFORS Målvogter - 1 Rene VILLADSEN	5-4		
		5-4	Tabt bold - 9 Sebastian HENNEBERG	10:13
10:16	Skud reddet - Kontra 1. bølge - 11 Simon Hald JENSEN	5-4		

KAMPHÆNDELSER

Aalborg Håndbold - Århus Håndbold - 29-24 (16-11)

538168 / 22.11.2017, 18.30 / Jutlander Bank Arena / 888ligaen - Grundspil

Aalborg Håndbold			Århus Håndbold	
	Målvogter - 1 Rene VILLADSEN			
		5-4	Skud reddet - Venstre fløj - 67 Tobias Torpegaard MØLLER Målvogter - 16 Mikael AGGEFORS	10:27
11:45	Mål - Streg - 22 René ANTONSEN Assist - 3 Janus SMARÁSON Målvogter - 1 Rene VILLADSEN	6-4		
		6-4	Regelfejl - 9 Sebastian HENNEBERG	12:01
12:33	Mål - Playmaker - 7 Martin LARSEN Målvogter - 1 Rene VILLADSEN	7-4		
		7-4	Team timeout	12:48
		7-5	Mål - Venstre back - 8 Torben PETERSEN Målvogter - 16 Mikael AGGEFORS	13:38
13:57	Mål - Playmaker - 7 Martin LARSEN Målvogter - 1 Rene VILLADSEN	8-5		
		8-5	Skud reddet - Venstre back - 8 Torben PETERSEN Målvogter - 16 Mikael AGGEFORS	14:17
14:29	Skud på stolpe - Venstre back - 15 Andreas Holst JENSEN Målvogter - 1 Rene VILLADSEN	8-5		
		8-5	Regelfejl - 9 Sebastian HENNEBERG	14:41
14:44	Mål - Kontra 1. bølge - 8 Jakob HESSELLUND Assist - 22 René ANTONSEN Målvogter - 1 Rene VILLADSEN	9-5		
		9-6	Mål - Gennembrud - 8 Torben PETERSEN Målvogter - 16 Mikael AGGEFORS	15:12
15:49	Mål - Streg - 14 Magnus SAUGSTRUP Assist - 7 Martin LARSEN Målvogter - 1 Rene VILLADSEN	10-6		
		10-7	Mål - Playmaker - 93 Anders Kragh MARTINUSEN Målvogter - 16 Mikael AGGEFORS	16:07
16:50	Mål - Gennembrud - 7 Martin LARSEN Målvogter - 1 Rene VILLADSEN	11-7		
		11-7	Skud reddet - Højre back - 93 Anders Kragh MARTINUSEN Målvogter - 16 Mikael AGGEFORS	17:33
18:19	Mål - Venstre back - 3 Janus SMARÁSON Målvogter - 1 Rene VILLADSEN	12-7		
		12-7	Skud reddet - Venstre back - 9 Sebastian HENNEBERG Retur Målvogter - 16 Mikael AGGEFORS	18:30
		12-7	Skud på stolpe - Venstre back - 8 Torben PETERSEN Retur - 31 Fredrik Schilling SØRENSEN Målvogter - 16 Mikael AGGEFORS	19:33
		12-8	Mål - Venstre back - 8 Torben PETERSEN Målvogter - 16 Mikael AGGEFORS	19:43
20:18	Skud reddet - Venstre back - 18 Lovro JOTIC Målvogter - 12 Jens FREDSGAARD	12-8		
		12-8	Fejlaflevering - 93 Anders Kragh MARTINUSEN Bolderobring - 14 Magnus SAUGSTRUP	20:55
21:05	Skud reddet - Kontra 1. bølge - 14 Magnus SAUGSTRUP Målvogter - 12 Jens FREDSGAARD	12-8		
21:16	Advarsel - 14 Magnus SAUGSTRUP	12-8		

KAMPHÆNDELSER

Aalborg Håndbold - Århus Håndbold - 29-24 (16-11)

538168 / 22.11.2017, 18.30 / Jutlander Bank Arena / 888ligaen - Grundspil

Aalborg Håndbold			Århus Håndbold	
		12-8	Skud på stolpe - Højre back - 93 Anders Kragh MARTINUSEN Retur - 5 Mads Kalstrup HONORÉ Målvogter - 16 Mikael AGGEFORS	21:35
		12-8	Skud reddet - Streg - 5 Mads Kalstrup HONORÉ Målvogter - 16 Mikael AGGEFORS	21:41
21:47	Mål - Gennembrud - 15 Andreas Holst JENSEN Målvogter - 12 Jens FREDSGAARD	13-8		
		13-8	Skud reddet - Venstre back - 8 Torben PETERSEN Målvogter - 16 Mikael AGGEFORS	22:30
23:06	Fejlaflevering - 3 Janus SMARÁSON	13-8		
		13-8	Skud reddet - Kontra 1. bølge - 31 Fredrik Schilling SØRENSEN Målvogter - 16 Mikael AGGEFORS	23:14
23:50	Fejlaflevering - 3 Janus SMARÁSON	13-8		
		13-9	Mål - Kontra 1. bølge - 29 Sigvaldi GUDJONSSON Assist - 5 Mads Kalstrup HONORÉ Målvogter - 16 Mikael AGGEFORS	23:59
24:10	Skud blokeret - Playmaker - 7 Martin LARSEN	13-9		
		13-10	Mål - Kontra 1. bølge - 31 Fredrik Schilling SØRENSEN Assist - 12 Jens FREDSGAARD Målvogter - 16 Mikael AGGEFORS	24:16
24:17	Team timeout	13-10		
24:50	Tilkendt straffe - 3 Janus SMARÁSON Forårsagede straffe - 9 Sebastian HENNEBERG	13-10		
24:50	Straffe reddet - 15 Andreas Holst JENSEN Retur - 8 Jakob HESSELLUND Målvogter - 1 Rene VILLADSEN	13-10		
25:10	Mål - Venstre fløj - 15 Andreas Holst JENSEN Assist - 3 Janus SMARÁSON Målvogter - 12 Jens FREDSGAARD	14-10		
		14-10	Fejlaflevering - 9 Sebastian HENNEBERG	25:54
25:57	Fejlaflevering - 22 René ANTONSEN	14-10		
		14-11	Mål - Streg - 29 Sigvaldi GUDJONSSON Målvogter - 16 Mikael AGGEFORS	26:04
26:54	Fejlaflevering - 7 Martin LARSEN	14-11		
		14-11	Regelfejl - 93 Anders Kragh MARTINUSEN	27:04
27:43	Mål - Venstre fløj - 15 Andreas Holst JENSEN Assist - 7 Martin LARSEN Målvogter - 12 Jens FREDSGAARD	15-11		
		15-11	Skud reddet - Højre back - 93 Anders Kragh MARTINUSEN Målvogter - 16 Mikael AGGEFORS	28:30
28:37	Mål - Kontra 1. bølge - 14 Magnus SAUGSTRUP Assist - 23 Buster JUUL Målvogter - 12 Jens FREDSGAARD	16-11		
		16-11	Team timeout	28:44
		16-11	Skud blokeret - Venstre back - 9 Sebastian HENNEBERG Retur	29:19
		16-11	Fejlaflevering - 9 Sebastian HENNEBERG	29:34
29:58	Skud blokeret - Højre back - 7 Martin LARSEN	16-11		

KAMPHÆNDELSER

Aalborg Håndbold - Århus Håndbold - 29-24 (16-11)

538168 / 22.11.2017, 18.30 / Jutlander Bank Arena / 888ligaen - Grundspil

Aalborg Håndbold			Århus Håndbold	
30:00	Pause	16-11		
30:42	Mål - Streg - 23 Buster JUUL Assist - 3 Janus SMARÁSON Målvogter - 12 Jens FREDSGAARD	17-11		
		17-12	Mål - Playmaker - 14 Omar Ingi MAGNUSSON Målvogter - 16 Mikael AGGEFORS	31:27
32:26	Regelfejl - 3 Janus SMARÁSON	17-12		
		17-13	Mål - Venstre fløj - 31 Fredrik Schilling SØRENSEN Assist - 8 Torben PETERSEN Målvogter - 16 Mikael AGGEFORS	32:38
		17-13	Advarsel - 29 Sigvaldi GUDJONSSON	33:11
33:54	Fejlaflevering - 3 Janus SMARÁSON	17-13		
		17-14	Mål - Højre back - 93 Anders Kragh MARTINUSEN Målvogter - 16 Mikael AGGEFORS	34:10
34:41	Mål - Venstre back - 15 Andreas Holst JENSEN Målvogter - 12 Jens FREDSGAARD	18-14		
		18-14	Skud på stolpe - Playmaker - 93 Anders Kragh MARTINUSEN Målvogter - 16 Mikael AGGEFORS	35:01
35:47	Skud reddet - Playmaker - 15 Andreas Holst JENSEN Målvogter - 12 Jens FREDSGAARD	18-14		
		18-15	Mål - Playmaker - 93 Anders Kragh MARTINUSEN Målvogter - 16 Mikael AGGEFORS	35:59
36:36	Tabt bold - 3 Janus SMARÁSON	18-15		
		18-16	Mål - Kontra 1. bølge - 29 Sigvaldi GUDJONSSON Assist - 93 Anders Kragh MARTINUSEN Målvogter - 16 Mikael AGGEFORS	36:42
36:56	Fejlaflevering - 3 Janus SMARÁSON	18-16		
		18-16	Skud reddet - Playmaker - 14 Omar Ingi MAGNUSSON Målvogter - 16 Mikael AGGEFORS	37:39
37:44	Mål - Kontra 2. bølge - 7 Martin LARSEN Assist - 15 Andreas Holst JENSEN Målvogter - 12 Jens FREDSGAARD	19-16		
		19-16	Regelfejl - 5 Mads Kalstrup HONORÉ	38:24
39:01	Mål - Streg - 11 Simon Hald JENSEN Assist - 18 Lovro JOTIC Målvogter - 12 Jens FREDSGAARD	20-16		
		20-16	Skud reddet - Højre back - 93 Anders Kragh MARTINUSEN Målvogter - 16 Mikael AGGEFORS	39:59
40:48	Mål - Playmaker - 3 Janus SMARÁSON Målvogter - 12 Jens FREDSGAARD	21-16		
		21-16	Skud reddet - Playmaker - 14 Omar Ingi MAGNUSSON Målvogter - 16 Mikael AGGEFORS	41:33
42:01	Mål - Venstre back - 18 Lovro JOTIC Målvogter - 12 Jens FREDSGAARD	22-16		
		22-16	Skud reddet - Streg - 18 Robert GUNNARSSON Målvogter - 16 Mikael AGGEFORS	42:14
42:48	Mål - Streg - 22 René ANTONSEN Assist - 18 Lovro JOTIC Målvogter - 12 Jens FREDSGAARD	23-16		

KAMPHÆNDELSER

Aalborg Håndbold - Århus Håndbold - 29-24 (16-11)

538168 / 22.11.2017, 18.30 / Jutlander Bank Arena / 888ligaen - Grundspil

Aalborg Håndbold			Århus Håndbold	
		23-17	Mål - Gennembrud - 93 Anders Kragh MARTINUSEN Målvogter - 16 Mikael AGGEFORS	43:51
44:04	Skud reddet - Venstre fløj - 23 Buster JUUL Målvogter - 1 Rene VILLADSEN	23-17		
		23-17	Skud reddet - Playmaker - 32 Nikolaj LÆSØ Målvogter - 16 Mikael AGGEFORS	44:14
44:19	Mål - Kontra 1. bølge - 8 Jakob HESSELLUND Assist - 15 Andreas Holst JENSEN Målvogter - 1 Rene VILLADSEN	24-17		
		24-18	Mål - Højre fløj - 29 Sigvaldi GUDJONSSON Assist - 93 Anders Kragh MARTINUSEN Målvogter - 16 Mikael AGGEFORS	44:57
46:10	Skud forbi - Playmaker - 18 Lovro JOTIC Målvogter - 1 Rene VILLADSEN	24-18		
		24-18	Skud reddet - Højre back - 14 Omar Ingi MAGNUSSON Målvogter - 16 Mikael AGGEFORS	47:00
47:33	Tilkendt straffe - 18 Lovro JOTIC Forårsagede straffe - 32 Nikolaj LÆSØ	24-18		
47:34	Straffemål - 23 Buster JUUL Målvogter - 1 Rene VILLADSEN	25-18		
		25-18	Fejlaflevering - 14 Omar Ingi MAGNUSSON	48:14
48:28	Fejlaflevering - 20 Jesper Meinby PEDERSEN	25-18		
		25-18	Skud reddet - Kontra 1. bølge - 32 Nikolaj LÆSØ Målvogter - 16 Mikael AGGEFORS	48:36
49:10	Skud reddet - Venstre back - 3 Janus SMARÁSON Målvogter - 1 Rene VILLADSEN	25-18		
		25-19	Mål - Højre back - 9 Sebastian HENNEBERG Målvogter - 16 Mikael AGGEFORS	49:38
50:31	Skud forbi - Playmaker - 7 Martin LARSEN Målvogter - 1 Rene VILLADSEN	25-19		
		25-19	Fejlaflevering - 9 Sebastian HENNEBERG	51:12
52:00	Skud reddet - Højre back - 7 Martin LARSEN Målvogter - 1 Rene VILLADSEN	25-19		
		25-19	Skud reddet - Kontra 2. bølge - 93 Anders Kragh MARTINUSEN Målvogter - 16 Mikael AGGEFORS	52:16
52:16	Team timeout	25-19		
52:57	Fejlaflevering - 7 Martin LARSEN	25-19		
		25-20	Mål - Streg - 18 Robert GUNNARSSON Assist - 93 Anders Kragh MARTINUSEN Målvogter - 16 Mikael AGGEFORS	53:34
54:25	Mål - Venstre back - 18 Lovro JOTIC Målvogter - 1 Rene VILLADSEN	26-20		
		26-21	Mål - Venstre back - 8 Torben PETERSEN Målvogter - 16 Mikael AGGEFORS	55:14
55:28	Mål - Playmaker - 15 Andreas Holst JENSEN Målvogter - 1 Rene VILLADSEN	27-21		
		27-21	Skud reddet - Venstre back - 8 Torben PETERSEN Målvogter - 16 Mikael AGGEFORS	55:57
56:02	Mål - Kontra 1. bølge - 20 Jesper Meinby PEDERSEN Assist - 16 Mikael AGGEFORS	28-21		

KAMPHÆNDELSER

Aalborg Håndbold - Århus Håndbold - 29-24 (16-11)

538168 / 22.11.2017, 18.30 / Jutlander Bank Arena / 888ligaen - Grundspil

Aalborg Håndbold			Århus Håndbold	
	Målvogter - 1 Rene VILLADSEN			
		28-22	Mål - Venstre back - 11 Mathias MØLLER Målvogter - 16 Mikael AGGEFORS	56:14
56:42	Skud på stolpe - Playmaker - 15 Andreas Holst JENSEN Målvogter - 1 Rene VILLADSEN	28-22		
		28-22	Skud reddet - Gennembrud - 93 Anders Kragh MARTINUSEN Målvogter - 16 Mikael AGGEFORS	56:57
57:39	Skud forbi - Venstre back - 18 Lovro JOTIC Målvogter - 1 Rene VILLADSEN	28-22		
		28-23	Mål - Gennembrud - 93 Anders Kragh MARTINUSEN Målvogter - 16 Mikael AGGEFORS	58:30
59:18	Fejlaflevering - 3 Janus SMARÁSON	28-23		
		28-24	Mål - Kontra 2. bølge - 93 Anders Kragh MARTINUSEN Assist - 2 Peter LUND Målvogter - 16 Mikael AGGEFORS	59:23
59:49	Mål - Gennembrud - 3 Janus SMARÁSON Målvogter - 1 Rene VILLADSEN	29-24		
60:00	Fuldtid kl 19:57:25	29-24		
		29-24	Kamp slut kl 13:22:13	60:00

SPILLERSTATISTIK

Aalborg Håndbold - Århus Håndbold - 29-24 (16-11)

538168 / 22.11.2017, 18.30 / Jutlander Bank Arena / 888ligaen - Grundspil

Aalborg Håndbold

Målmænd

Nr	Navn	Redn/Skud	Straffe-Redn/skud	Total Redn/Skud	Mål imod	Skud forbi	Skud stolpe	Assist	Mål	Bold erob.	Fejl aflv.	Regelbrud	2 min udvis.	MEP
12	Søren PEDERSEN	0/0 0%	0/0 0%	0/0 0%	0	0	0	0	0	0	0	0	0	0
16	Mikael AGGEFORS	22/46 47.83%	0/0 0%	22/46 47.83%	24	0	3	3	0	0	0	0	0	5.83

Markspillere

Nr	Navn	Mål/Skud	Straffe-mål/skud	Total Mål/Skud	Assist	Tilkendt straffe	Forårsagde straffe	Rødt kort	Tabt bold	Bold erob.	Fejl aflv.	Regelbrud	2min udvis.	MEP
3	Janus SMARÁSON	4/5 80%	0/0 0%	4/5 80%	3	1	0	0	1	0	5	1	0	1.52
7	Martin LARSEN	5/11 45.45%	0/0 0%	5/11 45.45%	2	0	0	0	0	0	2	0	0	2.25
8	Jakob HESSELLUND	2/2 100%	0/0 0%	2/2 100%	0	0	0	0	0	0	0	0	0	1.6
11	Simon Hald JENSEN	1/2 50%	0/0 0%	1/2 50%	0	0	0	0	0	0	0	0	0	0.35
14	Magnus SAUGSTRUP	2/3 66.67%	0/0 0%	2/3 66.67%	0	0	0	0	0	1	0	0	0	1.4
15	Andreas Holst JENSEN	6/11 54.55%	0/1 0%	6/12 50%	2	0	0	0	0	0	0	0	0	3.55
18	Lovro JOTIC	2/5 40%	0/0 0%	2/5 40%	2	1	0	0	0	0	0	0	0	1.82
20	Jesper Meinby PEDERSEN	2/2 100%	0/0 0%	2/2 100%	0	0	0	0	0	0	1	0	0	1.15
22	René ANTONSEN	2/2 100%	0/0 0%	2/2 100%	1	0	0	0	0	0	1	0	0	1.4
23	Buster JUUL	2/4 50%	1/2 50%	3/6 50%	1	1	0	0	0	0	0	0	0	1.64

SPILLERSTATISTIK

Aalborg Håndbold - Århus Håndbold - 29-24 (16-11)

538168 / 22.11.2017, 18.30 / Jutlander Bank Arena / 888ligaen - Grundspil

Århus Håndbold

Målmænd

Nr	Navn	Redn/Skud	Straffe-Redn/skud	Total Redn/Skud	Mål imod	Skud forbi	Skud stolpe	Assist	Mål	Bold erob.	Fejl aflv.	Regelbrud	2 min udvis.	MEP
1	Rene VILLADSEN	7/24 29.17%	2/3 66.67%	9/27 33.33%	18	4	2	0	0	0	0	0	0	1.56
12	Jens FREDSGAARD	3/14 21.43%	0/0 0%	3/14 21.43%	11	0	0	1	0	0	0	0	0	-0.22

Markspillere

Nr	Navn	Mål/Skud	Straffe-mål/skud	Total Mål/Skud	Assist	Tilkendt straffe	Forårsagde straffe	Rødt kort	Tabt bold	Bold erob.	Fejl aflv.	Regelbrud	2min udvis.	MEP
2	Peter LUND	0/0 0%	0/0 0%	0/0 0%	1	0	0	0	0	0	0	0	0	0.25
5	Mads Kalstrup HONORÉ	0/2 0%	0/0 0%	0/2 0%	1	0	0	0	0	0	0	1	0	-0.55
7	Nikolai Skovmand VINTHER	0/0 0%	0/0 0%	0/0 0%	0	0	0	0	0	0	0	0	0	0
8	Torben PETERSEN	5/10 50%	0/0 0%	5/10 50%	1	0	0	0	0	0	0	0	0	2.85
9	Sebastian HENNEBERG	3/6 50%	0/0 0%	3/6 50%	0	0	1	0	1	0	3	3	0	-1
11	Mathias MØLLER	1/1 100%	0/0 0%	1/1 100%	0	0	0	0	0	0	0	0	0	0.75
14	Omar Ingi MAGNUSSON	2/5 40%	0/0 0%	2/5 40%	0	0	1	0	0	0	1	0	0	0.35
18	Robert GUNNARSSON	1/2 50%	0/0 0%	1/2 50%	0	0	0	0	0	0	0	0	0	0.4
29	Sigvaldi GUDJONSSON	4/4 100%	0/0 0%	4/4 100%	0	0	0	0	0	0	0	0	0	3
31	Fredrik Schilling SØRENSEN	2/3 66.67%	0/0 0%	2/3 66.67%	0	0	0	0	0	0	0	0	0	1.2
32	Nikolaj LÆSØ	0/3 0%	0/0 0%	0/3 0%	1	0	1	0	0	0	0	0	0	-0.75
67	Tobias Torpegaard MØLLER	0/1 0%	0/0 0%	0/1 0%	0	0	0	0	0	0	0	0	0	-0.28
93	Anders Kragh MARTINUSEN	6/13 46.15%	0/0 0%	6/13 46.15%	3	0	0	0	0	0	1	1	0	2.9

Fordeling af mål og skud

Aalborg Håndbold - Århus Håndbold - 29-24 (16-11)

538168 / 22.11.2017, 18.30 / Jutlander Bank Arena / 888ligaen - Grundspil

Intet billede angivet

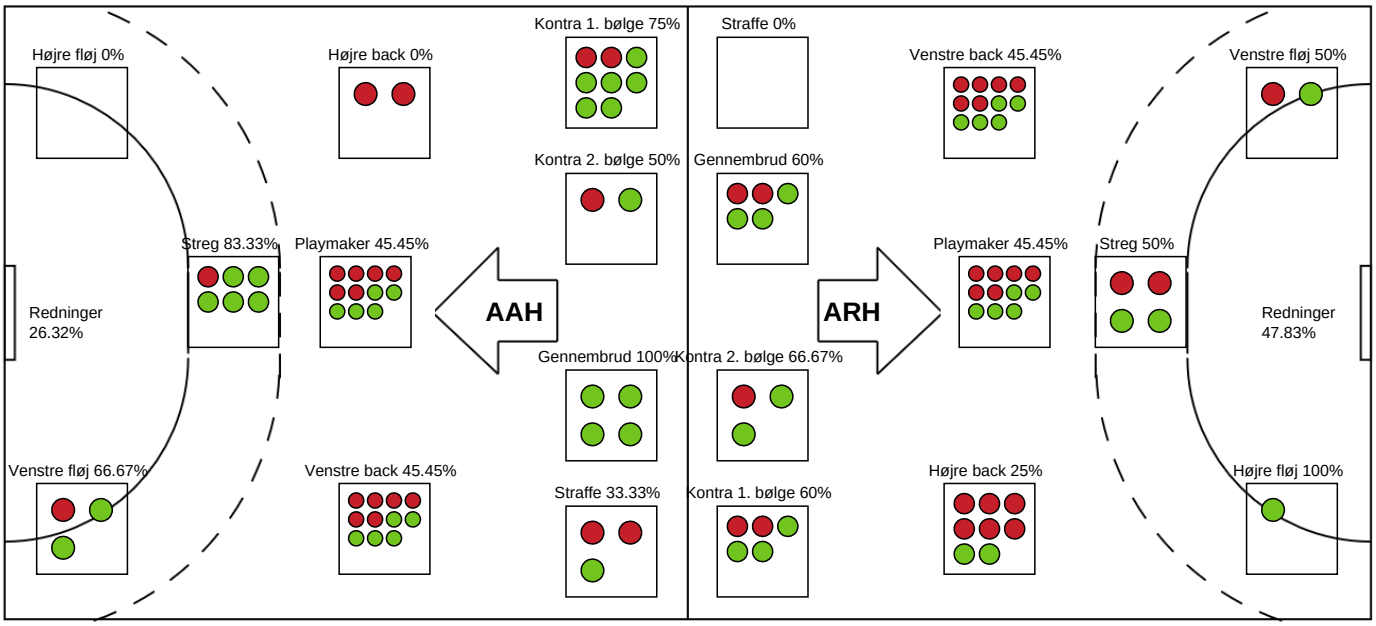

Angrebet sluttede med:

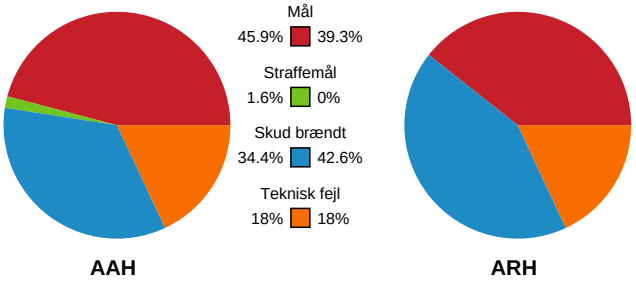

Skuddene endte med:

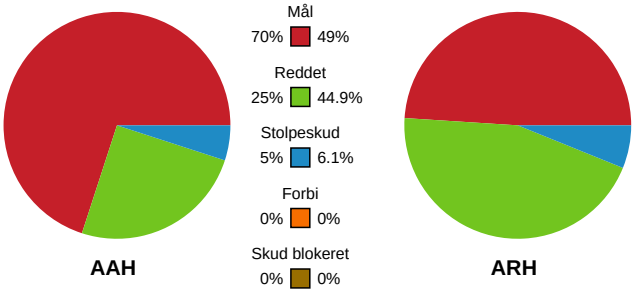

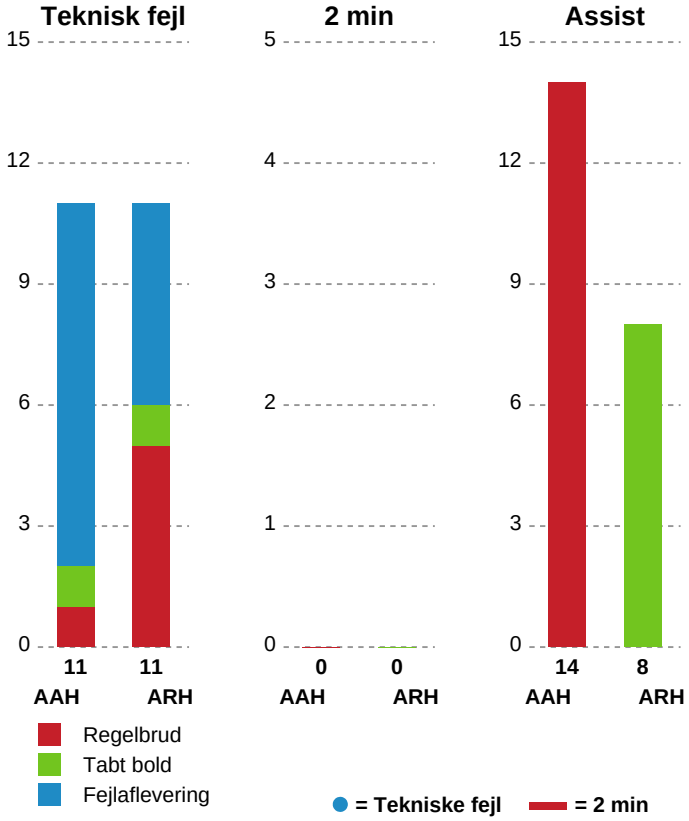

Målforskel i løbet af kampen

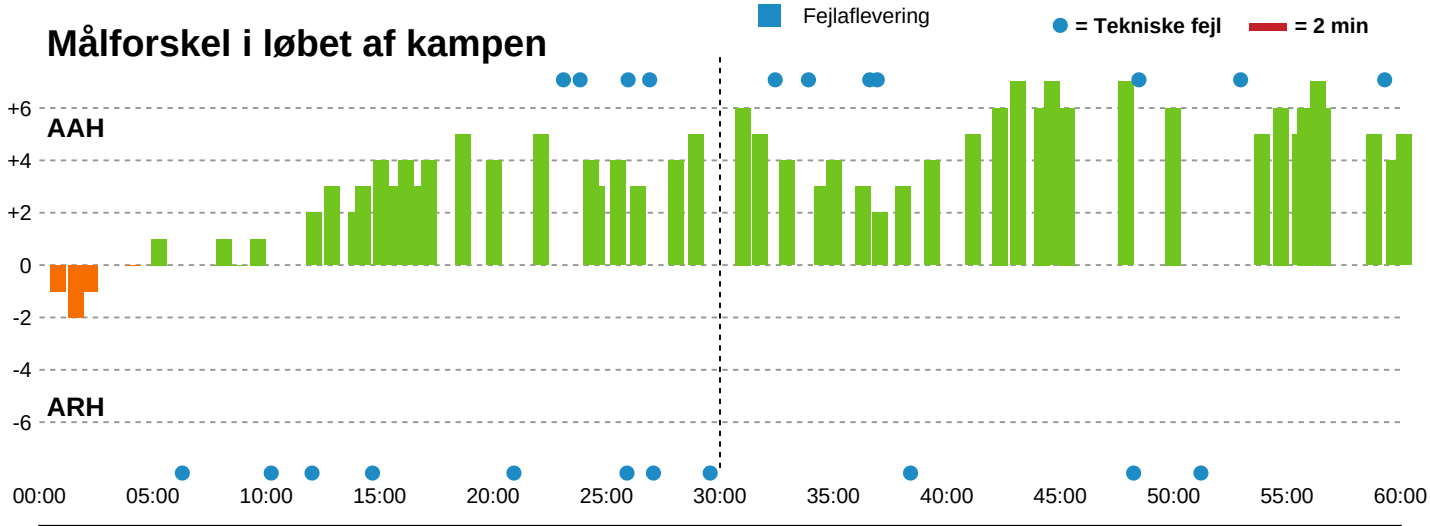

Shotplot for Første halvleg

Aalborg Håndbold - Århus Håndbold - 29-24 (16-11)

538168 / 22.11.2017, 18.30 / Jutlander Bank Arena / 888ligaen - Grundspil

Intet billede angivet

Aalborg Håndbold

Redningsdiagram

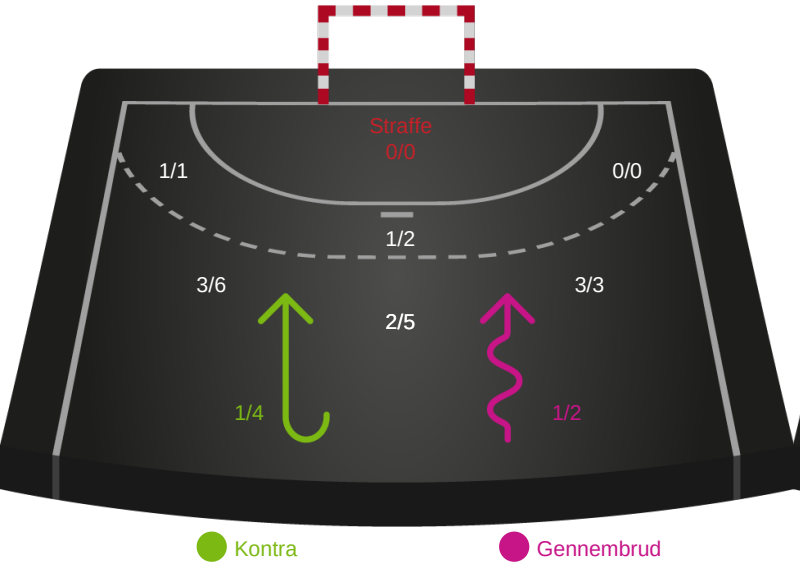

Århus Håndbold

Redningsdiagram

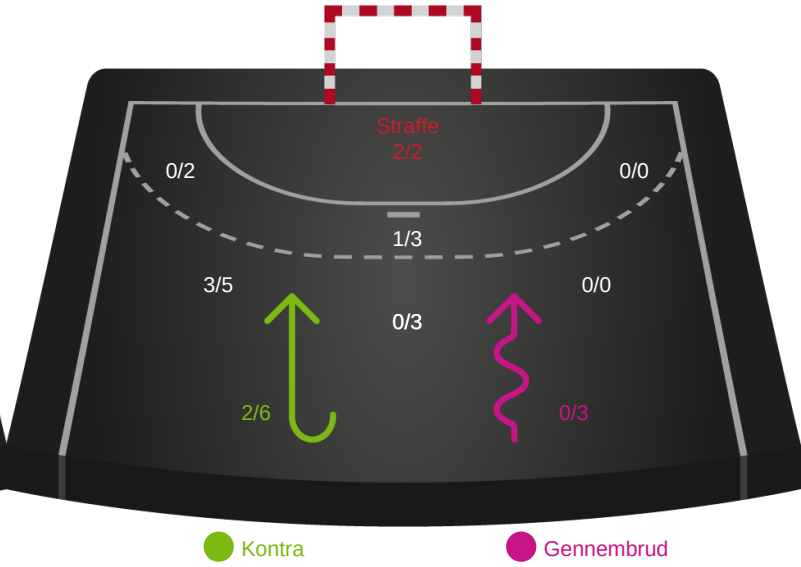

Aalborg Håndbold

Skuddiagram

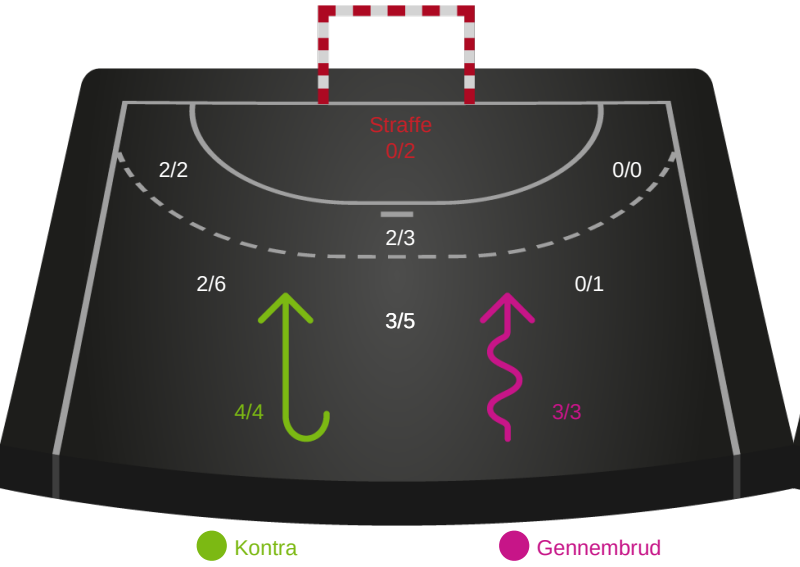

Århus Håndbold

Skuddiagram

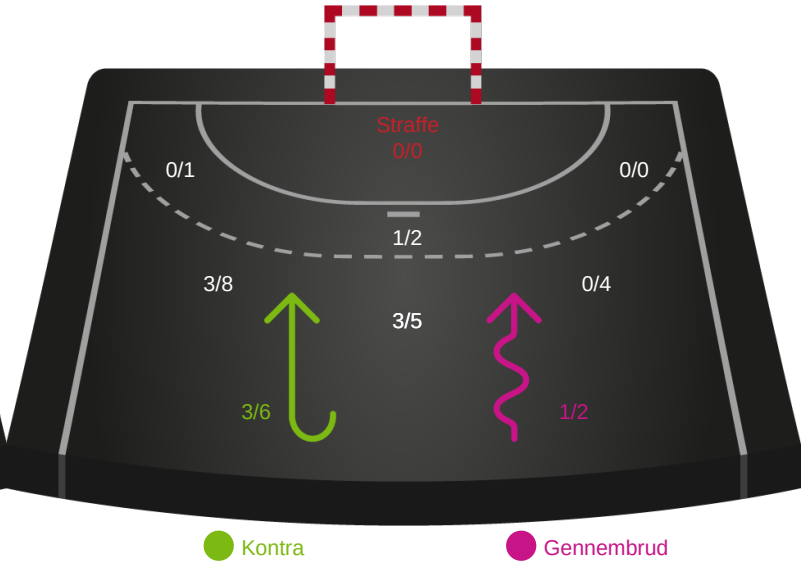

Shotplot for Anden halvleg

Aalborg Håndbold - Århus Håndbold - 29-24 (16-11)

538168 / 22.11.2017, 18.30 / Jutlander Bank Arena / 888ligaen - Grundspil

Intet billede angivet

Aalborg Håndbold

Redningsdiagram

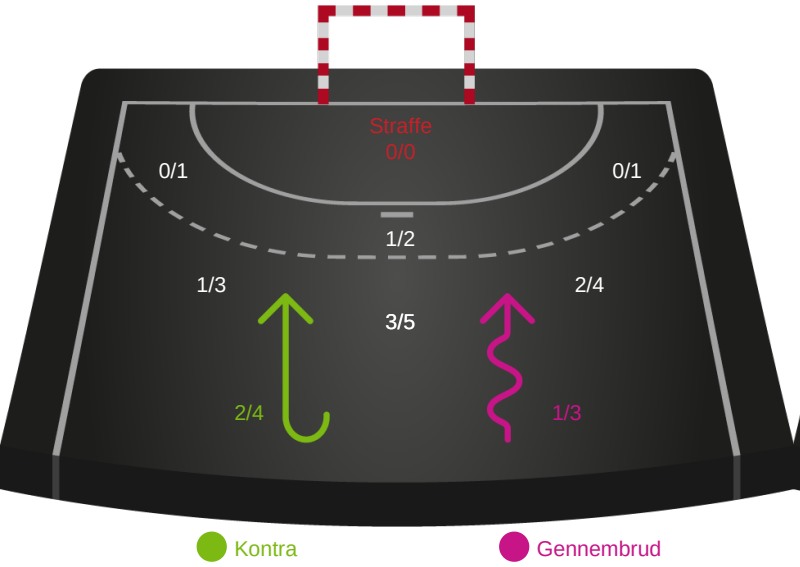

Århus Håndbold

Redningsdiagram

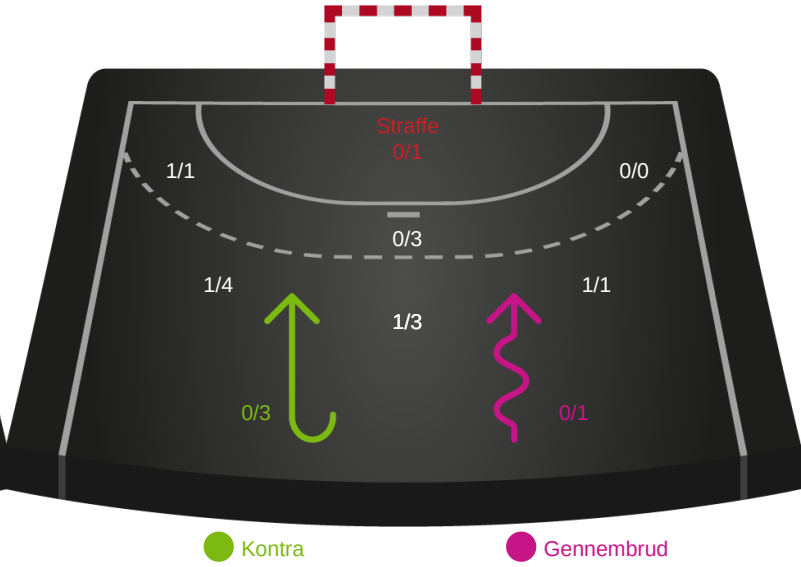

Aalborg Håndbold

Skuddiagram

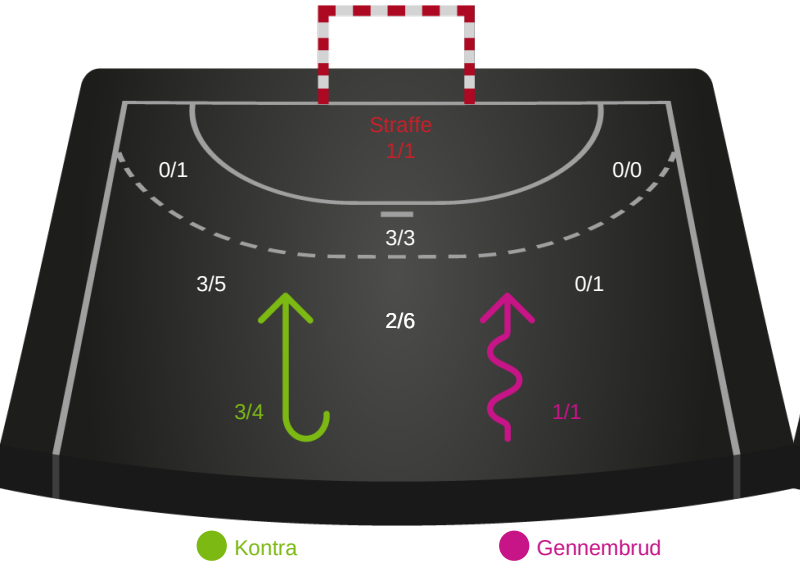

Århus Håndbold

Skuddiagram

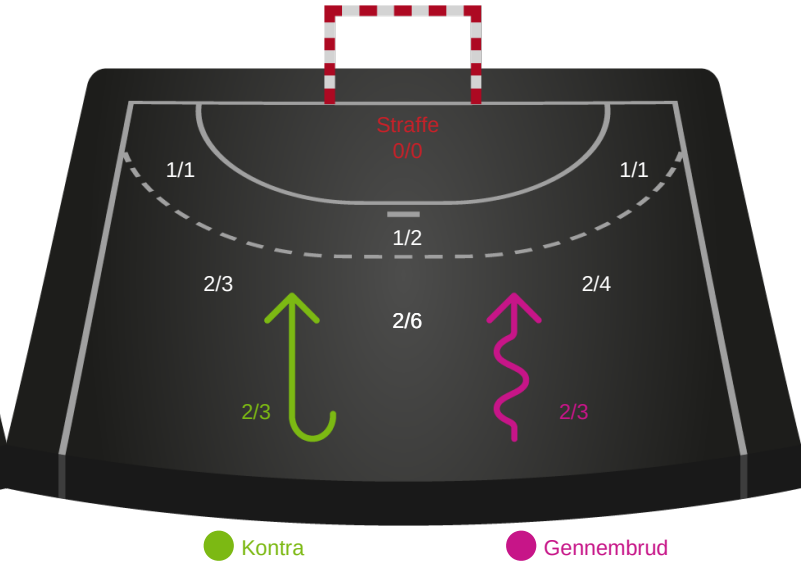

Shotplot for Total

Aalborg Håndbold - Århus Håndbold - 29-24 (16-11)

538168 / 22.11.2017, 18.30 / Jutlander Bank Arena / 888ligaen - Grundspil

Aalborg Håndbold

Redningsdiagram

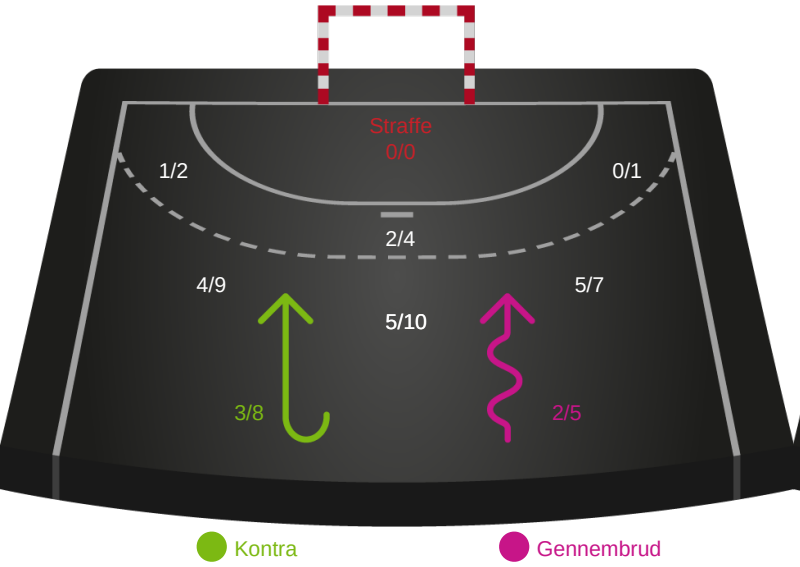

Århus Håndbold

Redningsdiagram

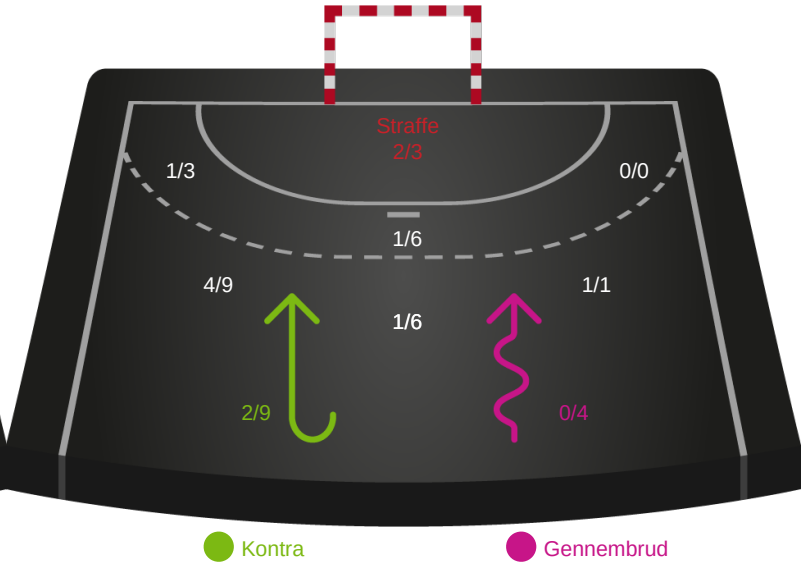

Aalborg Håndbold

Skuddiagram

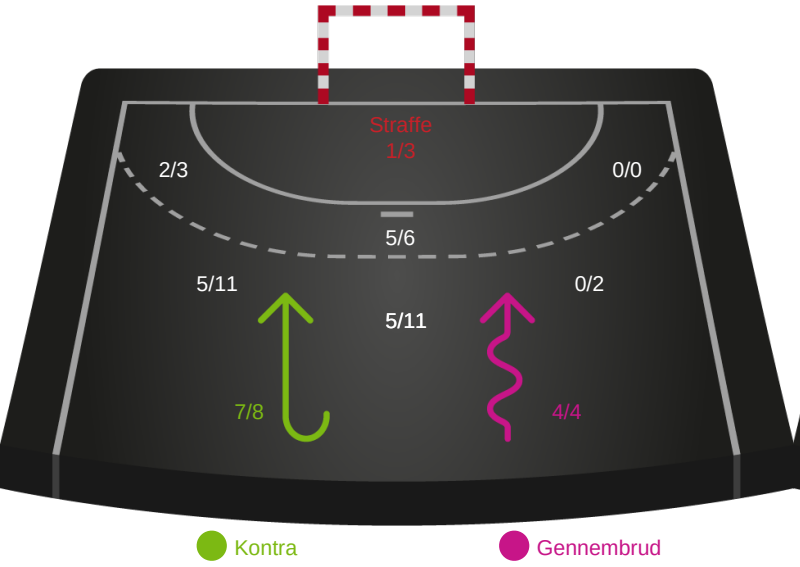

Århus Håndbold

Skuddiagram

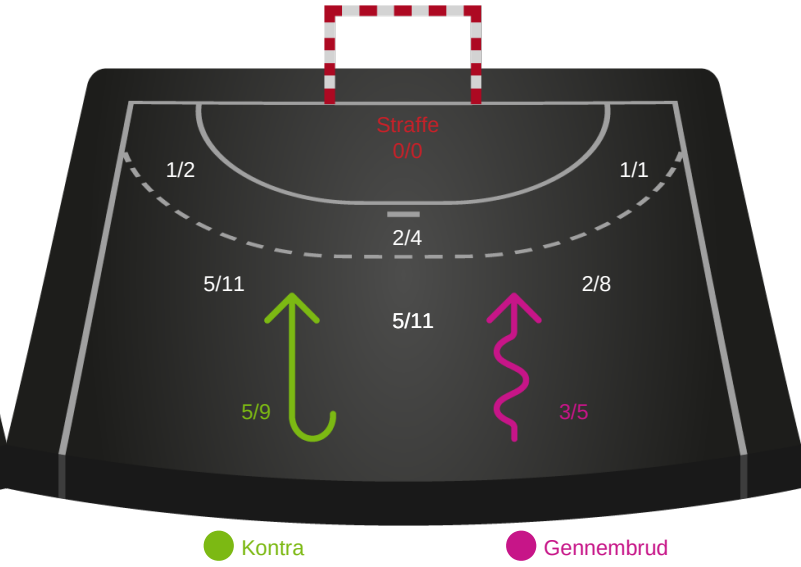

Hold statistik for Første halvleg

Aalborg Håndbold - Århus Håndbold - 29-24 (16-11)

538168 / 22.11.2017, 18.30 / Jutlander Bank Arena / 888ligaen - Grundspil

Aalborg Håndbold		Århus Håndbold
16	Mål i alt	11
16	Mål i alm. spil	11
0	Straffemål	0
12	Redninger i alt	8
12	Redninger i alm. spil	6
0	Strafferedninger	2
4	Kontramål	3
8	Assist	3
4	Fejlaflevering	3
0	Tabt bold	1
0	Regelfejl	4
4	Tekniske fejl i alt	8
0	Udvisninger	0
1	Team Time out	2
3	Gult kort	2
0	Direkte rødt kort	0
0	Blåt kort	0

Hold statistik for Anden halvleg

Aalborg Håndbold - Århus Håndbold - 29-24 (16-11)

538168 / 22.11.2017, 18.30 / Jutlander Bank Arena / 888ligaen - Grundspil

Aalborg Håndbold		Århus Håndbold
13	Mål i alt	13
12	Mål i alm. spil	13
1	Straffemål	0
10	Redninger i alt	4
10	Redninger i alm. spil	4
0	Strafferedninger	0
3	Kontramål	2
6	Assist	5
5	Fejlaflevering	2
1	Tabt bold	0
1	Regelfejl	1
7	Tekniske fejl i alt	3
0	Udvisninger	0
1	Team Time out	0
0	Gult kort	1
0	Direkte rødt kort	0
0	Blåt kort	0

Hold statistik for Total

Aalborg Håndbold - Århus Håndbold - 29-24 (16-11)

538168 / 22.11.2017, 18.30 / Jutlander Bank Arena / 888ligaen - Grundspil

Aalborg Håndbold		Århus Håndbold
29	Mål i alt	24
28	Mål i alm. spil	24
1	Straffemål	0
22	Redninger i alt	12
22	Redninger i alm. spil	10
0	Strafferedninger	2
7	Kontramål	5
14	Assist	8
9	Fejlaflevering	5
1	Tabt bold	1
1	Regelfejl	5
11	Tekniske fejl i alt	11
0	Udvisninger	0
2	Team Time out	2
3	Gult kort	3
0	Direkte rødt kort	0
0	Blåt kort	0