Dansk Håndbold

HTH Ligaen - Grundspil

KAMPRAPPORT

Kamp nr.	Hjemmehold	Udehold
679321	Silkeborg-Voel KFUM	Randers HK

Spillested
JYSK Arena Silkeborg | JYSK Arena A
Kapacitet: 0

Dato 19-10-2018 **Tid** 18:30 **Tilskuertal** 1085

Slutresultat
27-26

Nr.		M	A	2'	2'	2'	D
2	Helene KINDBERG						
6	Lea HANSEN						
9	Sofie Bæk ANDERSEN	6	16:32				
11	Rikke IVERSEN	5		39:44	50:10		
16	Stephanie ANDERSEN						
17	Emilie Ytting PEDERSEN	3					
18	Othilia Brøndum CHRISTENSEN	1					
21	Susann MÜLLER	9					
22	Stine Bonde AAGAARD						
24	Jane SCHUMACHER	3					
29	Camilla FANGEL		11:41				
A	Ole Bukholt JENSEN						
B	Jakob ANDREASEN						
C	Lotte TOFT						
D	Kathrine MIKKELSEN						
		TTO	1: 04:28		2: 34:59		3: 59:45

Nr.		M	A	2'	2'	2'	D
1	Mathilde JUNCKER						
3	Signe SCHAAR						
4	Celine SIVERTSEN						
8	Jamina ROBERTS	5	12:14				
9	Julia ERIKSSON	5	14:27	18:19	40:51		
10	Sabine PEDERSEN	2					
14	Camilla DEGN						
15	Anne Sofie Hjort NIELSEN						
16	Martina THÖRN						
17	Cecilie Mørch HANSEN	1					
20	Camilla DALBY	6					
24	Josefine DRAGENBERG						
71	Nina MÜLLER	5					
77	Line Mai Nørgaard HOUGAARD	2					
A	Niels Hjortlund Nielsen AGESEN		20:28				
B	Tove SEEST						
C	Inge Revsbech Hedegaard CHRISTENSEN						
D	Henrik FALSVIG						
		TTO	1: 22:22		2: 39:23		3: 56:50

	Hjemmehold	Udehold
Halvlegsresultat	11	14
Slutresultat	27	26
1. Forlængelse	0	0
2. Forlængelse	0	0
Efter straffekast	0	0
Straffekast mål/tilkendt	3 / 3	2 / 2

Officials

Hjemmehold - Official A	
Ole Bukholt JENSEN	X
Udehold - Official A	
Niels Hjortlund Nielsen AGESEN	X
Dommer 1	
N. AGESEN	X
Dommer 2	
Jakob Falkenberg Hansen	X
Observatør 1	
Daniel Stentoft Møller	X
Observatør 2	
	☐
Tidtager	
Kjeld Løvqvist	X
Sekretær	
Erik Petersen	X

Bemærkning

Protest ☐

KAMPHÆNDELSER

Silkeborg-Voel KFUM - Randers HK - 27-26 (11-14)

679321 / 19.10.2018, 18.30 / JYSK Arena A / HTH Ligaen - Grundspil

Silkeborg-Voel KFUM				Randers HK
00:27	Skud reddet - Venstre fløj - 17 Emilie Ytting PEDERSEN Retur Målvogter - 1 Mathilde JUNCKER	0-0		
00:56	Mål - Playmaker - 21 Susann MÜLLER Målvogter - 1 Mathilde JUNCKER	1-0		
		1-1	Mål - Kontra 2. bølge - 20 Camilla DALBY Målvogter - 22 Stine Bonde AAGAARD	01:06
01:21	Fejlaflevering - 9 Sofie Bæk ANDERSEN Bolderobring - 8 Jamina ROBERTS	1-1		
		1-2	Mål - Kontra 1. bølge - 10 Sabine PEDERSEN Assist - 8 Jamina ROBERTS Målvogter - 22 Stine Bonde AAGAARD	01:24
01:54	Skud på stolpe - Højre fløj - 6 Lea HANSEN Målvogter - 1 Mathilde JUNCKER	1-2		
		1-3	Mål - Playmaker - 20 Camilla DALBY Målvogter - 22 Stine Bonde AAGAARD	02:24
03:23	Regelfejl - 24 Jane SCHUMACHER	1-3		
		1-4	Mål - Højre fløj - 77 Line Mai Nørgaard HOUGAARD Assist - 20 Camilla DALBY Målvogter - 22 Stine Bonde AAGAARD	03:33
04:18	Skud forbi - Playmaker - 9 Sofie Bæk ANDERSEN Målvogter - 1 Mathilde JUNCKER	1-4		
		1-5	Mål - Kontra 1. bølge - 77 Line Mai Nørgaard HOUGAARD Assist - 1 Mathilde JUNCKER Målvogter - 22 Stine Bonde AAGAARD	04:23
04:28	Team timeout	1-5		
05:04	Mål - Venstre fløj - 17 Emilie Ytting PEDERSEN Assist - 24 Jane SCHUMACHER Målvogter - 1 Mathilde JUNCKER	2-5		
		2-6	Mål - Playmaker - 20 Camilla DALBY Assist - 8 Jamina ROBERTS Målvogter - 22 Stine Bonde AAGAARD	05:19
06:08	Skud reddet - Højre back - 21 Susann MÜLLER Retur Målvogter - 1 Mathilde JUNCKER	2-6		
06:20	Fejlaflevering - 21 Susann MÜLLER	2-6		
		2-6	Skud reddet - Venstre fløj - 8 Jamina ROBERTS Målvogter - 22 Stine Bonde AAGAARD	06:52
07:01	Fejlaflevering - 24 Jane SCHUMACHER	2-6		
		2-6	Fejlaflevering - 20 Camilla DALBY	07:57
08:11	Skud på stolpe - Højre back - 21 Susann MÜLLER Retur Målvogter - 1 Mathilde JUNCKER	2-6		
08:13	Mål - Venstre fløj - 24 Jane SCHUMACHER Målvogter - 1 Mathilde JUNCKER	3-6		
		3-6	Skud reddet - Playmaker - 20 Camilla DALBY Målvogter - 22 Stine Bonde AAGAARD	08:44
08:53	Mål - Kontra 2. bølge - 9 Sofie Bæk ANDERSEN Assist - 21 Susann MÜLLER Målvogter - 1 Mathilde JUNCKER	4-6		
		4-6	Skud reddet - Streg - 10 Sabine PEDERSEN Målvogter - 22 Stine Bonde AAGAARD	09:23

KAMPHÆNDELSER

Silkeborg-Voel KFUM - Randers HK - 27-26 (11-14)

679321 / 19.10.2018, 18.30 / JYSK Arena A / HTH Ligaen - Grundspil

Silkeborg-Voel KFUM			Randers HK	
09:33	Skud reddet - Playmaker - 9 Sofie Bæk ANDERSEN Målvogter - 1 Mathilde JUNCKER	4-6		
		4-7	Mål - Playmaker - 20 Camilla DALBY Målvogter - 22 Stine Bonde AAGAARD	09:43
10:28	Skud på stolpe - Playmaker - 24 Jane SCHUMACHER Målvogter - 1 Mathilde JUNCKER	4-7		
		4-8	Mål - Gennembrud - 71 Nina MÜLLER Assist - 10 Sabine PEDERSEN Målvogter - 22 Stine Bonde AAGAARD	10:55
11:28	Regelfejl - 11 Rikke IVERSEN	4-8		
		4-8	Skud reddet - Kontra 2. bølge - 20 Camilla DALBY Retur Målvogter - 22 Stine Bonde AAGAARD	11:39
11:41	Advarsel - 29 Camilla FANGEL	4-8		
		4-8	Skud på stolpe - Playmaker - 8 Jamina ROBERTS Målvogter - 22 Stine Bonde AAGAARD	11:58
		4-8	Advarsel - 8 Jamina ROBERTS	12:14
12:45	Skud reddet - Playmaker - 21 Susann MÜLLER Retur Målvogter - 1 Mathilde JUNCKER	4-8		
13:02	Tilkendt straffe - 11 Rikke IVERSEN Forårsagede straffe - 8 Jamina ROBERTS	4-8		
13:17	Straffemål - 9 Sofie Bæk ANDERSEN Målvogter - 1 Mathilde JUNCKER	5-8		
		5-8	Fejlaflevering - 20 Camilla DALBY Bolderobring - 29 Camilla FANGEL	13:54
		5-8	Advarsel - 9 Julia ERIKSSON	14:27
14:52	Mål - Venstre back - 21 Susann MÜLLER Målvogter - 1 Mathilde JUNCKER	6-8		
		6-9	Mål - Playmaker - 71 Nina MÜLLER Målvogter - 22 Stine Bonde AAGAARD	15:43
16:18	Skud reddet - Venstre back - 9 Sofie Bæk ANDERSEN Målvogter - 1 Mathilde JUNCKER	6-9		
		6-9	Tilkendt straffe - 24 Josefine DRAGENBERG Forårsagede straffe - 9 Sofie Bæk ANDERSEN	16:29
16:32	Advarsel - 9 Sofie Bæk ANDERSEN	6-9		
		6-10	Straffemål - 9 Julia ERIKSSON Målvogter - 22 Stine Bonde AAGAARD	16:52
17:38	Regelfejl - 21 Susann MÜLLER	6-10		
		6-10	Skud reddet - Højre back - 71 Nina MÜLLER Målvogter - 22 Stine Bonde AAGAARD	18:11
		6-10	Udvisning - 9 Julia ERIKSSON	18:19
18:30	Mål - Playmaker - 21 Susann MÜLLER Målvogter - 1 Mathilde JUNCKER	7-10		
		7-11	Mål - Venstre back - 8 Jamina ROBERTS Målvogter - 22 Stine Bonde AAGAARD	19:25
19:37	Skud på stolpe - Højre fløj - 6 Lea HANSEN Målvogter - 1 Mathilde JUNCKER	7-11		
		7-11	Tabt bold - 10 Sabine PEDERSEN	20:18
		7-11	Advarsel - A Niels Hjortlund Nielsen AGESEN	20:28

KAMPHÆNDELSER

Silkeborg-Voel KFUM - Randers HK - 27-26 (11-14)

679321 / 19.10.2018, 18.30 / JYSK Arena A / HTH Ligaen - Grundspil

Silkeborg-Voel KFUM			Randers HK	
		7-11	Advarsel	20:28
21:27	Skud blokeret - Højre back - 21 Susann MÜLLER Retur	7-11		
21:43	Skud reddet - Venstre back - 18 Othilia Brøndum CHRISTENSEN Målvogter - 1 Mathilde JUNCKER	7-11		
		7-11	Team timeout	22:22
		7-11	Skud forbi - Playmaker - 20 Camilla DALBY Målvogter - 22 Stine Bonde AAGAARD	22:46
23:13	Regelfejl - 17 Emilie Ytting PEDERSEN	7-11		
		7-11	Fejlaflevering - 4 Celine SIVERTSEN Bolderobring - 11 Rikke IVERSEN	23:25
23:31	Skud forbi - Kontra 1. bølge - 24 Jane SCHUMACHER Målvogter - 1 Mathilde JUNCKER	7-11		
		7-11	Fejlaflevering - 14 Camilla DEGN	24:05
24:12	Mål - Gennembrud - 24 Jane SCHUMACHER Målvogter - 1 Mathilde JUNCKER	8-11		
		8-12	Mål - Playmaker - 71 Nina MÜLLER Målvogter - 22 Stine Bonde AAGAARD	24:50
25:53	Mål - Højre back - 21 Susann MÜLLER Målvogter - 1 Mathilde JUNCKER	9-12		
		9-12	Fejlaflevering - 4 Celine SIVERTSEN Bolderobring - 24 Jane SCHUMACHER	26:22
26:39	Mål - Kontra 2. bølge - 21 Susann MÜLLER Målvogter - 1 Mathilde JUNCKER	10-12		
		10-12	Skud forbi - Gennembrud - 9 Julia ERIKSSON Målvogter - 16 Stephanie ANDERSEN	27:03
27:36	Mål - Venstre back - 18 Othilia Brøndum CHRISTENSEN Målvogter - 1 Mathilde JUNCKER	11-12		
		11-12	Tilkendt straffe - 24 Josefine DRAGENBERG Forårsagede straffe - 11 Rikke IVERSEN	28:08
		11-13	Straffemål - 9 Julia ERIKSSON Målvogter - 16 Stephanie ANDERSEN	28:25
28:55	Fejlaflevering - 21 Susann MÜLLER	11-13		
		11-13	Tabt bold - 9 Julia ERIKSSON	29:01
29:08	Skud forbi - Kontra 2. bølge - 24 Jane SCHUMACHER Målvogter - 1 Mathilde JUNCKER	11-13		
		11-14	Mål - Venstre back - 9 Julia ERIKSSON Målvogter - 16 Stephanie ANDERSEN	29:40
29:57	Skud blokeret - Højre back - 21 Susann MÜLLER	11-14		
30:00	Pause	11-14		
		11-14	Fejlaflevering - 17 Cecilie Mørch HANSEN Bolderobring - 21 Susann MÜLLER	30:30
30:35	Mål - Kontra 2. bølge - 9 Sofie Bæk ANDERSEN Assist - 29 Camilla FANGEL Målvogter - 1 Mathilde JUNCKER	12-14		
		12-15	Mål - Gennembrud - 8 Jamina ROBERTS Målvogter - 16 Stephanie ANDERSEN	31:07
31:17	Skud reddet - Kontra 2. bølge - 9 Sofie Bæk ANDERSEN Målvogter - 1 Mathilde JUNCKER	12-15		

KAMPHÆNDELSER

Silkeborg-Voel KFUM - Randers HK - 27-26 (11-14)

679321 / 19.10.2018, 18.30 / JYSK Arena A / HTH Ligaen - Grundspil

Silkeborg-Voel KFUM			Randers HK	
		12-15	Tabt bold - 8 Jamina ROBERTS	31:40
32:11	Skud reddet - Venstre back - 9 Sofie Bæk ANDERSEN Målvogter - 1 Mathilde JUNCKER	12-15		
		12-15	Fejlaflevering - 1 Mathilde JUNCKER Bolderobring - 18 Othilia Brøndum CHRISTENSEN	32:19
32:50	Tilkendt straffe - 11 Rikke IVERSEN Forårsagede straffe - 8 Jamina ROBERTS	12-15		
33:06	Straffemål - 9 Sofie Bæk ANDERSEN Målvogter - 1 Mathilde JUNCKER	13-15		
		13-15	Tabt bold - 71 Nina MÜLLER Bolderobring - 11 Rikke IVERSEN	33:36
33:39	Fejlaflevering - 11 Rikke IVERSEN	13-15		
		13-16	Mål - Playmaker - 17 Cecilie Mørch HANSEN Målvogter - 16 Stephanie ANDERSEN	34:03
34:45	Skud reddet - Playmaker - 21 Susann MÜLLER Målvogter - 1 Mathilde JUNCKER	13-16		
		13-17	Mål - Kontra 1. bølge - 10 Sabine PEDERSEN Assist - 1 Mathilde JUNCKER Målvogter - 16 Stephanie ANDERSEN	34:49
34:59	Team timeout	13-17		
35:24	Skud reddet - Gennembrud - 18 Othilia Brøndum CHRISTENSEN Målvogter - 1 Mathilde JUNCKER	13-17		
		13-17	Regelfejl - 17 Cecilie Mørch HANSEN	35:38
36:17	Mål - Streg - 11 Rikke IVERSEN Assist - 9 Sofie Bæk ANDERSEN Målvogter - 1 Mathilde JUNCKER	14-17		
		14-17	Skud blokeret - Playmaker - 71 Nina MÜLLER	37:03
37:07	Mål - Kontra 1. bølge - 17 Emilie Ytting PEDERSEN Assist - 9 Sofie Bæk ANDERSEN Målvogter - 1 Mathilde JUNCKER	15-17		
		15-18	Mål - Playmaker - 8 Jamina ROBERTS Målvogter - 16 Stephanie ANDERSEN	37:59
38:29	Mål - Gennembrud - 21 Susann MÜLLER Assist - 11 Rikke IVERSEN Målvogter - 1 Mathilde JUNCKER	16-18		
		16-18	Skud reddet - Gennembrud - 8 Jamina ROBERTS Målvogter - 16 Stephanie ANDERSEN	39:08
39:18	Mål - Højre fløj - 21 Susann MÜLLER Assist - 9 Sofie Bæk ANDERSEN Målvogter - 1 Mathilde JUNCKER	17-18		
		17-18	Team timeout	39:23
39:44	Udvisning - 11 Rikke IVERSEN	17-18		
		17-18	Fejlaflevering - 9 Julia ERIKSSON	40:00
40:51	Tilkendt straffe - 9 Sofie Bæk ANDERSEN Forårsagede straffe - 9 Julia ERIKSSON	17-18		
		17-18	Udvisning - 9 Julia ERIKSSON	40:51
40:53	Straffemål - 21 Susann MÜLLER Målvogter - 16 Martina THÖRN	18-18		
		18-18	Skud reddet - Højre fløj - 77 Line Mai Nørgaard HOUGAARD	41:28

KAMPHÆNDELSER

Silkeborg-Voel KFUM - Randers HK - 27-26 (11-14)

679321 / 19.10.2018, 18.30 / JYSK Arena A / HTH Ligaen - Grundspil

Silkeborg-Voel KFUM			Randers HK	
			Målvogter - 16 Stephanie ANDERSEN	
42:01	Skud reddet - Højre fløj - 6 Lea HANSEN Målvogter - 1 Mathilde JUNCKER	18-18		
		18-18	Regelfejl - 8 Jamina ROBERTS	42:43
42:50	Mål - Kontra 2. bølge - 11 Rikke IVERSEN Assist - 9 Sofie Bæk ANDERSEN Målvogter - 1 Mathilde JUNCKER	19-18		
		19-19	Mål - Playmaker - 9 Julia ERIKSSON Målvogter - 16 Stephanie ANDERSEN	43:41
44:43	Mål - Venstre fløj - 17 Emilie Ytting PEDERSEN Assist - 24 Jane SCHUMACHER Målvogter - 1 Mathilde JUNCKER	20-19		
		20-20	Mål - Playmaker - 9 Julia ERIKSSON Målvogter - 16 Stephanie ANDERSEN	45:09
45:44	Skud reddet - Venstre fløj - 17 Emilie Ytting PEDERSEN Retur Målvogter - 1 Mathilde JUNCKER	20-20		
45:58	Fejlaflevering - 9 Sofie Bæk ANDERSEN Bolderobring - 15 Anne Sofie Hjort NIELSEN	20-20		
		20-20	Fejlaflevering - 15 Anne Sofie Hjort NIELSEN Bolderobring - 2 Helene KINDBERG	46:03
46:50	Skud forbi - Streg - 11 Rikke IVERSEN Målvogter - 1 Mathilde JUNCKER	20-20		
		20-20	Fejlaflevering - 8 Jamina ROBERTS	47:23
48:26	Skud reddet - Højre back - 21 Susann MÜLLER Retur Målvogter - 1 Mathilde JUNCKER	20-20		
48:29	Mål - Streg - 11 Rikke IVERSEN Målvogter - 1 Mathilde JUNCKER	21-20		
		21-21	Mål - Playmaker - 20 Camilla DALBY Målvogter - 22 Stine Bonde AAGAARD	49:02
49:43	Mål - Højre fløj - 21 Susann MÜLLER Assist - 24 Jane SCHUMACHER Målvogter - 1 Mathilde JUNCKER	22-21		
50:10	Udvisning - 11 Rikke IVERSEN	22-21		
		22-21	Fejlaflevering - 20 Camilla DALBY	50:25
51:01	Fejlaflevering - 21 Susann MÜLLER	22-21		
		22-22	Mål - Playmaker - 20 Camilla DALBY Målvogter - 22 Stine Bonde AAGAARD	51:14
51:55	Fejlaflevering - 21 Susann MÜLLER Bolderobring - 8 Jamina ROBERTS	22-22		
		22-23	Mål - Kontra 1. bølge - 8 Jamina ROBERTS	51:58
52:34	Mål - Streg - 11 Rikke IVERSEN Assist - 24 Jane SCHUMACHER Målvogter - 1 Mathilde JUNCKER	23-23		
		23-23	Skud på stolpe - Højre back - 71 Nina MÜLLER Målvogter - 22 Stine Bonde AAGAARD	53:35
54:19	Mål - Playmaker - 9 Sofie Bæk ANDERSEN Målvogter - 1 Mathilde JUNCKER	24-23		
		24-23	Skud reddet - Streg - 3 Signe SCHAAR Målvogter - 22 Stine Bonde AAGAARD	54:54

KAMPHÆNDELSER

Silkeborg-Voel KFUM - Randers HK - 27-26 (11-14)

679321 / 19.10.2018, 18.30 / JYSK Arena A / HTH Ligaen - Grundspil

Silkeborg-Voel KFUM			Randers HK	
55:09	Regelfejl - 29 Camilla FANGEL	24-23		
		24-23	Skud reddet - Playmaker - 9 Julia ERIKSSON Målvogter - 22 Stine Bonde AAGAARD	55:40
56:08	Fejlaflevering - 9 Sofie Bæk ANDERSEN Bolderobring - 3 Signe SCHAAR	24-23		
		24-23	Skud reddet - Playmaker - 71 Nina MÜLLER Målvogter - 22 Stine Bonde AAGAARD	56:37
56:42	Mål - Kontra 2. bølge - 9 Sofie Bæk ANDERSEN Assist - 24 Jane SCHUMACHER Målvogter - 1 Mathilde JUNCKER	25-23		
		25-23	Team timeout	56:50
		25-24	Mål - Playmaker - 8 Jamina ROBERTS Målvogter - 22 Stine Bonde AAGAARD	57:14
57:25	Skud på stolpe - Højre fløj - 2 Helene KINDBERG Målvogter - 1 Mathilde JUNCKER	25-24		
		25-24	Fejlaflevering - 8 Jamina ROBERTS Bolderobring - 2 Helene KINDBERG	57:40
57:46	Skud reddet - Kontra 1. bølge - 2 Helene KINDBERG Retur Målvogter - 1 Mathilde JUNCKER	25-24		
58:26	Skud forbi - Højre fløj - 21 Susann MÜLLER Målvogter - 1 Mathilde JUNCKER	25-24		
		25-25	Mål - Kontra 2. bølge - 71 Nina MÜLLER Målvogter - 22 Stine Bonde AAGAARD	58:36
59:08	Mål - Streg - 11 Rikke IVERSEN Assist - 9 Sofie Bæk ANDERSEN Målvogter - 1 Mathilde JUNCKER	26-25		
		26-25	Fejlaflevering - 20 Camilla DALBY	59:43
59:45	Team timeout	26-25		
59:56	Mål - Kontra 1. bølge - 24 Jane SCHUMACHER Assist - 18 Othilia Brøndum CHRISTENSEN Målvogter - 1 Mathilde JUNCKER	27-25		
		27-26	Mål - Kontra 1. bølge - 71 Nina MÜLLER Målvogter - 22 Stine Bonde AAGAARD	60:00
60:00	Fuldtid kl 20:26:32	27-26		
		27-26	Kamp slut kl 13:22:13	60:00

SPILLERSTATISTIK

Silkeborg-Voel KFUM - Randers HK - 27-26 (11-14)

679321 / 19.10.2018, 18.30 / JYSK Arena A / HTH Ligaen - Grundspil

Silkeborg-Voel KFUM

Målmænd

Nr	Navn	Redn/Skud	Straffe-Redn/skud	Total Redn/Skud	Mål imod	Skud forbi	Skud stolpe	Assist	Mål	Bold erob.	Fejl aflv.	Regelbrud	2 min udvis.	MEP
16	Stephanie ANDERSEN	2/9 22.22%	0/1 0%	2/10 20%	8	1	0	0	0	0	0	0	0	-0.3
22	Stine Bonde AAGAARD	8/24 33.33%	0/1 0%	8/25 32%	17	1	2	0	0	0	0	0	0	0.67

Markspillere

Nr	Navn	Mål/Skud	Straffe-mål/skud	Total Mål/Skud	Assist	Tilkendt straffe	Forårsagde straffe	Rødt kort	Tabt bold	Bold erob.	Fejl aflv.	Regelbrud	2min udvis.	MEP
2	Helene KINDBERG	0/2 0%	0/0 0%	0/2 0%	0	0	0	0	0	2	0	0	0	-0.08
6	Lea HANSEN	0/3 0%	0/0 0%	0/3 0%	0	0	0	0	0	0	0	0	0	-0.84
9	Sofie Bæk ANDERSEN	4/9 44.44%	2/2 100%	6/11 54.55%	5	1	1	0	0	0	3	0	0	3.22
11	Rikke IVERSEN	5/6 83.33%	0/0 0%	5/6 83.33%	1	2	1	0	0	2	1	1	2	3.83
17	Emilie Ytting PEDERSEN	3/5 60%	0/0 0%	3/5 60%	0	0	0	0	0	0	0	1	0	1.34
18	Othilia Brøndum CHRISTENSEN	1/3 33.33%	0/0 0%	1/3 33.33%	1	0	0	0	0	1	0	0	0	0.75
21	Susann MÜLLER	8/16 50%	1/1 100%	9/17 52.94%	1	0	0	0	0	1	4	1	0	3.57
24	Jane SCHUMACHER	3/6 50%	0/0 0%	3/6 50%	5	0	0	0	0	1	1	1	0	2.2
29	Camilla FANGEL	0/0 0%	0/0 0%	0/0 0%	1	0	0	0	0	1	0	1	0	0.2

SPILLERSTATISTIK

Silkeborg-Voel KFUM - Randers HK - 27-26 (11-14)

679321 / 19.10.2018, 18.30 / JYSK Arena A / HTH Ligaen - Grundspil

Randers HK

Målmænd

Nr	Navn	Redn/Skud	Straffe-Redn/skud	Total Redn/Skud	Mål imod	Skud forbi	Skud stolpe	Assist	Mål	Bold erob.	Fejl aflv.	Regelbrud	2 min udvis.	MEP
1	Mathilde JUNCKER	14/38 36.84%	0/2 0%	14/40 35%	26	5	5	2	0	0	1	0	0	2.12
16	Martina THÖRN	0/0 0%	0/1 0%	0/1 0%	1	0	0	0	0	0	0	0	0	-0.11

Markspillere

Nr	Navn	Mål/Skud	Straffe-mål/skud	Total Mål/Skud	Assist	Tilkendt straffe	Forårsagde straffe	Rødt kort	Tabt bold	Bold erob.	Fejl aflv.	Regelbrud	2min udvis.	MEP
3	Signe SCHAAR	0/1 0%	0/0 0%	0/1 0%	0	0	0	0	0	1	0	0	0	-0.05
4	Celine SIVERTSEN	0/0 0%	0/0 0%	0/0 0%	0	0	0	0	0	0	2	0	0	-0.7
8	Jamina ROBERTS	5/8 62.5%	0/0 0%	5/8 62.5%	2	0	2	0	1	2	2	1	0	2.22
9	Julia ERIKSSON	3/5 60%	2/2 100%	5/7 71.43%	0	0	1	0	1	0	1	0	2	1.34
10	Sabine PEDERSEN	2/3 66.67%	0/0 0%	2/3 66.67%	1	0	0	0	1	0	0	0	0	1.05
14	Camilla DEGN	0/0 0%	0/0 0%	0/0 0%	0	0	0	0	0	0	1	0	0	-0.35
15	Anne Sofie Hjort NIELSEN	0/0 0%	0/0 0%	0/0 0%	0	0	0	0	0	1	1	0	0	-0.05
17	Cecilie Mørch HANSEN	1/1 100%	0/0 0%	1/1 100%	0	0	0	0	0	0	1	1	0	0.05
20	Camilla DALBY	6/9 66.67%	0/0 0%	6/9 66.67%	1	0	0	0	0	0	4	0	0	2.65
24	Josefine DRAGENBERG	0/0 0%	0/0 0%	0/0 0%	0	2	0	0	0	0	0	0	0	0.84
71	Nina MÜLLER	5/9 55.56%	0/0 0%	5/9 55.56%	0	0	0	0	1	0	0	0	0	2.6
77	Line Mai Nørgaard HOUGAARD	2/3 66.67%	0/0 0%	2/3 66.67%	0	0	0	0	0	0	0	0	0	1.22

Fordeling af mål og skud

Silkeborg-Voel KFUM - Randers HK - 27-26 (11-14)

679321 / 19.10.2018, 18.30 / JYSK Arena A / HTH Ligaen - Grundspil

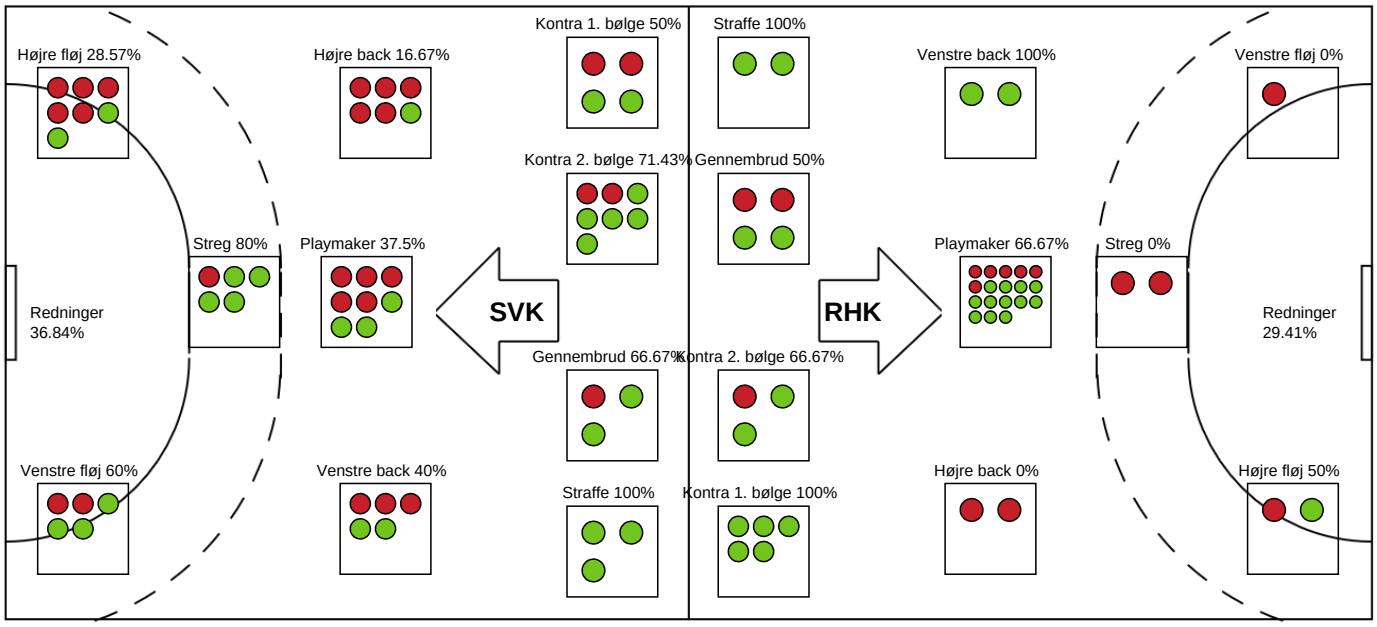

Angrebet sluttede med:

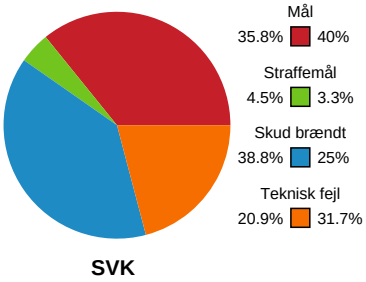

Skuddene endte med:

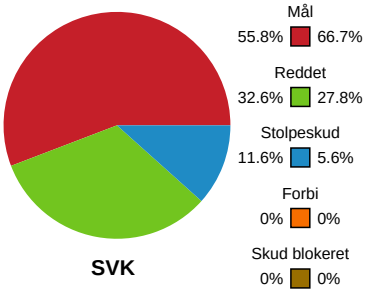

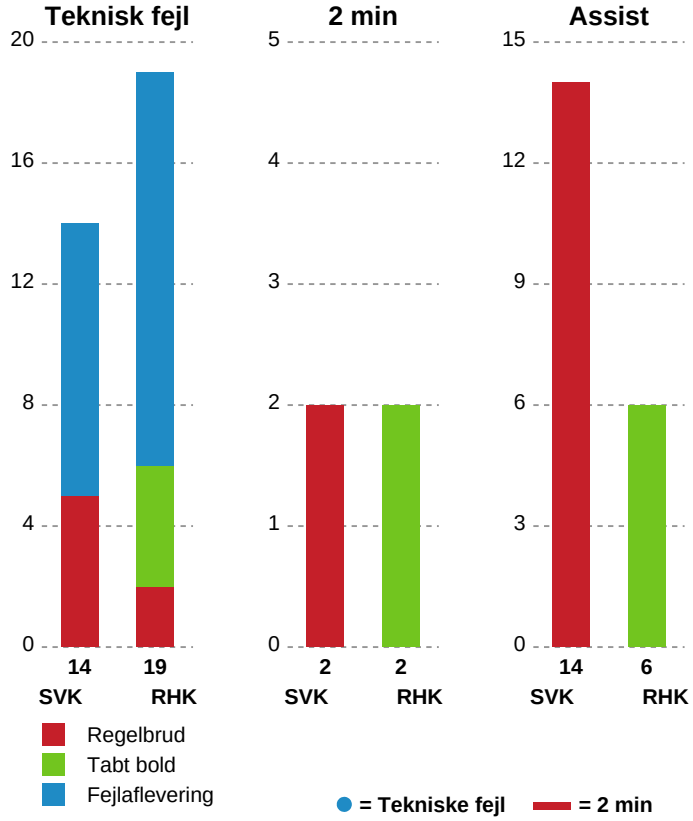

Målforskel i løbet af kampen

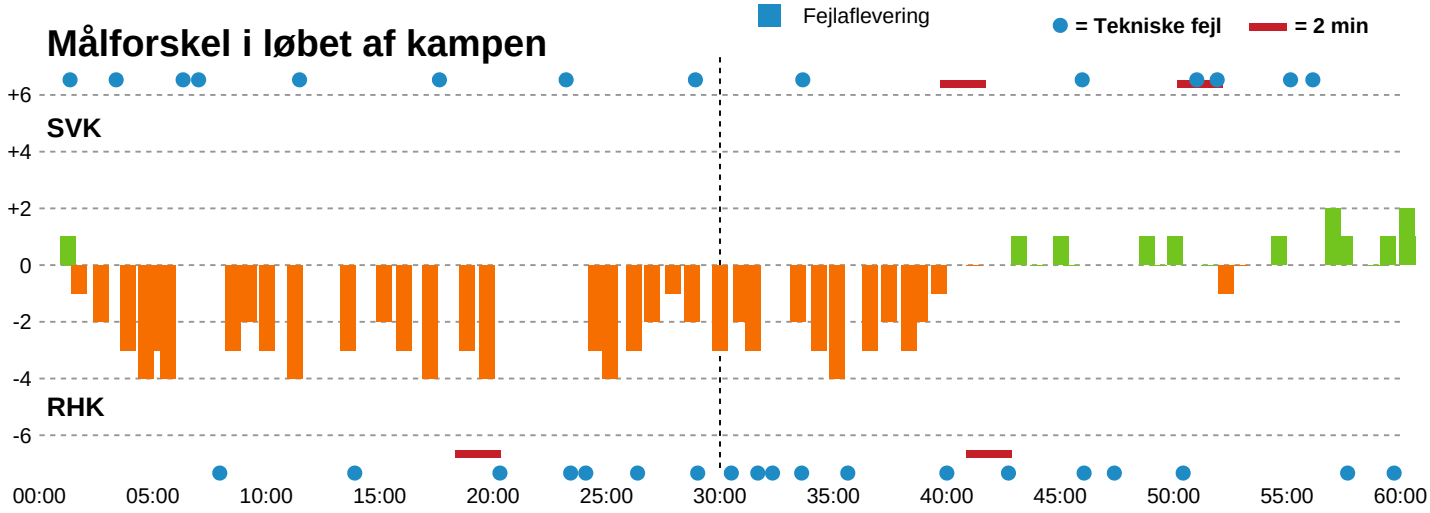

Shotplot for Første halvleg

Silkeborg-Voel KFUM - Randers HK - 27-26 (11-14)

679321 / 19.10.2018, 18.30 / JYSK Arena A / HTH Ligaen - Grundspil

Intet billede angivet

Silkeborg-Voel KFUM

Redningsdiagram

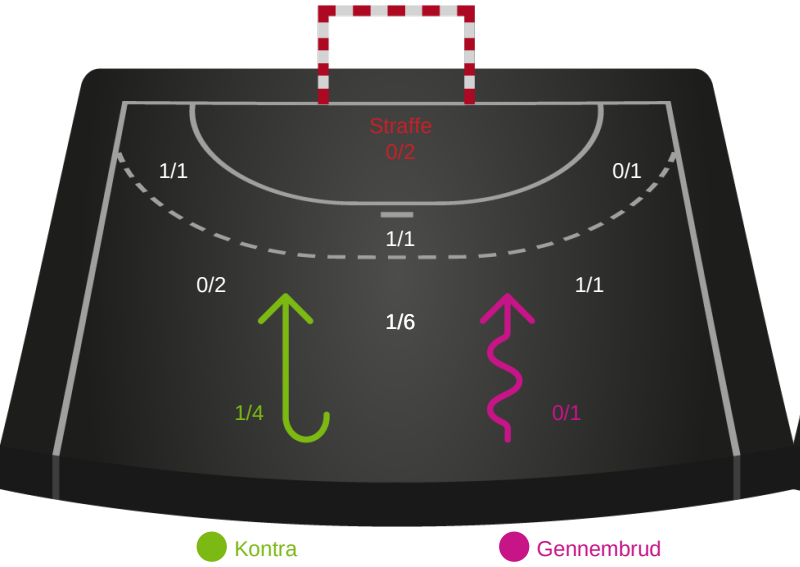

Randers HK

Redningsdiagram

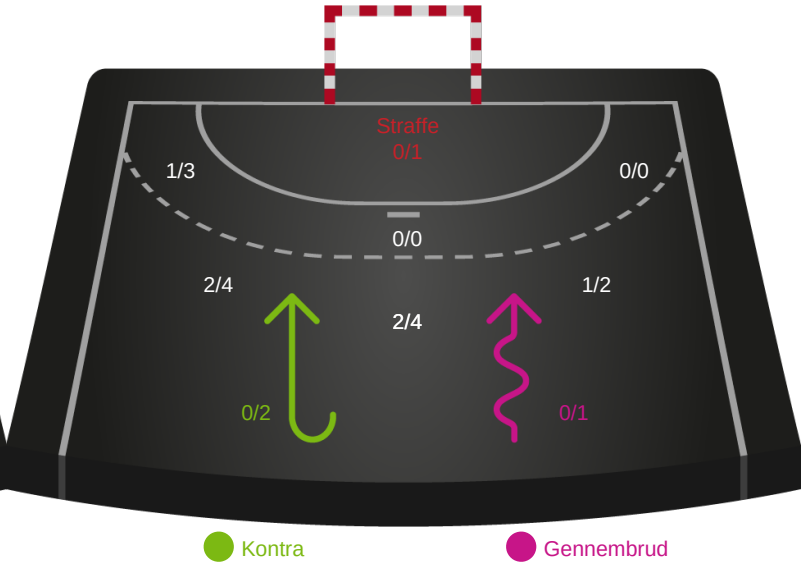

Silkeborg-Voel KFUM

Skuddiagram

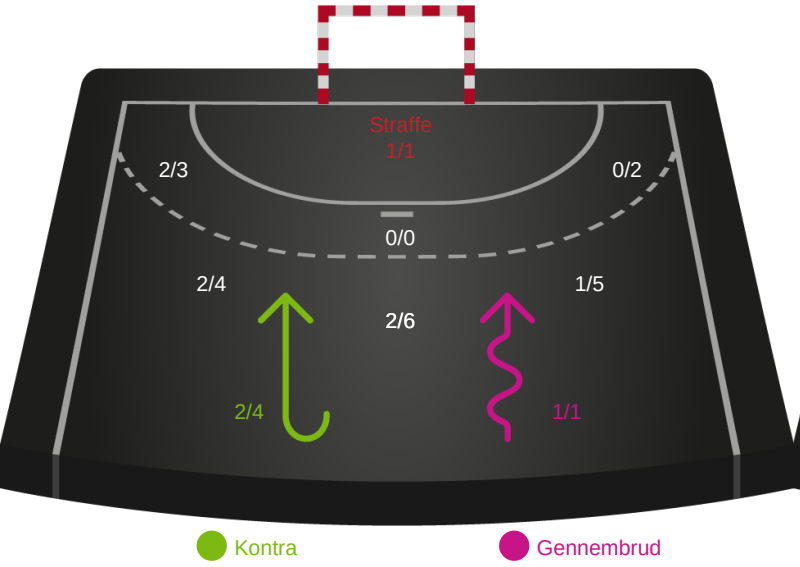

Randers HK

Skuddiagram

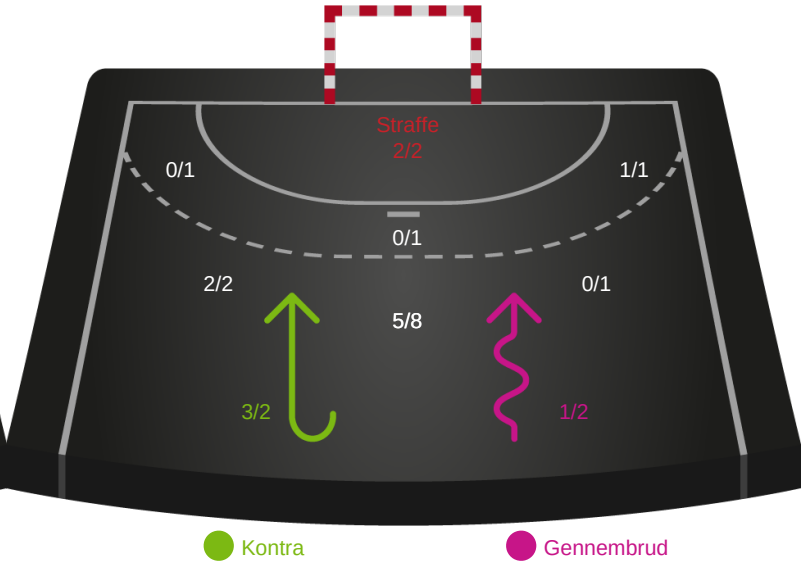

Shotplot for Anden halvleg

Silkeborg-Voel KFUM - Randers HK - 27-26 (11-14)

679321 / 19.10.2018, 18.30 / JYSK Arena A / HTH Ligaen - Grundspil

Intet billede angivet

Silkeborg-Voel KFUM

Redningsdiagram

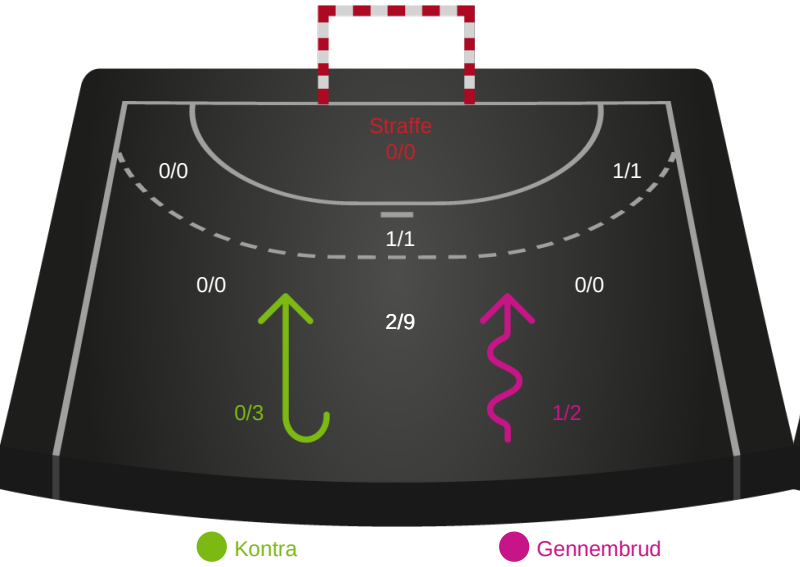

Randers HK

Redningsdiagram

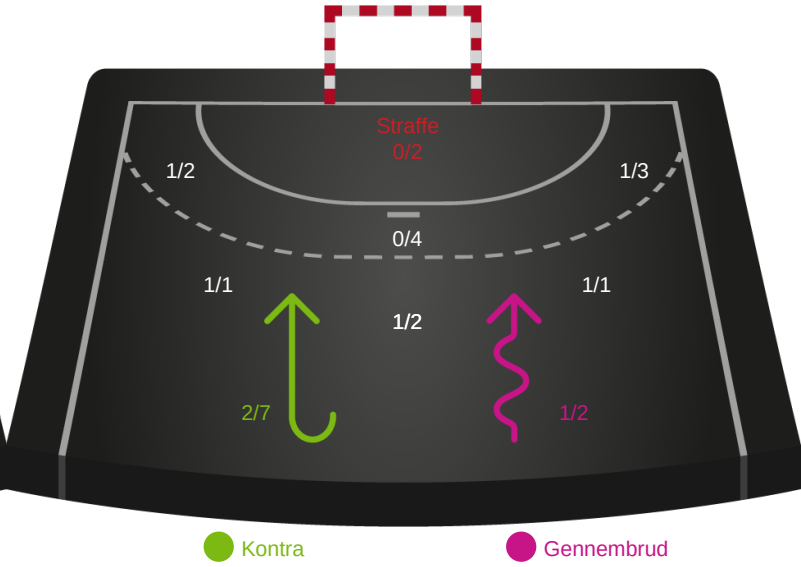

Silkeborg-Voel KFUM

Skuddiagram

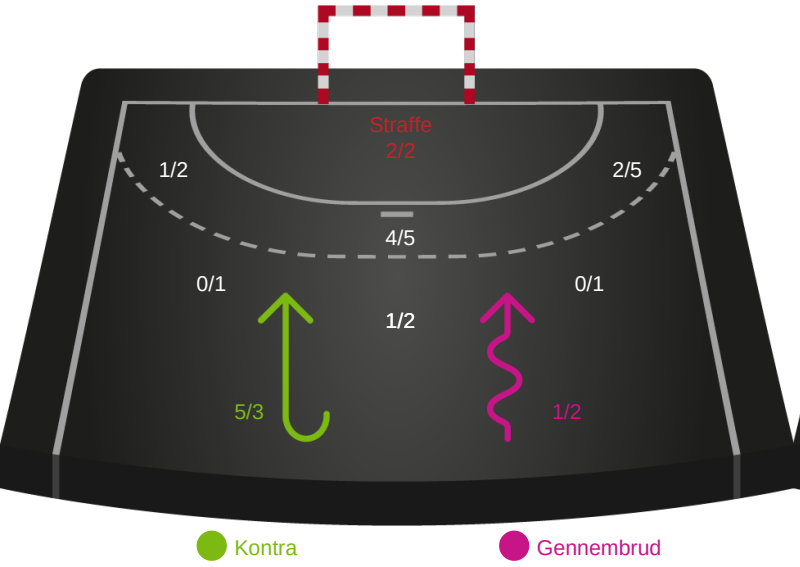

Randers HK

Skuddiagram

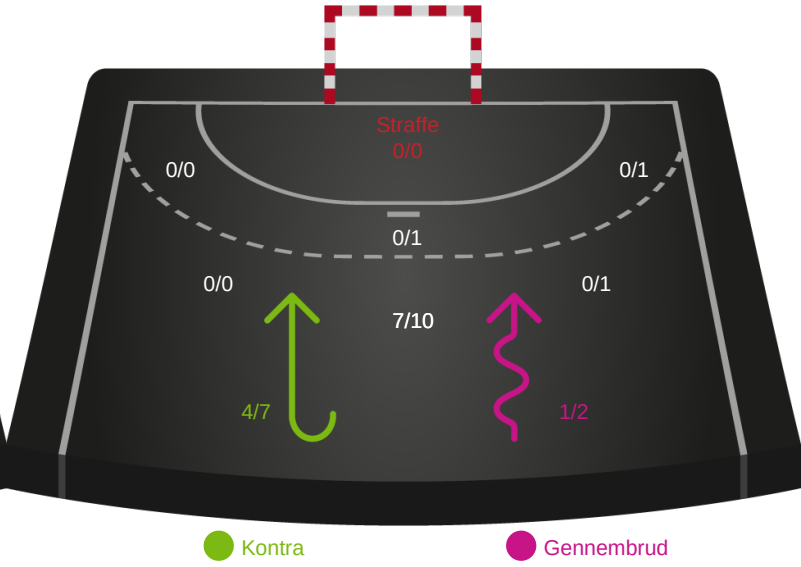

Shotplot for Total

Silkeborg-Voel KFUM - Randers HK - 27-26 (11-14)

679321 / 19.10.2018, 18.30 / JYSK Arena A / HTH Ligaen - Grundspil

Intet billede angivet

Silkeborg-Voel KFUM

Redningsdiagram

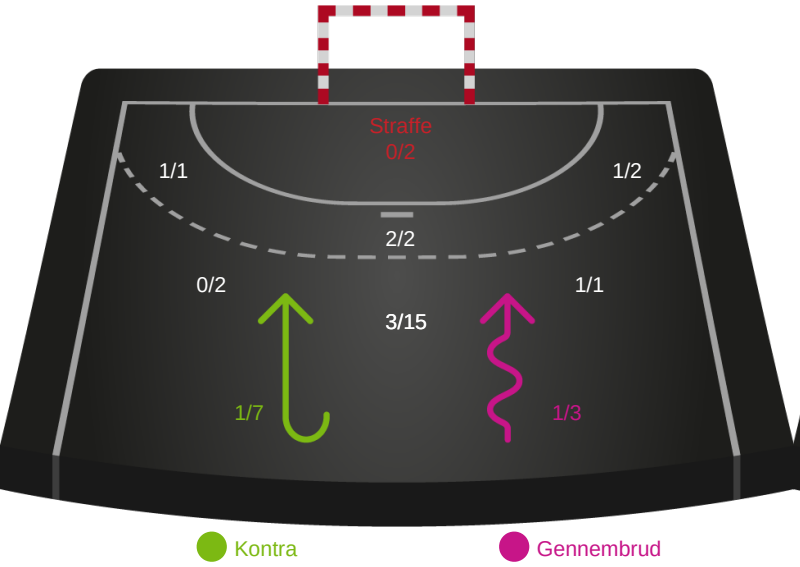

Randers HK

Redningsdiagram

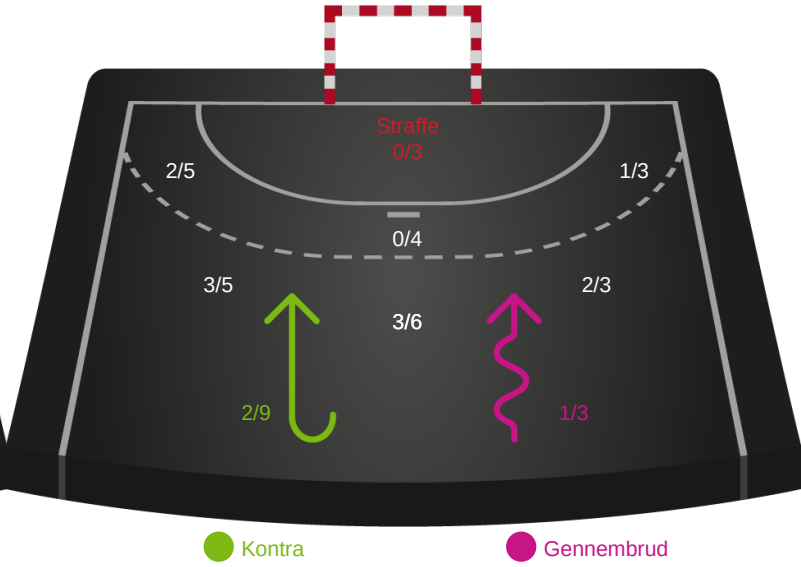

Silkeborg-Voel KFUM

Skuddiagram

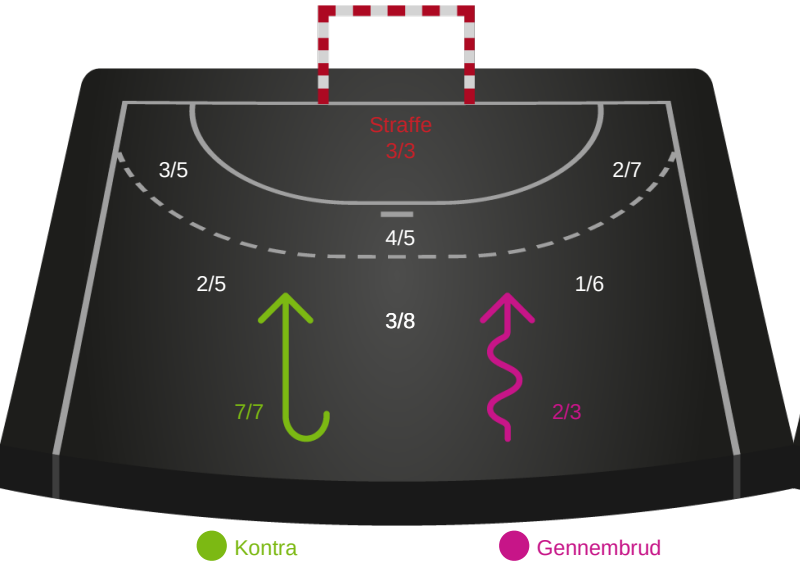

Randers HK

Skuddiagram

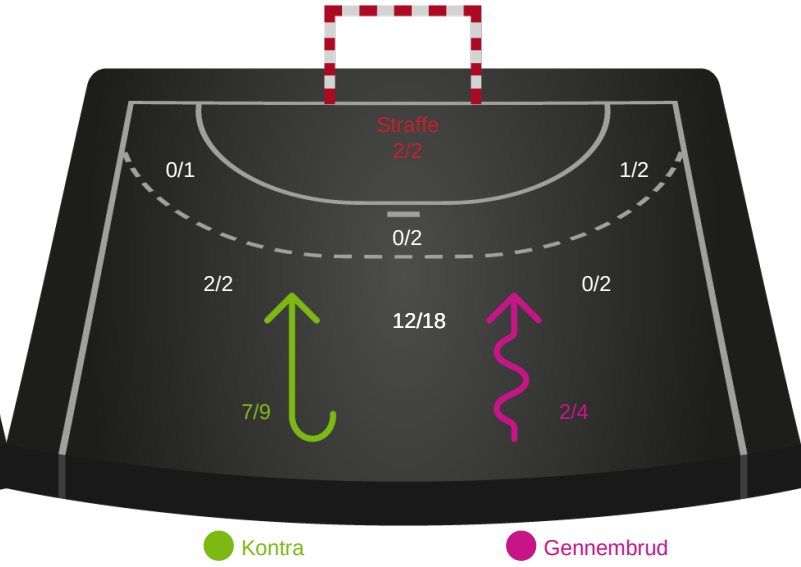

Hold statistik for Første halvleg

Silkeborg-Voel KFUM - Randers HK - 27-26 (11-14)

679321 / 19.10.2018, 18.30 / JYSK Arena A / HTH Ligaen - Grundspil

Silkeborg-Voel KFUM		Randers HK
11	Mål i alt	14
10	Mål i alm. spil	12
1	Straffemål	2
5	Redninger i alt	6
5	Redninger i alm. spil	6
0	Strafferedninger	0
2	Kontramål	3
2	Assist	5
4	Fejlaflevering	5
0	Tabt bold	2
4	Regelfejl	0
8	Tekniske fejl i alt	7
0	Udvisninger	1
1	Team Time out	1
2	Gult kort	3
0	Direkte rødt kort	0
0	Blåt kort	0

Hold statistik for Anden halvleg

Silkeborg-Voel KFUM - Randers HK - 27-26 (11-14)

679321 / 19.10.2018, 18.30 / JYSK Arena A / HTH Ligaen - Grundspil

Silkeborg-Voel KFUM		Randers HK
16	Mål i alt	12
14	Mål i alm. spil	12
2	Straffemål	0
5	Redninger i alt	8
5	Redninger i alm. spil	8
0	Strafferedninger	0
5	Kontramål	4
12	Assist	1
5	Fejlaflevering	8
0	Tabt bold	2
1	Regelfejl	2
6	Tekniske fejl i alt	12
2	Udvisninger	1
2	Team Time out	2
0	Gult kort	0
0	Direkte rødt kort	0
0	Blåt kort	0

Hold statistik for Total

Silkeborg-Voel KFUM - Randers HK - 27-26 (11-14)

679321 / 19.10.2018, 18.30 / JYSK Arena A / HTH Ligaen - Grundspil

Silkeborg-Voel KFUM		Randers HK
27	Mål i alt	26
24	Mål i alm. spil	24
3	Straffemål	2
10	Redninger i alt	14
10	Redninger i alm. spil	14
0	Strafferedninger	0
7	Kontramål	7
14	Assist	6
9	Fejlaflevering	13
0	Tabt bold	4
5	Regelfejl	2
14	Tekniske fejl i alt	19
2	Udvisninger	2
3	Team Time out	3
2	Gult kort	3
0	Direkte rødt kort	0
0	Blåt kort	0