Dansk Håndbold

888ligaen - Grundspil

KAMPRAPPORT

Kamp nr.	Hjemmehold	Udehold
538188	GOG	Aalborg Håndbold

Spillested	Dato	Tid	Tilskuertal
SU`VI:T Arena (Gudme) - Hal 1 Kapacitet: 0	09-12-2017	16:00	1746

Slutresultat

30-26

Nr.		M	A	2'	2'	2'	D
1	Frederik Skou HANSEN						
2	Torsten LAEN		13:40				
3	Niclas Vest KIRKELØKKE	4					
5	Frederik Bo ANDERSEN						
6	Jon ANDERSEN	1					
9	Henrik JAKOBSEN	4					
12	Frank MIKKELSEN	3					
13	Frederik HANSEN						
15	Emil LÆRKE						
17	Magnus JØNDAL	6					
18	Lars HALD			21:02			
19	Mark STRANDGAARD	3	05:17	05:34			
20	Lasse KRONBORG	1	05:46	19:36			
23	Gøran Søgaard JOHANNESEN	4					
31	Emil JAKOBSEN						
77	Frederik Kiehn CLAUSEN	4		35:52			
A	Nicolej KRICKAU		16:17				
B	Mathias ALBREKTSEN						
C	Lars KRISTIANSEN						
D	Katrine HANSEN						
		TTO	1: 23:42		2: 49:39	3:	

Nr.		M	A	2'	2'	2'	D
3	Janus SMARÁSON	2					
7	Martin LARSEN	10					
8	Jakob HESSELLUND						
11	Simon Hald JENSEN	1	03:48	21:02			
12	Søren PEDERSEN						
14	Magnus SAUGSTRUP	2		18:35	43:03		
15	Andreas Holst JENSEN	6					
16	Mikael AGGEFORS						
17	Tobias ELLEBÆK						
18	Lovro JOTIC						
20	Jesper Meinby PEDERSEN	3					
22	René ANTONSEN		07:55	11:21			
23	Buster JUUL	2	03:20				
A	Stefan MADSEN						
B	Aron KRISTJANSSON		17:32				
C	Torbjørn CHRISTENSEN						
D	Anne Eske JENSEN						
		TTO	1: 18:11		2: 40:26	3: 46:01	

Halvlegsresultat	
15	14
Slutresultat	
30	26

1. Forlængelse	
0	0
2. Forlængelse	
0	0
Efter straffekast	
0	0

Straffekast mål/tilkendt	
1 / 1	1 / 3

Officials

Hjemmehold - Official A	
Nicolej KRICKAU	X
Udehold - Official A	
Stefan MADSEN	X
Dommer 1	
Mads Dahl Hermann	X
Dommer 2	
Jesper Madsen	X
Observatør 1	
Leif Poulsen	X
Observatør 2	
	☐
Tidtager	
Åge Kudsk	X
Sekretær	
Bente Ærenlund	X

Bemærkning

Protest	☐

KAMPHÆNDELSER

GOG - Aalborg Håndbold - 30-26 (15-14)

538188 / 09.12.2017, 16.00 / SU`VI:T Arena (Gudme) - Hal 1 / 888ligaen - Grundspil

GOG			Aalborg Håndbold	
00:29	Fejlaflevering - 3 Niclas Vest KIRKELØKKE Bolderobring - 7 Martin LARSEN	0-0		
		0-1	Mål - Kontra 1. bølge - 7 Martin LARSEN Målvogter - 12 Frank MIKKELSEN	00:33
01:09	Mål - Højre fløj - 19 Mark STRANDGAARD Assist - 3 Niclas Vest KIRKELØKKE Målvogter - 16 Mikael AGGEFORS	1-1		
		1-2	Mål - Streg - 11 Simon Hald JENSEN Assist - 7 Martin LARSEN Målvogter - 12 Frank MIKKELSEN	02:01
		1-2	Advarsel - 23 Buster JUUL	03:20
03:37	Mål - Streg - 19 Mark STRANDGAARD Assist - 3 Niclas Vest KIRKELØKKE Målvogter - 16 Mikael AGGEFORS	2-2		
		2-2	Advarsel - 11 Simon Hald JENSEN	03:48
		2-2	Tabt bold - 7 Martin LARSEN	04:11
04:18	Mål - Kontra 1. bølge - 9 Henrik JAKOBSEN Assist - 77 Frederik Kiehn CLAUSEN Målvogter - 16 Mikael AGGEFORS	3-2		
		3-2	Skud reddet - Gennembrud - 3 Janus SMARÁSON Retur Målvogter - 12 Frank MIKKELSEN	05:06
05:17	Advarsel - 19 Mark STRANDGAARD	3-2		
05:34	Udvisning - 19 Mark STRANDGAARD	3-2		
05:46	Advarsel - 20 Lasse KRONBORG	3-2		
		3-2	Skud reddet - Venstre back - 18 Lovro JOTIC Målvogter - 12 Frank MIKKELSEN	05:55
06:48	Skud på stolpe - Venstre back - 23 Gøran Søgaard JOHANNESEN Målvogter - 16 Mikael AGGEFORS	3-2		
		3-3	Mål - Gennembrud - 7 Martin LARSEN Assist - 18 Lovro JOTIC Målvogter - 12 Frank MIKKELSEN	07:15
		3-3	Advarsel - 22 René ANTONSEN	07:55
08:53	Mål - Playmaker - 3 Niclas Vest KIRKELØKKE Målvogter - 16 Mikael AGGEFORS	4-3		
		4-4	Mål - Playmaker - 7 Martin LARSEN Målvogter - 12 Frank MIKKELSEN	09:28
09:36	Mål - Kontra 2. bølge - 17 Magnus JØNDAL Assist - 77 Frederik Kiehn CLAUSEN Målvogter - 16 Mikael AGGEFORS	5-4		
		5-5	Mål - Venstre fløj - 23 Buster JUUL Assist - 15 Andreas Holst JENSEN Målvogter - 12 Frank MIKKELSEN	09:50
10:26	Skud forbi - Playmaker - 77 Frederik Kiehn CLAUSEN Målvogter - 16 Mikael AGGEFORS	5-5		
		5-5	Fejlaflevering - 16 Mikael AGGEFORS Bolderobring - 20 Lasse KRONBORG	10:33
10:37	Mål - Kontra 2. bølge - 77 Frederik Kiehn CLAUSEN Assist - 20 Lasse KRONBORG Målvogter - 16 Mikael AGGEFORS	6-5		
		6-6	Mål - Venstre back - 15 Andreas Holst JENSEN	11:13

KAMPHÆNDELSER

GOG - Aalborg Håndbold - 30-26 (15-14)

538188 / 09.12.2017, 16.00 / SU`VI:T Arena (Gudme) - Hal 1 / 888ligaen - Grundspil

GOG			Aalborg Håndbold	
			Målvogter - 12 Frank MIKKELSEN	
11:21	Tilkendt straffe - 77 Frederik Kiehn CLAUSEN Forårsagede straffe - 22 René ANTONSEN	6-6		
		6-6	Udvisning - 22 René ANTONSEN	11:21
11:21	Straffemål - 20 Lasse KRONBORG Målvogter - 12 Søren PEDERSEN	7-6		
		7-6	Regelfejl - 3 Janus SMARÁSON	12:40
13:07	Mål - Højre fløj - 19 Mark STRANDGAARD Assist - 3 Niclas Vest KIRKELØKKE Målvogter - 12 Søren PEDERSEN	8-6		
13:40	Advarsel - 2 Torsten LAEN	8-6		
		8-6	Skud reddet - Venstre back - 15 Andreas Holst JENSEN Målvogter - 12 Frank MIKKELSEN	14:20
14:36	Mål - Kontra 2. bølge - 3 Niclas Vest KIRKELØKKE Målvogter - 12 Søren PEDERSEN	9-6		
		9-7	Mål - Højre back - 7 Martin LARSEN Målvogter - 12 Frank MIKKELSEN	14:42
15:50	Skud på stolpe - Playmaker - 23 Gøran Søgaard JOHANNESEN Målvogter - 12 Søren PEDERSEN	9-7		
		9-7	Skud reddet - Venstre fløj - 23 Buster JUUL Målvogter - 12 Frank MIKKELSEN	15:59
16:08	Regelfejl - 6 Jon ANDERSEN	9-7		
16:15	Advarsel	9-7		
16:17	Advarsel - A Nicolej KRICKAU	9-7		
		9-8	Mål - Højre back - 7 Martin LARSEN Målvogter - 12 Frank MIKKELSEN	16:35
16:44	Mål - Venstre back - 77 Frederik Kiehn CLAUSEN Målvogter - 12 Søren PEDERSEN	10-8		
		10-8	Regelfejl - 22 René ANTONSEN	17:22
17:26	Mål - Kontra 1. bølge - 17 Magnus JØNDAL Assist - 77 Frederik Kiehn CLAUSEN Målvogter - 12 Søren PEDERSEN	11-8		
		11-8	Advarsel	17:29
		11-8	Advarsel - B Aron KRISTJANSSON	17:32
		11-8	Team timeout	18:11
		11-9	Mål - Højre fløj - 20 Jesper Meinby PEDERSEN Målvogter - 12 Frank MIKKELSEN	18:29
18:35	Mål - Kontra 2. bølge - 17 Magnus JØNDAL Assist - 77 Frederik Kiehn CLAUSEN Målvogter - 16 Mikael AGGEFORS	12-9		
		12-9	Udvisning - 14 Magnus SAUGSTRUP	18:35
19:36	Udvisning - 20 Lasse KRONBORG	12-9		
		12-9	Tilkendt straffe - 3 Janus SMARÁSON Forårsagede straffe - 18 Lars HALD	20:06
		12-9	Straffe på stolpe - 23 Buster JUUL Målvogter - 12 Frank MIKKELSEN	20:07
20:38	Skud reddet - Venstre fløj - 17 Magnus JØNDAL Målvogter - 16 Mikael AGGEFORS	12-9		

KAMPHÆNDELSER

GOG - Aalborg Håndbold - 30-26 (15-14)

538188 / 09.12.2017, 16.00 / SU`VI:T Arena (Gudme) - Hal 1 / 888ligaen - Grundspil

GOG			Aalborg Håndbold	
		12-9	Udvisning - 11 Simon Hald JENSEN	21:02
21:02	Udvisning - 18 Lars HALD	12-9		
		12-10	Mål - Højre fløj - 20 Jesper Meinby PEDERSEN Målvogter - 12 Frank MIKKELSEN	21:25
21:57	Mål - Venstre fløj - 17 Magnus JØNDAL Assist - 23 Gøran Søgaard JOHANNESEN Målvogter - 16 Mikael AGGEFORS	13-10		
		13-10	Skud reddet - Streg - 14 Magnus SAUGSTRUP Retur Målvogter - 12 Frank MIKKELSEN	22:46
		13-10	Tilkendt straffe - 18 Lovro JOTIC Forårsagede straffe - 6 Jon ANDERSEN	23:10
		13-10	Straffe reddet - 15 Andreas Holst JENSEN Målvogter - 12 Frank MIKKELSEN	23:19
23:42	Team timeout	13-10		
24:33	Skud reddet - Højre fløj - 19 Mark STRANDGAARD Målvogter - 16 Mikael AGGEFORS	13-10		
		13-11	Mål - Kontra 1. bølge - 14 Magnus SAUGSTRUP Assist - 15 Andreas Holst JENSEN Målvogter - 12 Frank MIKKELSEN	24:38
25:36	Skud blokeret - Playmaker - 20 Lasse KRONBORG	13-11		
		13-12	Mål - Kontra 1. bølge - 14 Magnus SAUGSTRUP Assist - 16 Mikael AGGEFORS Målvogter - 12 Frank MIKKELSEN	25:44
25:59	Skud reddet - Venstre fløj - 31 Emil JAKOBSEN Målvogter - 16 Mikael AGGEFORS	13-12		
		13-13	Mål - Højre back - 7 Martin LARSEN Målvogter - 12 Frank MIKKELSEN	26:32
26:57	Skud reddet - Højre back - 3 Niclas Vest KIRKELØKKE Målvogter - 16 Mikael AGGEFORS	13-13		
		13-13	Regelfejl - 15 Andreas Holst JENSEN	27:26
27:34	Mål - Kontra 1. bølge - 9 Henrik JAKOBSEN Assist - 20 Lasse KRONBORG Målvogter - 16 Mikael AGGEFORS	14-13		
		14-14	Mål - Playmaker - 3 Janus SMARÁSON Målvogter - 12 Frank MIKKELSEN	28:07
28:46	Mål - Streg - 9 Henrik JAKOBSEN Assist - 3 Niclas Vest KIRKELØKKE Målvogter - 16 Mikael AGGEFORS	15-14		
		15-14	Fejlaflevering - 3 Janus SMARÁSON	29:20
30:00	Skud på stolpe - Højre back - 3 Niclas Vest KIRKELØKKE Målvogter - 16 Mikael AGGEFORS	15-14		
30:00	Pause	15-14		
		15-15	Mål - Playmaker - 7 Martin LARSEN Målvogter - 12 Frank MIKKELSEN	31:10
31:59	Skud forbi - Venstre back - 77 Frederik Kiehn CLAUSEN Målvogter - 16 Mikael AGGEFORS	15-15		
		15-15	Skud forbi - Playmaker - 15 Andreas Holst JENSEN Målvogter - 12 Frank MIKKELSEN	32:11
33:27	Regelfejl - 77 Frederik Kiehn CLAUSEN	15-15		
		15-16	Mål - Kontra 2. bølge - 15 Andreas Holst JENSEN	33:36

KAMPHÆNDELSER

GOG - Aalborg Håndbold - 30-26 (15-14)

538188 / 09.12.2017, 16.00 / SU`VI:T Arena (Gudme) - Hal 1 / 888ligaen - Grundspil

GOG			Aalborg Håndbold	
			Målvogter - 12 Frank MIKKELSEN	
33:46	Mål - Playmaker - 23 Gøran Søgaard JOHANNESEN Målvogter - 16 Mikael AGGEFORS	16-16		
		16-16	Skud reddet - Streg - 11 Simon Hald JENSEN Målvogter - 12 Frank MIKKELSEN	34:27
34:58	Mål - Højre back - 3 Niclas Vest KIRKELØKKE Målvogter - 16 Mikael AGGEFORS	17-16		
35:52	Udvisning - 77 Frederik Kiehn CLAUSEN	17-16		
		17-16	Skud reddet - Højre fløj - 20 Jesper Meinby PEDERSEN Målvogter - 12 Frank MIKKELSEN	36:04
36:46	Skud forbi - Gennembrud - 23 Gøran Søgaard JOHANNESEN Målvogter - 16 Mikael AGGEFORS	17-16		
		17-16	Regelfejl - 20 Jesper Meinby PEDERSEN	37:02
38:07	Skud på stolpe - Playmaker - 3 Niclas Vest KIRKELØKKE Målvogter - 16 Mikael AGGEFORS	17-16		
		17-16	Skud reddet - Venstre back - 17 Tobias ELLEBÆK Målvogter - 12 Frank MIKKELSEN	38:41
38:52	Mål - Kontra 2. bølge - 17 Magnus JØNDAL Assist - 77 Frederik Kiehn CLAUSEN Målvogter - 16 Mikael AGGEFORS	18-16		
		18-16	Tabt bold - 14 Magnus SAUGSTRUP Bolderobring - 77 Frederik Kiehn CLAUSEN	39:35
39:51	Tabt bold - 3 Niclas Vest KIRKELØKKE Bolderobring - 15 Andreas Holst JENSEN	18-16		
		18-16	Skud reddet - Venstre back - 3 Janus SMARÁSON Målvogter - 12 Frank MIKKELSEN	40:10
40:20	Mål - Kontra 2. bølge - 77 Frederik Kiehn CLAUSEN Assist - 3 Niclas Vest KIRKELØKKE Målvogter - 16 Mikael AGGEFORS	19-16		
		19-16	Team timeout	40:26
		19-16	Tabt bold - 17 Tobias ELLEBÆK Bolderobring - 18 Lars HALD	40:50
41:01	Mål - Kontra 1. bølge - 77 Frederik Kiehn CLAUSEN Assist - 18 Lars HALD Målvogter - 16 Mikael AGGEFORS	20-16		
		20-17	Mål - Højre back - 7 Martin LARSEN Assist - 17 Tobias ELLEBÆK Målvogter - 12 Frank MIKKELSEN	41:48
42:46	Tabt bold - 3 Niclas Vest KIRKELØKKE Bolderobring - 14 Magnus SAUGSTRUP	20-17		
		20-17	Skud reddet - Kontra 1. bølge - 8 Jakob HESSELLUND Målvogter - 12 Frank MIKKELSEN	42:58
		20-17	Udvisning - 14 Magnus SAUGSTRUP	43:03
43:22	Mål - Venstre back - 23 Gøran Søgaard JOHANNESEN Målvogter - 16 Mikael AGGEFORS	21-17		
		21-17	Skud forbi - Playmaker - 17 Tobias ELLEBÆK Målvogter - 12 Frank MIKKELSEN	44:40
45:00	Mål - Gennembrud - 6 Jon ANDERSEN Assist - 23 Gøran Søgaard JOHANNESEN Målvogter - 16 Mikael AGGEFORS	22-17		

KAMPHÆNDELSER

GOG - Aalborg Håndbold - 30-26 (15-14)

538188 / 09.12.2017, 16.00 / SU`VI:T Arena (Gudme) - Hal 1 / 888ligaen - Grundspil

GOG			Aalborg Håndbold	
		22-17	Regelfejl - 17 Tobias ELLEBÆK	45:38
45:44	Mål - Kontra 1. bølge - 12 Frank MIKKELSEN	23-17		
		23-17	Team timeout	46:01
		23-17	Skud reddet - Venstre back - 18 Lovro JOTIC Målvogter - 12 Frank MIKKELSEN	46:32
47:11	Skud reddet - Playmaker - 6 Jon ANDERSEN Målvogter - 16 Mikael AGGEFORS	23-17		
		23-17	Skud reddet - Kontra 1. bølge - 14 Magnus SAUGSTRUP Retur Målvogter - 12 Frank MIKKELSEN	47:18
		23-17	Skud forbi - Playmaker - 15 Andreas Holst JENSEN Målvogter - 12 Frank MIKKELSEN	47:32
48:11	Regelfejl - 18 Lars HALD	23-17		
		23-17	Regelfejl - 14 Magnus SAUGSTRUP	48:16
48:53	Skud forbi - Venstre back - 77 Frederik Kiehn CLAUSEN Målvogter - 16 Mikael AGGEFORS	23-17		
		23-18	Mål - Kontra 1. bølge - 20 Jesper Meinby PEDERSEN Assist - 16 Mikael AGGEFORS Målvogter - 12 Frank MIKKELSEN	49:05
49:27	Skud reddet - Højre back - 6 Jon ANDERSEN Målvogter - 16 Mikael AGGEFORS	23-18		
		23-19	Mål - Kontra 2. bølge - 7 Martin LARSEN Målvogter - 12 Frank MIKKELSEN	49:34
49:39	Team timeout	23-19		
50:12	Skud forbi - Højre fløj - 19 Mark STRANDGAARD Målvogter - 16 Mikael AGGEFORS	23-19		
		23-20	Mål - Venstre back - 15 Andreas Holst JENSEN Målvogter - 12 Frank MIKKELSEN	50:44
51:15	Fejlaflevering - 3 Niclas Vest KIRKELØKKE Bolderobring - 14 Magnus SAUGSTRUP	23-20		
		23-20	Skud forbi - Kontra 1. bølge - 14 Magnus SAUGSTRUP Målvogter - 12 Frank MIKKELSEN	51:24
51:48	Skud reddet - Venstre back - 23 Gøran Søgaard JOHANNESEN Målvogter - 16 Mikael AGGEFORS	23-20		
		23-21	Mål - Højre back - 7 Martin LARSEN Assist - 15 Andreas Holst JENSEN Målvogter - 12 Frank MIKKELSEN	52:16
52:48	Mål - Venstre fløj - 17 Magnus JØNDAL Assist - 23 Gøran Søgaard JOHANNESEN Målvogter - 16 Mikael AGGEFORS	24-21		
		24-22	Mål - Venstre back - 15 Andreas Holst JENSEN Målvogter - 12 Frank MIKKELSEN	53:36
54:17	Mål - Playmaker - 23 Gøran Søgaard JOHANNESEN Målvogter - 16 Mikael AGGEFORS	25-22		
		25-22	Skud reddet - Playmaker - 3 Janus SMARÁSON Målvogter - 12 Frank MIKKELSEN	54:48
54:56	Mål - Kontra 1. bølge - 12 Frank MIKKELSEN	26-22		
		26-23	Mål - Gennembrud - 15 Andreas Holst JENSEN Målvogter - 12 Frank MIKKELSEN	55:36
55:37	Mål - Venstre back - 23 Gøran Søgaard JOHANNESEN	27-23		

KAMPHÆNDELSER

GOG - Aalborg Håndbold - 30-26 (15-14)

538188 / 09.12.2017, 16.00 / SU`VI:T Arena (Gudme) - Hal 1 / 888ligaen - Grundspil

GOG			Aalborg Håndbold	
	Målvogter - 16 Mikael AGGEFORS			
		27-23	Skud reddet - Playmaker - 7 Martin LARSEN Målvogter - 12 Frank MIKKELSEN	55:37
57:26	Skud forbi - Højre back - 3 Niclas Vest KIRKELØKKE Målvogter - 16 Mikael AGGEFORS	27-23		
		27-24	Mål - Playmaker - 15 Andreas Holst JENSEN Målvogter - 12 Frank MIKKELSEN	57:41
57:54	Mål - Kontra 1. bølge - 9 Henrik JAKOBSEN Målvogter - 16 Mikael AGGEFORS	28-24		
		28-24	Skud reddet - Streg - 14 Magnus SAUGSTRUP Målvogter - 12 Frank MIKKELSEN	58:13
58:28	Mål - Kontra 1. bølge - 12 Frank MIKKELSEN Målvogter - 16 Mikael AGGEFORS	29-24		
		29-25	Mål - Gennembrud - 3 Janus SMARÁSON Målvogter - 12 Frank MIKKELSEN	59:07
59:32	Mål - Gennembrud - 3 Niclas Vest KIRKELØKKE Målvogter - 16 Mikael AGGEFORS	30-25		
		30-25	Tilkendt straffe - 11 Simon Hald JENSEN Forårsagede straffe - 3 Niclas Vest KIRKELØKKE	59:54
		30-26	Straffemål - 23 Buster JUUL Målvogter - 12 Frank MIKKELSEN	60:00
60:00	Fuldtid kl 17:33:02	30-26		
		30-26	Kamp slut kl 13:22:13	60:00

SPILLERSTATISTIK

GOG - Aalborg Håndbold - 30-26 (15-14)

538188 / 09.12.2017, 16.00 / SU`VI:T Arena (Gudme) - Hal 1 / 888ligaen - Grundspil

GOG

Målmænd

Nr	Navn	Redn/Skud	Straffe-Redn/skud	Total Redn/Skud	Mål imod	Skud forbi	Skud stolpe	Assist	Mål	Bold erob.	Fejl aflv.	Regelbrud	2 min udvis.	MEP
1	Frederik Skou HANSEN	0/0 0%	0/0 0%	0/0 0%	0	0	0	0	0	0	0	0	0	0
12	Frank MIKKELSEN	15/40 37.5%	1/2 50%	16/42 38.1%	26	4	0	0	3	0	0	0	0	5.23

Markspillere

Nr	Navn	Mål/Skud	Straffe-mål/skud	Total Mål/Skud	Assist	Tilkendt straffe	Forårsagde straffe	Rødt kort	Tabt bold	Bold erob.	Fejl aflv.	Regelbrud	2min udvis.	MEP
2	Torsten LAEN	0/0 0%	0/0 0%	0/0 0%	0	0	0	0	0	0	0	0	0	0
3	Niclas Vest KIRKELØKKE	4/8 50%	0/0 0%	4/8 50%	5	0	1	0	2	0	2	0	0	1.85
5	Frederik Bo ANDERSEN	0/0 0%	0/0 0%	0/0 0%	0	0	0	0	0	0	0	0	0	0
6	Jon ANDERSEN	1/3 33.33%	0/0 0%	1/3 33.33%	0	0	1	0	0	0	0	1	0	-0.2
9	Henrik JAKOBSEN	4/4 100%	0/0 0%	4/4 100%	0	0	0	0	0	0	0	0	0	3
13	Frederik HANSEN	0/0 0%	0/0 0%	0/0 0%	0	0	0	0	0	0	0	0	0	0
15	Emil LÆRKE	0/0 0%	0/0 0%	0/0 0%	0	0	0	0	0	0	0	0	0	0
17	Magnus JØNDAL	6/7 85.71%	0/0 0%	6/7 85.71%	0	0	0	0	0	0	0	0	0	4.22
18	Lars HALD	0/0 0%	0/0 0%	0/0 0%	1	0	1	0	0	1	0	1	1	-0.18
19	Mark STRANDGAARD	3/5 60%	0/0 0%	3/5 60%	0	0	0	0	0	0	0	0	1	1.51
20	Lasse KRONBORG	0/1 0%	1/1 100%	1/2 50%	2	0	0	0	0	1	0	0	1	0.87
23	Gøran Søgaard JOHANNESEN	4/8 50%	0/0 0%	4/8 50%	3	0	0	0	0	0	0	0	0	2.8
31	Emil JAKOBSEN	0/1 0%	0/0 0%	0/1 0%	0	0	0	0	0	0	0	0	0	-0.28
77	Frederik Kiehn CLAUSEN	4/7 57.14%	0/0 0%	4/7 57.14%	5	1	0	0	0	1	0	1	1	3.84

SPILLERSTATISTIK

GOG - Aalborg Håndbold - 30-26 (15-14)

538188 / 09.12.2017, 16.00 / SU`VI:T Arena (Gudme) - Hal 1 / 888ligaen - Grundspil

Aalborg Håndbold

Målmænd

Nr	Navn	Redn/Skud	Straffe-Redn/skud	Total Redn/Skud	Mål imod	Skud forbi	Skud stolpe	Assist	Mål	Bold erob.	Fejl aflv.	Regelbrud	2 min udvis.	MEP
12	Søren PEDERSEN	0/4 0%	0/1 0%	0/5 0%	5	0	1	0	0	0	0	0	0	-0.7
16	Mikael AGGEFORS	7/30 23.33%	0/0 0%	7/30 23.33%	23	6	3	2	0	0	1	0	0	-0.28

Markspillere

Nr	Navn	Mål/Skud	Straffe-mål/skud	Total Mål/Skud	Assist	Tilkendt straffe	Forårsagde straffe	Rødt kort	Tabt bold	Bold erob.	Fejl aflv.	Regelbrud	2min udvis.	MEP
3	Janus SMARÁSON	2/5 40%	0/0 0%	2/5 40%	0	1	0	0	0	0	1	1	0	0.47
7	Martin LARSEN	10/11 90.91%	0/0 0%	10/11 90.91%	1	0	0	0	1	1	0	0	0	7.5
8	Jakob HESSELLUND	0/1 0%	0/0 0%	0/1 0%	0	0	0	0	0	0	0	0	0	-0.4
11	Simon Hald JENSEN	1/2 50%	0/0 0%	1/2 50%	0	1	0	0	0	0	0	0	1	0.64
14	Magnus SAUGSTRUP	2/6 33.33%	0/0 0%	2/6 33.33%	0	0	0	0	1	2	0	1	2	-0.46
15	Andreas Holst JENSEN	6/9 66.67%	0/1 0%	6/10 60%	3	0	0	0	0	1	0	1	0	4.15
17	Tobias ELLEBÆK	0/2 0%	0/0 0%	0/2 0%	1	0	0	0	1	0	0	1	0	-0.85
18	Lovro JOTIC	0/2 0%	0/0 0%	0/2 0%	1	1	0	0	0	0	0	0	0	0.27
20	Jesper Meinby PEDERSEN	3/4 75%	0/0 0%	3/4 75%	0	0	0	0	0	0	0	1	0	1.62
22	René ANTONSEN	0/0 0%	0/0 0%	0/0 0%	0	0	1	0	0	0	0	1	1	-0.73
23	Buster JUUL	1/2 50%	1/2 50%	2/4 50%	0	0	0	0	0	0	0	0	0	0.47

Fordeling af mål og skud

GOG - Aalborg Håndbold - 30-26 (15-14)

538188 / 09.12.2017, 16.00 / SU`VI:T Arena (Gudme) - Hal 1 / 888ligaen - Grundspil

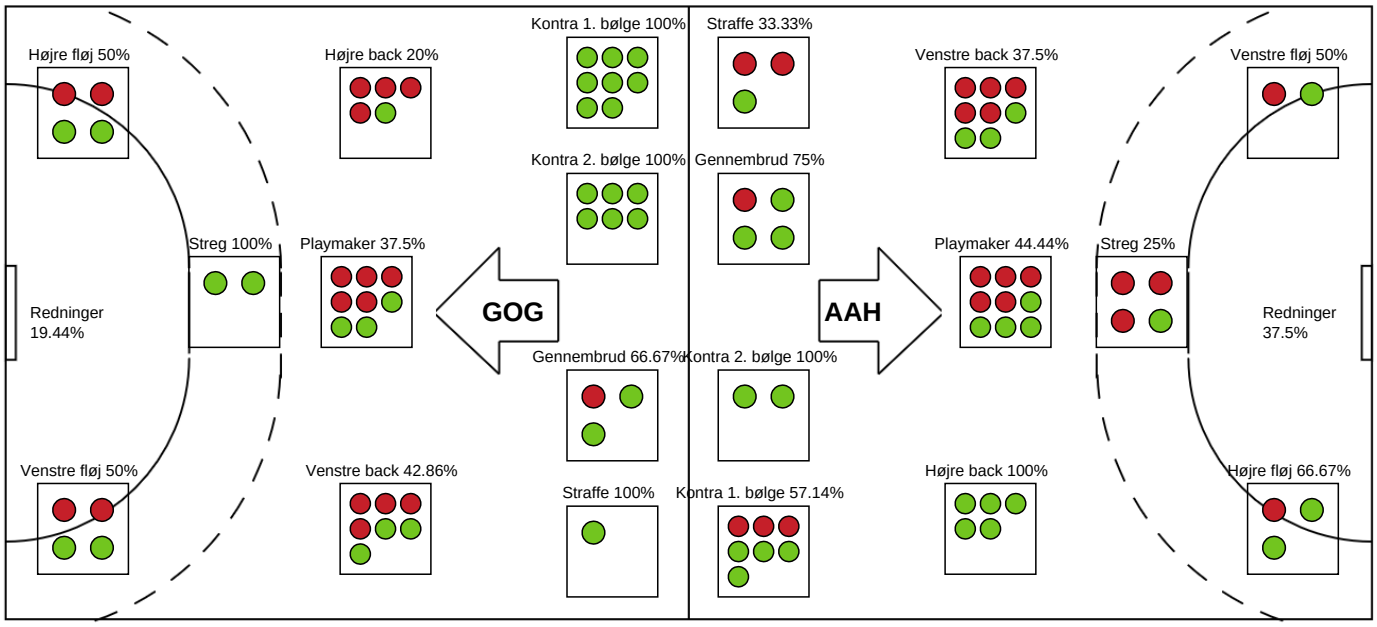

Angrebet sluttede med:

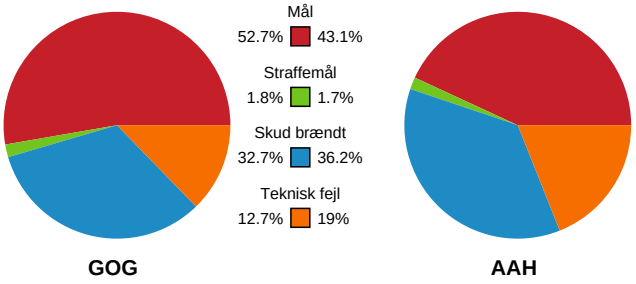

Skuddene endte med:

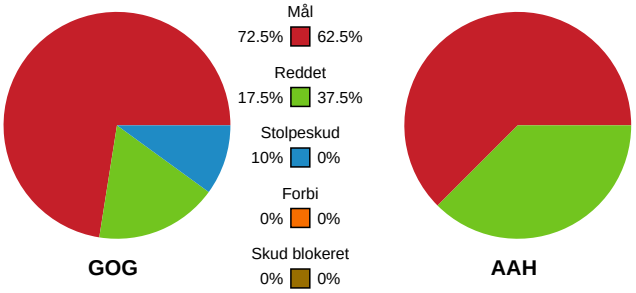

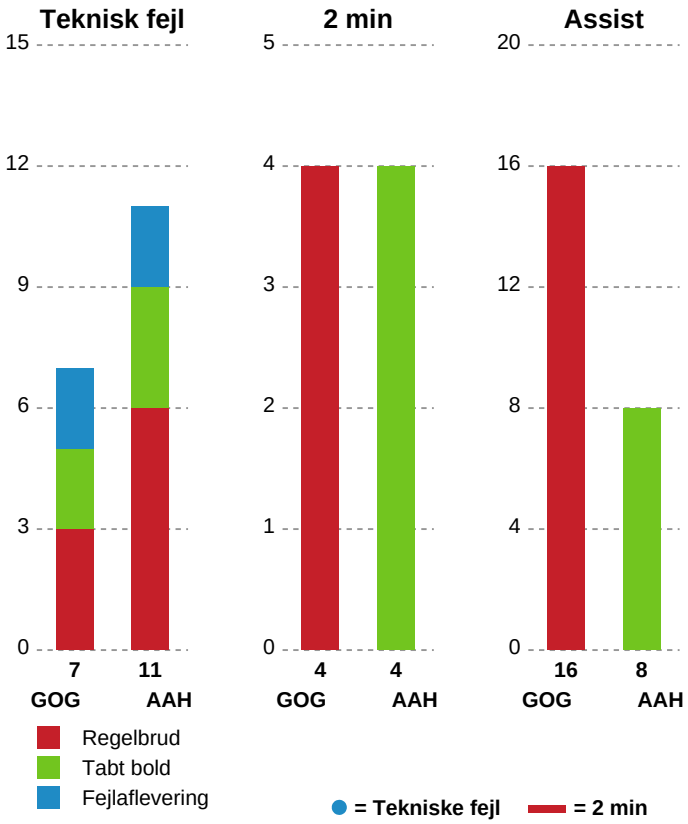

Målforskel i løbet af kampen

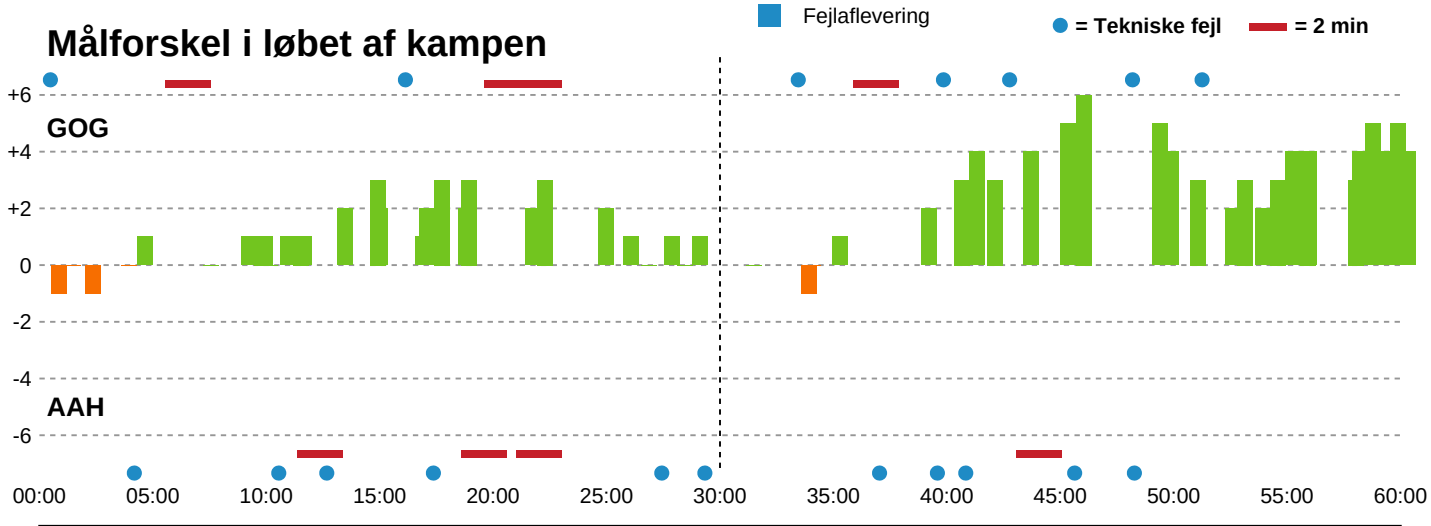

Shotplot for Første halvleg

GOG - Aalborg Håndbold - 30-26 (15-14)

538188 / 09.12.2017, 16.00 / SU`VI:T Arena (Gudme) - Hal 1 / 888ligaen - Grundspil

Intet billede angivet

GOG

Redningsdiagram

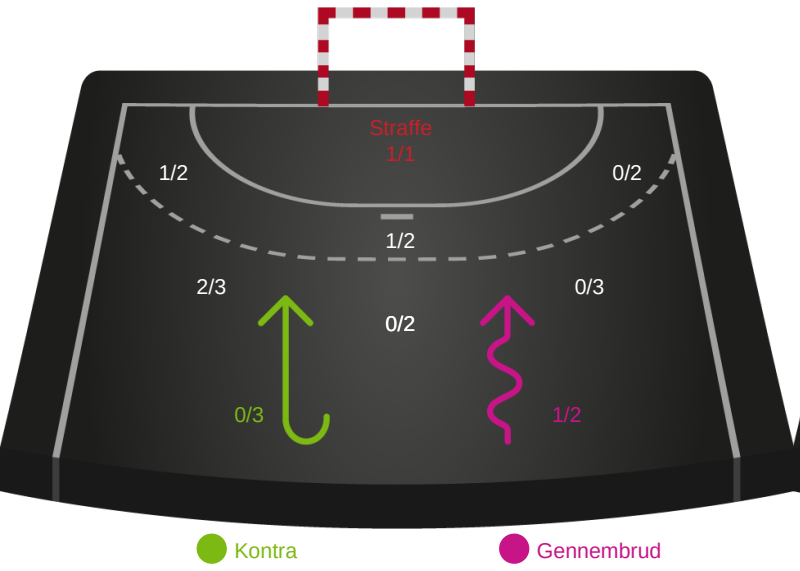

Kontra Gennembrud

Aalborg Håndbold

Redningsdiagram

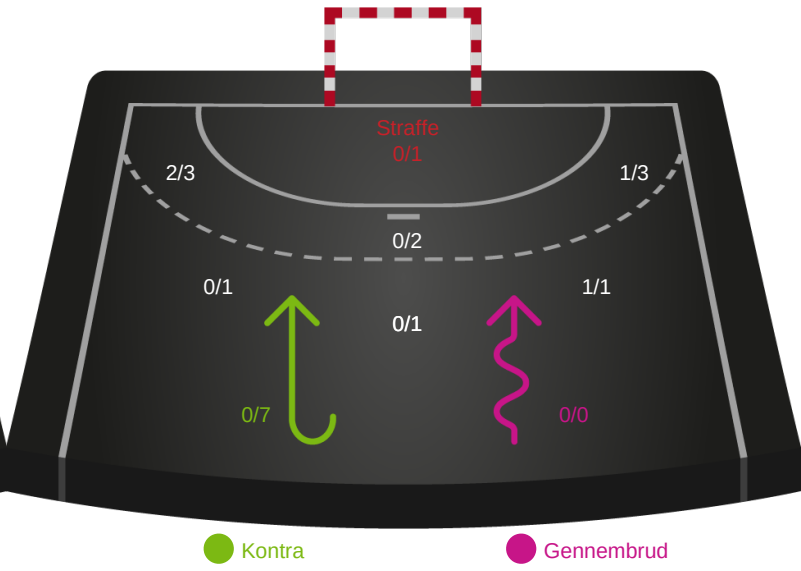

Kontra Gennembrud

GOG

Skuddiagram

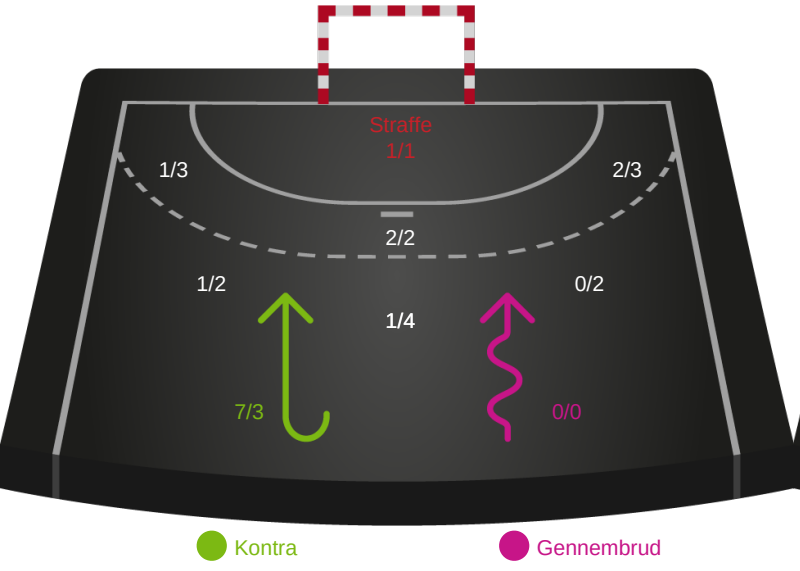

Kontra Gennembrud

Aalborg Håndbold

Skuddiagram

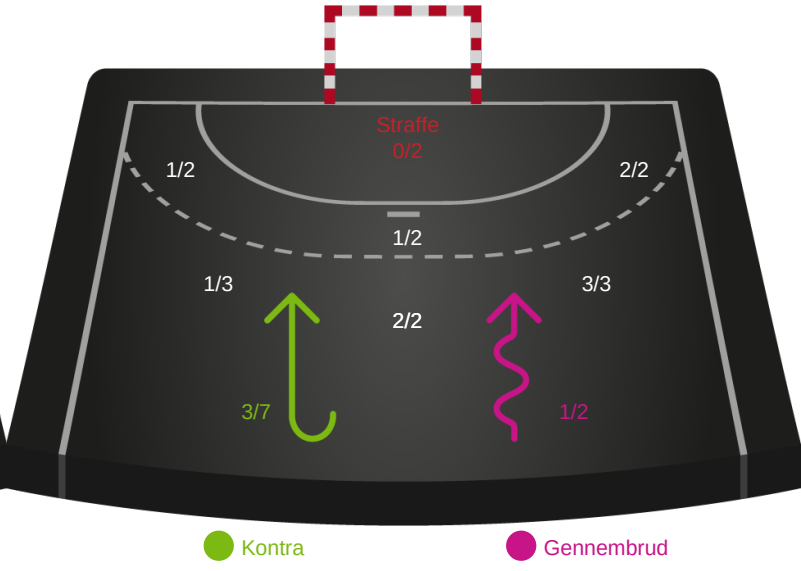

Kontra Gennembrud

Shotplot for Anden halvleg

GOG - Aalborg Håndbold - 30-26 (15-14)

538188 / 09.12.2017, 16.00 / SU`VI:T Arena (Gudme) - Hal 1 / 888ligaen - Grundspil

Intet billede angivet

GOG

Redningsdiagram

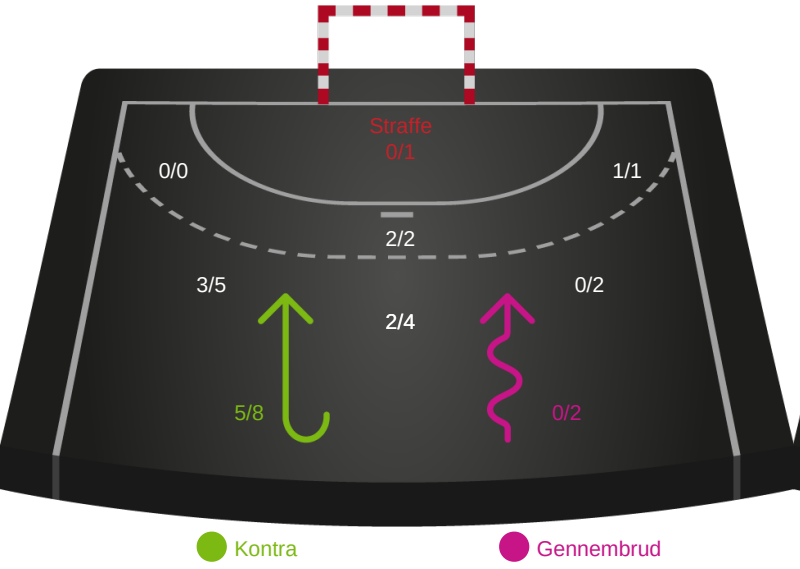

Aalborg Håndbold

Redningsdiagram

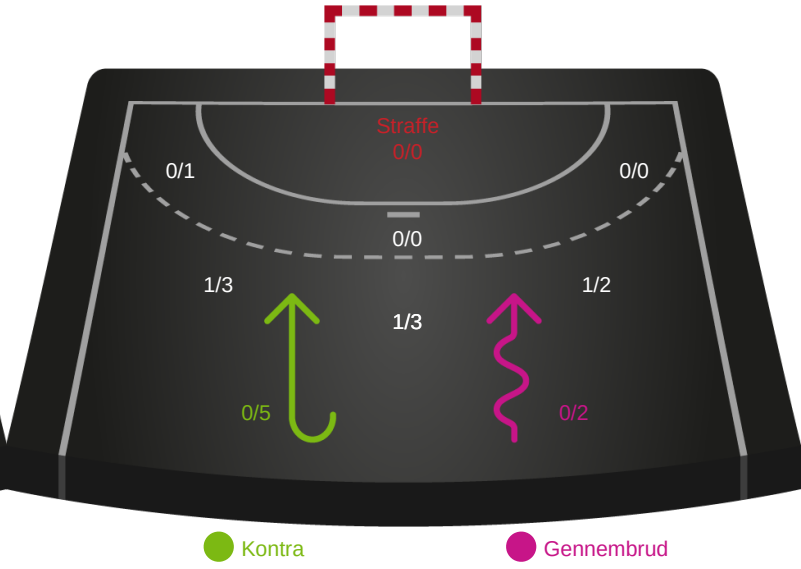

GOG

Skuddiagram

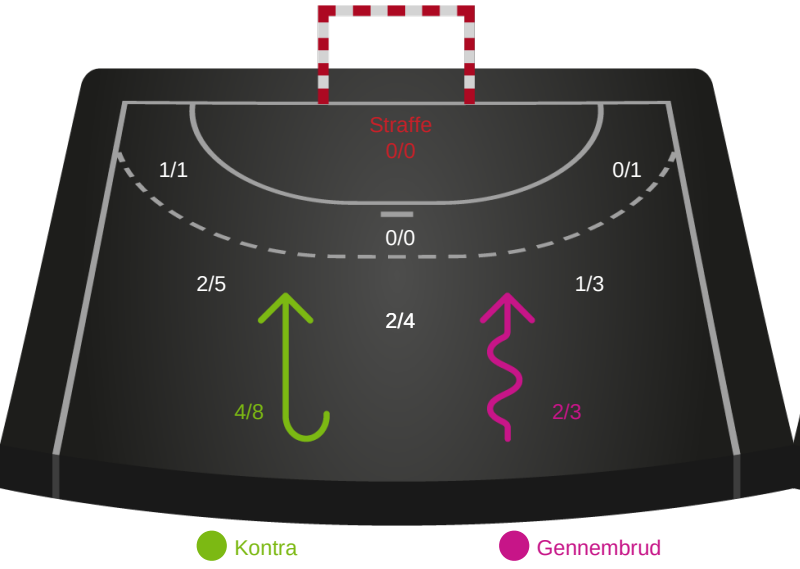

Aalborg Håndbold

Skuddiagram

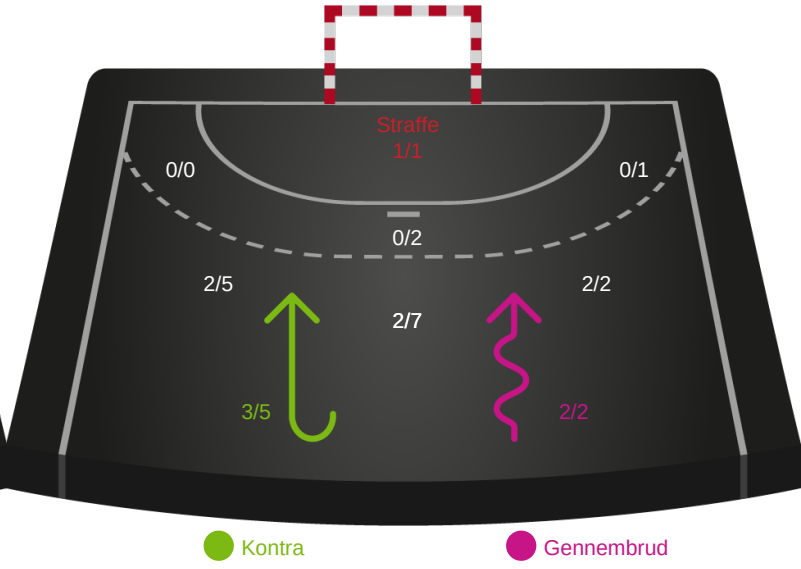

Shotplot for Total

GOG - Aalborg Håndbold - 30-26 (15-14)

538188 / 09.12.2017, 16.00 / SU`VI:T Arena (Gudme) - Hal 1 / 888ligaen - Grundspil

Intet billede angivet

GOG

Redningsdiagram

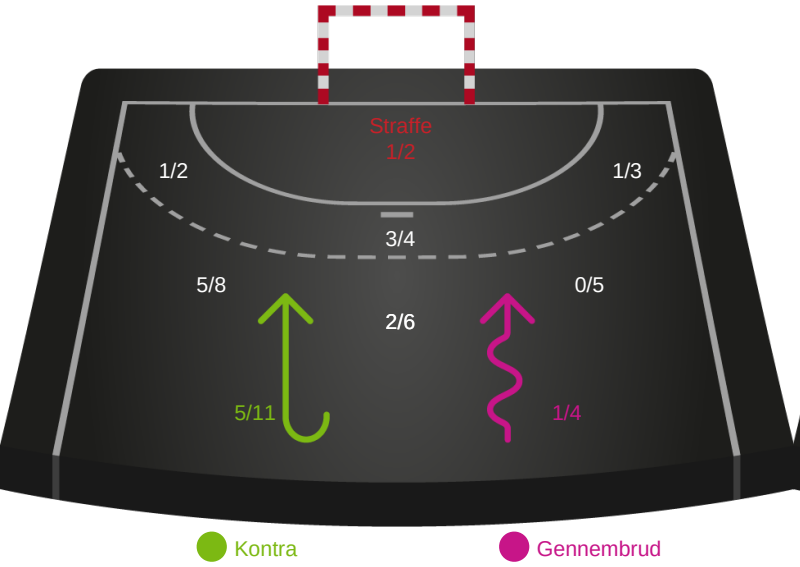

Aalborg Håndbold

Redningsdiagram

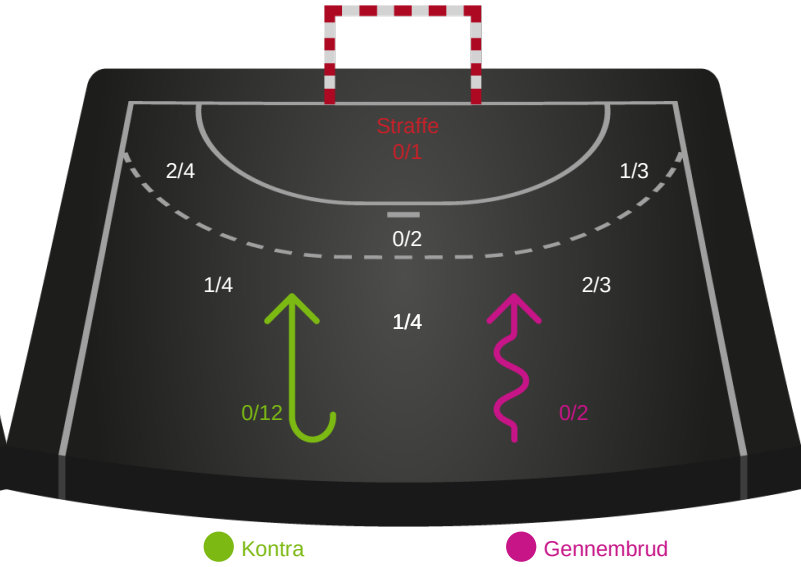

GOG

Skuddiagram

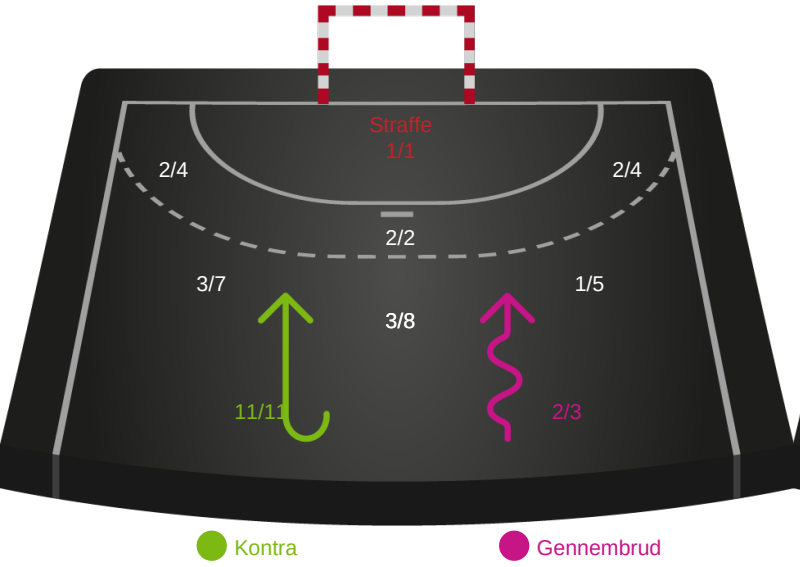

Aalborg Håndbold

Skuddiagram

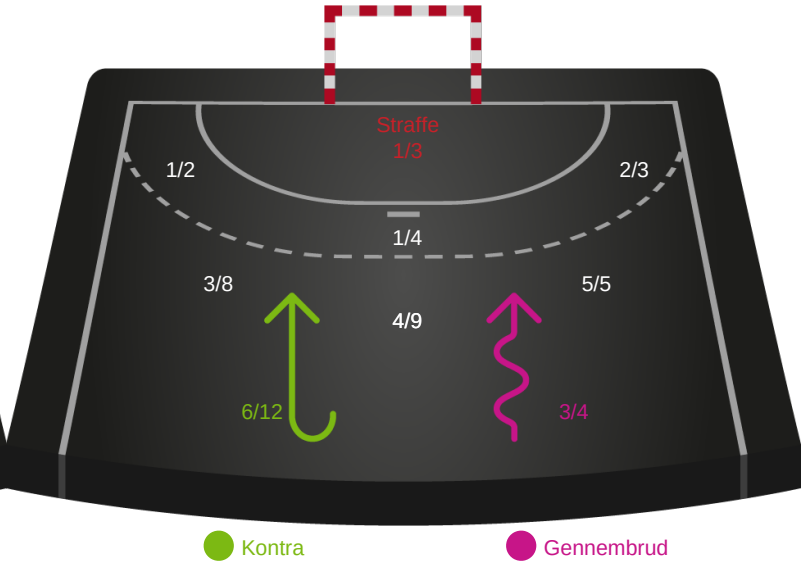

Hold statistik for Første halvleg

GOG - Aalborg Håndbold - 30-26 (15-14)

538188 / 09.12.2017, 16.00 / SU`VI:T Arena (Gudme) - Hal 1 / 888ligaen - Grundspil

GOG		Aalborg Håndbold
15	Mål i alt	14
14	Mål i alm. spil	14
1	Straffemål	0
6	Redninger i alt	4
5	Redninger i alm. spil	4
1	Strafferedninger	0
7	Kontramål	3
11	Assist	5
1	Fejlaflevering	2
0	Tabt bold	1
1	Regelfejl	3
2	Tekniske fejl i alt	6
3	Udvisninger	3
1	Team Time out	1
4	Gult kort	4
0	Direkte rødt kort	0
0	Blåt kort	0

Hold statistik for Anden halvleg

GOG - Aalborg Håndbold - 30-26 (15-14)

538188 / 09.12.2017, 16.00 / SU`VI:T Arena (Gudme) - Hal 1 / 888ligaen - Grundspil

GOG		Aalborg Håndbold
15	Mål i alt	12
15	Mål i alm. spil	11
0	Straffemål	1
10	Redninger i alt	3
10	Redninger i alm. spil	3
0	Strafferedninger	0
7	Kontramål	3
5	Assist	3
1	Fejlaflevering	0
2	Tabt bold	2
2	Regelfejl	3
5	Tekniske fejl i alt	5
1	Udvisninger	1
1	Team Time out	2
0	Gult kort	0
0	Direkte rødt kort	0
0	Blåt kort	0

Hold statistik for Total

GOG - Aalborg Håndbold - 30-26 (15-14)

538188 / 09.12.2017, 16.00 / SU`VI:T Arena (Gudme) - Hal 1 / 888ligaen - Grundspil

GOG		Aalborg Håndbold
30	Mål i alt	26
29	Mål i alm. spil	25
1	Straffemål	1
16	Redninger i alt	7
15	Redninger i alm. spil	7
1	Strafferedninger	0
14	Kontramål	6
16	Assist	8
2	Fejlaflevering	2
2	Tabt bold	3
3	Regelfejl	6
7	Tekniske fejl i alt	11
4	Udvisninger	4
2	Team Time out	3
4	Gult kort	4
0	Direkte rødt kort	0
0	Blåt kort	0