Dansk Håndbold




# Herre Håndbold Ligaen - Grundspil

## KAMPRAPPORT

| Kamp nr. | Hjemmehold | Udehold |
|---|---|---|
| 679115 | Skjern Håndbold | Lemvig-Thyborøn Håndbold |

| Spillested | Dato | Tid | Tilskuertal |
|---|---|---|---|
| Skjern Bank Arena \| Skjern Bank Arena b... | 27-09-2018 | 18:30 | 2013 |
| Kapacitet: 0 | | | |

**Slutresultat**

**30-25**

| Nr. | | M | A | 2' | 2' | 2' | D |
|---|---|---|---|---|---|---|---|
| 1 | Emil NIELSEN | | | | | | |
| 2 | Thomas MOGENSEN | 3 | | | | | |
| 3 | Benjamin JAKOBSEN | | 22:36 | 26:47 | | | |
| 7 | Anders EGGERT | 6 | 27:14 | | | | |
| 9 | Christoffer CICHOSZ | | | | | | |
| 10 | Jesper KONRADSSON | 6 | | | | | |
| 11 | Jonathan STENBÄCKEN | 1 | | | | | |
| 13 | Jan GREBENC | 2 | | | | | |
| 18 | Bjarte MYRHOL | 2 | | | | | |
| 19 | Bjarke CHRISTENSEN | 2 | | | | | |
| 22 | Kasper SØNDERGAARD | 3 | | | | | |
| 24 | Sebastian AUGUSTINUSSEN | 1 | | | | | |
| 25 | Eivind TANGEN | 4 | | 41:13 | | | |
| | | | | | | | |
| | | | | | | | |
| | | | | | | | |
| A | Henrik KRONBORG | | 29:17 | | | | |
| B | Ole NØRGAARD | | | | | | |
| C | Hans JENSEN | | | | | | |
| D | Jørgen JØRGENSEN | | | | | | |
| | | | | | | | |
| | | TTO | 1: 19:03 | | 2: 49:34 | 3: | |

| Nr. | | M | A | 2' | 2' | 2' | D |
|---|---|---|---|---|---|---|---|
| 1 | Jesper SØRENSEN | | | | | | |
| 2 | Jacob ØSTERGAARD | | | 57:01 | | | |
| 4 | Michael Krohn THØGERSEN | | | | | | |
| 5 | Mark NIKOLAJSEN | 2 | | 11:33 | | | |
| 6 | Mads THYMANN | 3 | | | | | |
| 7 | Anders AGGER | 1 | | 33:37 | 44:14 | | |
| 10 | Andreas DAMGAARD | | | | | | |
| 11 | Emil SIDELMANN | | | | | | |
| 19 | Mads Byskov Høj JENSEN | | | | | | |
| 20 | Frederik HUMMELMOSE | | | | | | |
| 21 | Jørgen RASMUSSEN | 4 | | | | | |
| 22 | Jonas Gade NIELSEN | 3 | | | | | |
| 23 | Jesper KOKHOLM | 7 | | | | | |
| 27 | Casper CHRISTENSEN | | | | | | |
| 52 | Rasmus PORUP | 5 | | | | | |
| | | | | | | | |
| A | Claus UHRENHOLT | | 11:33 | | | | |
| B | Anders Lentz THOMSEN | | | | | | |
| C | Mikael PEDERSEN | | | | | | |
| D | Lasse SØRENSEN | | | | | | |
| | | | | | | | |
| | | TTO | 1: 14:28 | | 2: 40:39 | 3: 53:24 | |

| | |
|---|---|
| **Halvlegsresultat** | |
| 15 | 14 |
| **Slutresultat** | |
| 30 | 25 |

| | |
|---|---|
| **1. Forlængelse** | |
| 0 | 0 |
| **2. Forlængelse** | |
| 0 | 0 |
| **Efter straffekast** | |
| 0 | 0 |

| Straffekast mål/tilkendt | |
|---|---|
| 3 / 3 | 0 / 1 |

**Officials**

| | |
|---|---|
| **Hjemmehold - Official A** | |
| Henrik KRONBORG | X |
| **Udehold - Official A** | |
| Claus UHRENHOLT | X |
| **Dommer 1** | |
| Henrik G. Nielsen | X |
| **Dommer 2** | |
| Jeppe Theis Vestergaard | X |
| **Observatør 1** | |
| Per Skovgaard | X |
| **Observatør 2** | |
| | |
| **Tidtager** | |
| John Thorup | X |
| **Sekretær** | |
| Erik Simonsen | X |

**Bemærkning**

| | |
|---|---|
| **Protest** | |

# KAMPHÆNDELSER




## Skjern Håndbold - Lemvig-Thyborøn Håndbold - 30-25 (15-14)

679115 / 27.09.2018, 18.30 / Skjern Bank Arena bane 1 / Herre Håndbold Ligaen - Grundspil

| Skjern Håndbold | | | | Lemvig-Thyborøn Håndbold | |
|---|---|---|---|---|---|
| 00:54 | Mål - Venstre back - 25 Eivind TANGEN<br>Målvogter - 1 Jesper SØRENSEN | 1-0 | | | |
| | | 1-1 | Mål - Playmaker - 5 Mark NIKOLAJSEN<br>Målvogter - 1 Emil NIELSEN | 01:56 | |
| 02:14 | Mål - Streg - 18 Bjarte MYRHOL<br>Assist - 11 Jonathan STENBÄCKEN<br>Målvogter - 1 Jesper SØRENSEN | 2-1 | | | |
| | | 2-1 | Regelfejl - 7 Anders AGGER | 02:56 | |
| 03:47 | Skud reddet - Playmaker - 25 Eivind TANGEN<br>Målvogter - 1 Jesper SØRENSEN | 2-1 | | | |
| | | 2-1 | Skud reddet - Kontra 2. bølge - 6 Mads THYMANN<br>Målvogter - 1 Emil NIELSEN | 03:56 | |
| 04:06 | Tilkendt straffe - 25 Eivind TANGEN<br>Forårsagede straffe - 52 Rasmus PORUP | 2-1 | | | |
| 04:29 | Straffemål - 7 Anders EGGERT<br>Målvogter - 1 Jesper SØRENSEN | 3-1 | | | |
| | | 3-1 | Skud blokeret - Playmaker - 52 Rasmus PORUP | 05:09 | |
| 05:13 | Mål - Kontra 1. bølge - 7 Anders EGGERT<br>Assist - 13 Jan GREBENC<br>Målvogter - 1 Jesper SØRENSEN | 4-1 | | | |
| | | 4-1 | Fejlaflevering - 5 Mark NIKOLAJSEN | 05:43 | |
| 05:50 | Fejlaflevering - 7 Anders EGGERT | 4-1 | | | |
| | | 4-1 | Regelfejl - 21 Jørgen RASMUSSEN | 05:54 | |
| 06:27 | Mål - Gennembrud - 13 Jan GREBENC<br>Målvogter - 1 Jesper SØRENSEN | 5-1 | | | |
| | | 5-1 | Skud reddet - Streg - 2 Jacob ØSTERGAARD<br>Målvogter - 1 Emil NIELSEN | 06:44 | |
| 06:52 | Regelfejl - 13 Jan GREBENC | 5-1 | | | |
| | | 5-2 | Mål - Kontra 2. bølge - 23 Jesper KOKHOLM<br>Assist - 6 Mads THYMANN<br>Målvogter - 1 Emil NIELSEN | 07:02 | |
| 08:04 | Skud reddet - Playmaker - 10 Jesper KONRADSSON<br>Målvogter - 1 Jesper SØRENSEN | 5-2 | | | |
| | | 5-3 | Mål - Højre fløj - 23 Jesper KOKHOLM<br>Assist - 22 Jonas Gade NIELSEN<br>Målvogter - 1 Emil NIELSEN | 08:36 | |
| 09:12 | Tabt bold - 13 Jan GREBENC | 5-3 | | | |
| | | 5-3 | Tabt bold - 2 Jacob ØSTERGAARD | 09:24 | |
| 09:28 | Mål - Kontra 1. bølge - 7 Anders EGGERT<br>Målvogter - 1 Jesper SØRENSEN | 6-3 | | | |
| | | 6-3 | Skud forbi - Højre back - 22 Jonas Gade NIELSEN<br>Målvogter - 1 Emil NIELSEN | 09:53 | |
| 10:04 | Skud reddet - Gennembrud - 11 Jonathan STENBÄCKEN<br>Målvogter - 1 Jesper SØRENSEN | 6-3 | | | |
| | | 6-4 | Mål - Højre fløj - 23 Jesper KOKHOLM<br>Assist - 22 Jonas Gade NIELSEN<br>Målvogter - 1 Emil NIELSEN | 10:18 | |
| 10:57 | Mål - Playmaker - 13 Jan GREBENC<br>Målvogter - 1 Jesper SØRENSEN | 7-4 | | | |
| | | 7-4 | Regelfejl - 5 Mark NIKOLAJSEN | 11:32 | |

# KAMPHÆNDELSER




## Skjern Håndbold - Lemvig-Thyborøn Håndbold - 30-25 (15-14)

679115 / 27.09.2018, 18.30 / Skjern Bank Arena bane 1 / Herre Håndbold Ligaen - Grundspil

| Skjern Håndbold | | | Lemvig-Thyborøn Håndbold | |
|---|---|---|---|---|
| | | 7-4 | Advarsel - A Claus UHRENHOLT | 11:33 |
| | | 7-4 | Udvisning - 5 Mark NIKOLAJSEN | 11:33 |
| | | 7-4 | Advarsel | 11:33 |
| 11:59 | Mål - Venstre fløj - 7 Anders EGGERT<br>Assist - 10 Jesper KONRADSSON<br>Målvogter - 1 Jesper SØRENSEN | 8-4 | | |
| | | 8-4 | Skud reddet - Playmaker - 52 Rasmus PORUP<br>Målvogter - 1 Emil NIELSEN | 12:46 |
| 14:20 | Skud på stolpe - Playmaker - 25 Eivind TANGEN<br>Målvogter - 1 Jesper SØRENSEN | 8-4 | | |
| | | 8-4 | Team timeout | 14:28 |
| | | 8-4 | Skud på stolpe - Streg - 21 Jørgen RASMUSSEN<br>Målvogter - 1 Emil NIELSEN | 14:47 |
| 15:22 | Tabt bold - 9 Christoffer CICHOSZ | 8-4 | | |
| | | 8-5 | Mål - Kontra 1. bølge - 21 Jørgen RASMUSSEN<br>Assist - 1 Jesper SØRENSEN<br>Målvogter - 1 Emil NIELSEN | 15:31 |
| 15:36 | Mål - Kontra 2. bølge - 10 Jesper KONRADSSON<br>Målvogter - 1 Jesper SØRENSEN | 9-5 | | |
| | | 9-6 | Mål - Gennembrud - 52 Rasmus PORUP<br>Målvogter - 1 Emil NIELSEN | 16:20 |
| 16:33 | Mål - Højre fløj - 24 Sebastian AUGUSTINUSSEN<br>Assist - 11 Jonathan STENBÄCKEN<br>Målvogter - 1 Jesper SØRENSEN | 10-6 | | |
| | | 10-7 | Mål - Højre fløj - 23 Jesper KOKHOLM<br>Assist - 22 Jonas Gade NIELSEN<br>Målvogter - 1 Emil NIELSEN | 17:02 |
| 17:12 | Mål - Kontra 2. bølge - 11 Jonathan STENBÄCKEN<br>Målvogter - 1 Jesper SØRENSEN | 11-7 | | |
| | | 11-7 | Skud reddet - Kontra 2. bølge - 22 Jonas Gade NIELSEN<br>Målvogter - 1 Emil NIELSEN | 17:21 |
| 18:01 | Regelfejl - 9 Christoffer CICHOSZ | 11-7 | | |
| | | 11-7 | Skud reddet - Kontra 1. bølge - 23 Jesper KOKHOLM<br>Målvogter - 1 Emil NIELSEN | 18:06 |
| 18:18 | Regelfejl - 7 Anders EGGERT | 11-7 | | |
| | | 11-8 | Mål - Kontra 1. bølge - 23 Jesper KOKHOLM<br>Assist - 1 Jesper SØRENSEN<br>Målvogter - 1 Emil NIELSEN | 18:21 |
| 19:03 | Team timeout | 11-8 | | |
| 19:43 | Skud reddet - Højre fløj - 24 Sebastian AUGUSTINUSSEN<br>Målvogter - 1 Jesper SØRENSEN | 11-8 | | |
| | | 11-9 | Mål - Højre back - 22 Jonas Gade NIELSEN<br>Målvogter - 1 Emil NIELSEN | 20:19 |
| 21:15 | Mål - Gennembrud - 10 Jesper KONRADSSON<br>Målvogter - 1 Jesper SØRENSEN | 12-9 | | |
| | | 12-9 | Skud blokeret - Venstre back - 52 Rasmus PORUP<br>Retur | 21:50 |
| | | 12-9 | Skud reddet - Playmaker - 5 Mark NIKOLAJSEN<br>Retur - 21 Jørgen RASMUSSEN<br>Målvogter - 1 Emil NIELSEN | 22:10 |
| | | 12-10 | Mål - Streg - 21 Jørgen RASMUSSEN | 22:23 |

# KAMPHÆNDELSER




## Skjern Håndbold - Lemvig-Thyborøn Håndbold - 30-25 (15-14)

679115 / 27.09.2018, 18.30 / Skjern Bank Arena bane 1 / Herre Håndbold Ligaen - Grundspil

| Skjern Håndbold | | | Lemvig-Thyborøn Håndbold | |
|---|---|---|---|---|
| | | | Målvogter - 1 Emil NIELSEN | |
| 22:26 | Mål - Kontra 2. bølge - 2 Thomas MOGENSEN<br>Assist - 11 Jonathan STENBÄCKEN<br>Målvogter - 1 Jesper SØRENSEN | 13-10 | | |
| 22:36 | Advarsel - 3 Benjamin JAKOBSEN | 13-10 | | |
| | | 13-10 | Skud reddet - Playmaker - 5 Mark NIKOLAJSEN<br>Retur<br>Målvogter - 1 Emil NIELSEN | 23:38 |
| | | 13-11 | Mål - Venstre back - 52 Rasmus PORUP<br>Målvogter - 1 Emil NIELSEN | 24:00 |
| 24:09 | Skud forbi - Kontra 2. bølge - 7 Anders EGGERT<br>Målvogter - 1 Jesper SØRENSEN | 13-11 | | |
| | | 13-12 | Mål - Venstre back - 52 Rasmus PORUP<br>Målvogter - 1 Emil NIELSEN | 24:48 |
| 25:18 | Mål - Højre back - 22 Kasper SØNDERGAARD<br>Målvogter - 1 Jesper SØRENSEN | 14-12 | | |
| | | 14-12 | Skud reddet - Venstre fløj - 21 Jørgen RASMUSSEN<br>Målvogter - 1 Emil NIELSEN | 25:35 |
| 25:45 | Mål - Kontra 1. bølge - 2 Thomas MOGENSEN<br>Målvogter - 1 Jesper SØRENSEN | 15-12 | | |
| 26:47 | Udvisning - 3 Benjamin JAKOBSEN | 15-12 | | |
| 27:14 | Advarsel - 7 Anders EGGERT | 15-12 | | |
| | | 15-12 | Tilkendt straffe - 22 Jonas Gade NIELSEN<br>Forårsagede straffe - 2 Thomas MOGENSEN | 27:29 |
| | | 15-12 | Straffe reddet - 23 Jesper KOKHOLM<br>Målvogter - 1 Emil NIELSEN | 27:40 |
| 28:09 | Skud reddet - Gennembrud - 2 Thomas MOGENSEN<br>Målvogter - 1 Jesper SØRENSEN | 15-12 | | |
| | | 15-13 | Mål - Kontra 1. bølge - 6 Mads THYMANN<br>Assist - 2 Jacob ØSTERGAARD<br>Målvogter - 1 Emil NIELSEN | 28:16 |
| 29:00 | Fejlaflevering - 22 Kasper SØNDERGAARD | 15-13 | | |
| | | 15-13 | Skud blokeret - Playmaker - 6 Mads THYMANN<br>Retur | 29:14 |
| 29:17 | Advarsel - A Henrik KRONBORG | 15-13 | | |
| 29:17 | Advarsel | 15-13 | | |
| | | 15-14 | Mål - Gennembrud - 22 Jonas Gade NIELSEN<br>Målvogter - 1 Emil NIELSEN | 29:39 |
| 29:57 | Skud reddet - Streg - 18 Bjarte MYRHOL<br>Målvogter - 1 Jesper SØRENSEN | 15-14 | | |
| 30:00 | Pause | 15-14 | | |
| | | 15-15 | Mål - Venstre fløj - 21 Jørgen RASMUSSEN<br>Målvogter - 1 Emil NIELSEN | 30:39 |
| 31:40 | Mål - Streg - 22 Kasper SØNDERGAARD<br>Assist - 25 Eivind TANGEN<br>Målvogter - 1 Jesper SØRENSEN | 16-15 | | |
| | | 16-16 | Mål - Venstre back - 52 Rasmus PORUP<br>Målvogter - 1 Emil NIELSEN | 32:25 |
| 32:39 | Skud reddet - Venstre fløj - 19 Bjarke CHRISTENSEN<br>Retur<br>Målvogter - 1 Jesper SØRENSEN | 16-16 | | |

# KAMPHÆNDELSER




## Skjern Håndbold - Lemvig-Thyborøn Håndbold - 30-25 (15-14)

679115 / 27.09.2018, 18.30 / Skjern Bank Arena bane 1 / Herre Håndbold Ligaen - Grundspil

| Skjern Håndbold | | | Lemvig-Thyborøn Håndbold | |
|---|---|---|---|---|
| 33:09 | Mål - Playmaker - 10 Jesper KONRADSSON<br>Målvogter - 1 Jesper SØRENSEN | 17-16 | | |
| | | 17-16 | Skud reddet - Højre back - 22 Jonas Gade NIELSEN<br>Målvogter - 1 Emil NIELSEN | 33:30 |
| | | 17-16 | Udvisning - 7 Anders AGGER | 33:37 |
| 33:48 | Fejlaflevering - 10 Jesper KONRADSSON | 17-16 | | |
| | | 17-16 | Fejlaflevering - 22 Jonas Gade NIELSEN | 35:46 |
| 35:55 | Fejlaflevering - 25 Eivind TANGEN | 17-16 | | |
| | | 17-16 | Skud reddet - Streg - 7 Anders AGGER<br>Målvogter - 1 Emil NIELSEN | 36:04 |
| 36:37 | Mål - Playmaker - 25 Eivind TANGEN<br>Målvogter - 1 Jesper SØRENSEN | 18-16 | | |
| | | 18-17 | Mål - Playmaker - 5 Mark NIKOLAJSEN<br>Målvogter - 1 Emil NIELSEN | 37:13 |
| 37:52 | Mål - Playmaker - 25 Eivind TANGEN<br>Målvogter - 1 Jesper SØRENSEN | 19-17 | | |
| | | 19-17 | Skud reddet - Playmaker - 5 Mark NIKOLAJSEN<br>Målvogter - 1 Emil NIELSEN | 38:32 |
| 39:16 | Tabt bold - 13 Jan GREBENC | 19-17 | | |
| | | 19-17 | Skud forbi - Højre back - 52 Rasmus PORUP<br>Målvogter - 1 Emil NIELSEN | 39:52 |
| 40:03 | Tilkendt straffe - 10 Jesper KONRADSSON<br>Forårsagede straffe - 7 Anders AGGER | 19-17 | | |
| 40:31 | Straffemål - 7 Anders EGGERT<br>Målvogter - 1 Jesper SØRENSEN | 20-17 | | |
| | | 20-17 | Team timeout | 40:39 |
| 41:13 | Udvisning - 25 Eivind TANGEN | 20-17 | | |
| | | 20-18 | Mål - Playmaker - 52 Rasmus PORUP<br>Målvogter - 1 Emil NIELSEN | 41:25 |
| 42:05 | Skud reddet - Gennembrud - 10 Jesper KONRADSSON<br>Målvogter - 1 Jesper SØRENSEN | 20-18 | | |
| | | 20-18 | Regelfejl - 22 Jonas Gade NIELSEN | 42:35 |
| 43:24 | Mål - Gennembrud - 10 Jesper KONRADSSON<br>Målvogter - 1 Jesper SØRENSEN | 21-18 | | |
| | | 21-19 | Mål - Kontra 2. bølge - 22 Jonas Gade NIELSEN<br>Målvogter - 1 Emil NIELSEN | 43:35 |
| 44:11 | Mål - Streg - 18 Bjarte MYRHOL<br>Assist - 22 Kasper SØNDERGAARD<br>Målvogter - 1 Jesper SØRENSEN | 22-19 | | |
| | | 22-19 | Udvisning - 7 Anders AGGER | 44:14 |
| | | 22-19 | Skud på stolpe - Gennembrud - 6 Mads THYMANN<br>Retur<br>Målvogter - 1 Emil NIELSEN | 44:49 |
| | | 22-20 | Mål - Højre fløj - 23 Jesper KOKHOLM<br>Målvogter - 1 Emil NIELSEN | 44:52 |
| 45:30 | Mål - Højre back - 22 Kasper SØNDERGAARD<br>Målvogter - 1 Jesper SØRENSEN | 23-20 | | |
| | | 23-20 | Skud blokeret - Venstre back - 6 Mads THYMANN<br>Retur | 46:35 |
| | | 23-20 | Skud reddet - Venstre back - 52 Rasmus PORUP | 46:54 |

# KAMPHÆNDELSER




## Skjern Håndbold - Lemvig-Thyborøn Håndbold - 30-25 (15-14)

679115 / 27.09.2018, 18.30 / Skjern Bank Arena bane 1 / Herre Håndbold Ligaen - Grundspil

| Skjern Håndbold | | | Lemvig-Thyborøn Håndbold | |
|---|---|---|---|---|
| | | | Retur<br>Målvogter - 1 Emil NIELSEN | |
| | | 23-20 | Skud reddet - Højre back - 22 Jonas Gade NIELSEN<br>Målvogter - 1 Emil NIELSEN | 47:10 |
| 47:19 | Regelfejl - 10 Jesper KONRADSSON | 23-20 | | |
| | | 23-21 | Mål - Venstre back - 6 Mads THYMANN<br>Målvogter - 1 Emil NIELSEN | 48:01 |
| 48:44 | Skud forbi - Streg - 18 Bjarte MYRHOL<br>Målvogter - 1 Jesper SØRENSEN | 23-21 | | |
| | | 23-21 | Skud reddet - Kontra 2. bølge - 21 Jørgen RASMUSSEN<br>Målvogter - 1 Emil NIELSEN | 48:54 |
| 49:34 | Team timeout | 23-21 | | |
| 50:07 | Mål - Højre back - 25 Eivind TANGEN<br>Målvogter - 1 Jesper SØRENSEN | 24-21 | | |
| | | 24-22 | Mål - Venstre fløj - 21 Jørgen RASMUSSEN<br>Assist - 6 Mads THYMANN<br>Målvogter - 1 Emil NIELSEN | 51:05 |
| 51:40 | Skud reddet - Playmaker - 25 Eivind TANGEN<br>Retur<br>Målvogter - 1 Jesper SØRENSEN | 24-22 | | |
| 51:48 | Mål - Streg - 2 Thomas MOGENSEN<br>Målvogter - 1 Jesper SØRENSEN | 25-22 | | |
| | | 25-22 | Skud forbi - Højre back - 5 Mark NIKOLAJSEN<br>Målvogter - 1 Emil NIELSEN | 52:21 |
| 53:07 | Tilkendt straffe - 2 Thomas MOGENSEN<br>Forårsagede straffe - 5 Mark NIKOLAJSEN | 25-22 | | |
| 53:17 | Straffemål - 7 Anders EGGERT<br>Målvogter - 1 Jesper SØRENSEN | 26-22 | | |
| | | 26-22 | Team timeout | 53:24 |
| | | 26-23 | Mål - Playmaker - 6 Mads THYMANN<br>Målvogter - 1 Emil NIELSEN | 54:04 |
| 55:01 | Mål - Playmaker - 10 Jesper KONRADSSON<br>Målvogter - 20 Frederik HUMMELMOSE | 27-23 | | |
| | | 27-23 | Fejlaflevering - 2 Jacob ØSTERGAARD | 55:15 |
| 55:51 | Mål - Venstre fløj - 19 Bjarke CHRISTENSEN<br>Assist - 10 Jesper KONRADSSON<br>Målvogter - 20 Frederik HUMMELMOSE | 28-23 | | |
| | | 28-24 | Mål - Højre fløj - 23 Jesper KOKHOLM<br>Assist - 22 Jonas Gade NIELSEN<br>Målvogter - 1 Emil NIELSEN | 56:25 |
| | | 28-24 | Udvisning - 2 Jacob ØSTERGAARD | 57:01 |
| 57:08 | Skud reddet - Streg - 18 Bjarte MYRHOL<br>Målvogter - 20 Frederik HUMMELMOSE | 28-24 | | |
| | | 28-25 | Mål - Streg - 7 Anders AGGER<br>Assist - 6 Mads THYMANN<br>Målvogter - 1 Emil NIELSEN | 57:22 |
| 57:45 | Skud forbi - Streg - 18 Bjarte MYRHOL<br>Målvogter - 20 Frederik HUMMELMOSE | 28-25 | | |
| | | 28-25 | Fejlaflevering - 6 Mads THYMANN | 58:09 |
| 58:35 | Mål - Streg - 10 Jesper KONRADSSON<br>Målvogter - 20 Frederik HUMMELMOSE | 29-25 | | |

# KAMPHÆNDELSER




## Skjern Håndbold - Lemvig-Thyborøn Håndbold - 30-25 (15-14)

679115 / 27.09.2018, 18.30 / Skjern Bank Arena bane 1 / Herre Håndbold Ligaen - Grundspil

| Skjern Håndbold | | | Lemvig-Thyborøn Håndbold | |
|---|---|---|---|---|
| | | 29-25 | Skud reddet - Venstre back - 52 Rasmus PORUP<br>Målvogter - 1 Emil NIELSEN | 59:01 |
| 59:08 | Mål - Kontra 1. bølge - 19 Bjarke CHRISTENSEN<br>Assist - 18 Bjarte MYRHOL<br>Målvogter - 20 Frederik HUMMELMOSE | 30-25 | | |
| | | 30-25 | Skud blokeret - Playmaker - 52 Rasmus PORUP | 59:38 |
| 59:44 | Regelfejl - 11 Jonathan STENBÄCKEN | 30-25 | | |
| | | 30-25 | Skud reddet - Venstre back - 52 Rasmus PORUP<br>Målvogter - 1 Emil NIELSEN | 59:59 |
| 60:00 | Fuldtid kl 14:10:58 | 30-25 | | |
| | | 30-25 | Kamp slut kl 13:22:13 | 60:00 |

# SPILLERSTATISTIK




## Skjern Håndbold - Lemvig-Thyborøn Håndbold - 30-25 (15-14)

679115 / 27.09.2018, 18.30 / Skjern Bank Arena bane 1 / Herre Håndbold Ligaen - Grundspil

### Skjern Håndbold

Målmænd

| Nr | Navn | Redn/Skud | Straffe-Redn/skud | Total Redn/Skud | Mål imod | Skud forbi | Skud stolpe | Assist | Mål | Bold erob. | Fejl aflv. | Regelbrud | 2 min udvis. | MEP |
|---|---|---|---|---|---|---|---|---|---|---|---|---|---|---|
| 1 | Emil NIELSEN | 16/41 39.02% | 1/1 100% | 17/42 40.48% | 25 | 3 | 2 | 0 | 0 | 0 | 0 | 0 | 0 | 3.03 |

Markspillere

| Nr | Navn | Mål/Skud | Straffe-mål/skud | Total Mål/Skud | Assist | Tilkendt straffe | Forårsagde straffe | Rødt kort | Tabt bold | Bold erob. | Fejl aflv. | Regelbrud | 2min udvis. | MEP |
|---|---|---|---|---|---|---|---|---|---|---|---|---|---|---|
| 2 | Thomas MOGENSEN | 3/4 75% | 0/0 0% | 3/4 75% | 0 | 1 | 1 | 0 | 0 | 0 | 0 | 0 | 0 | 2.12 |
| 3 | Benjamin JAKOBSEN | 0/0 0% | 0/0 0% | 0/0 0% | 0 | 0 | 0 | 0 | 0 | 0 | 0 | 0 | 1 | -0.18 |
| 7 | Anders EGGERT | 3/4 75% | 3/3 100% | 6/7 85.71% | 0 | 0 | 0 | 0 | 0 | 0 | 1 | 1 | 0 | 2.6 |
| 9 | Christoffer CICHOSZ | 0/0 0% | 0/0 0% | 0/0 0% | 0 | 0 | 0 | 0 | 1 | 0 | 0 | 1 | 0 | -0.7 |
| 10 | Jesper KONRADSSON | 6/8 75% | 0/0 0% | 6/8 75% | 2 | 1 | 0 | 0 | 0 | 0 | 1 | 1 | 0 | 4.17 |
| 11 | Jonathan STENBÄCKEN | 1/2 50% | 0/0 0% | 1/2 50% | 3 | 0 | 0 | 0 | 0 | 0 | 0 | 1 | 0 | 0.8 |
| 13 | Jan GREBENC | 2/2 100% | 0/0 0% | 2/2 100% | 1 | 0 | 0 | 0 | 2 | 0 | 0 | 1 | 0 | 0.7 |
| 18 | Bjarte MYRHOL | 2/6 33.33% | 0/0 0% | 2/6 33.33% | 1 | 0 | 0 | 0 | 0 | 0 | 0 | 0 | 0 | 0.35 |
| 19 | Bjarke CHRISTENSEN | 2/3 66.67% | 0/0 0% | 2/3 66.67% | 0 | 0 | 0 | 0 | 0 | 0 | 0 | 0 | 0 | 1.22 |
| 22 | Kasper SØNDERGAARD | 3/3 100% | 0/0 0% | 3/3 100% | 1 | 0 | 0 | 0 | 0 | 0 | 1 | 0 | 0 | 2.15 |
| 24 | Sebastian AUGUSTINUSSEN | 1/2 50% | 0/0 0% | 1/2 50% | 0 | 0 | 0 | 0 | 0 | 0 | 0 | 0 | 0 | 0.47 |
| 25 | Eivind TANGEN | 4/7 57.14% | 0/0 0% | 4/7 57.14% | 1 | 1 | 0 | 0 | 0 | 0 | 1 | 0 | 1 | 2.54 |

# SPILLERSTATISTIK




## Skjern Håndbold - Lemvig-Thyborøn Håndbold - 30-25 (15-14)

679115 / 27.09.2018, 18.30 / Skjern Bank Arena bane 1 / Herre Håndbold Ligaen - Grundspil

### Lemvig-Thyborøn Håndbold

Målmænd

| Nr | Navn | Redn/Skud | Straffe-Redn/skud | Total Redn/Skud | Mål imod | Skud forbi | Skud stolpe | Assist | Mål | Bold erob. | Fejl aflv. | Regelbrud | 2 min udvis. | MEP |
|---|---|---|---|---|---|---|---|---|---|---|---|---|---|---|
| 1 | Jesper SØRENSEN | 9/32 28.13% | 0/3 0% | 9/35 25.71% | 26 | 2 | 1 | 2 | 0 | 0 | 0 | 0 | 0 | 0.58 |
| 20 | Frederik HUMMELMOSE | 1/5 20% | 0/0 0% | 1/5 20% | 4 | 1 | 0 | 0 | 0 | 0 | 0 | 0 | 0 | -0.07 |

Markspillere

| Nr | Navn | Mål/Skud | Straffe-mål/skud | Total Mål/Skud | Assist | Tilkendt straffe | Forårsagde straffe | Rødt kort | Tabt bold | Bold erob. | Fejl aflv. | Regelbrud | 2min udvis. | MEP |
|---|---|---|---|---|---|---|---|---|---|---|---|---|---|---|
| 2 | Jacob ØSTERGAARD | 0/1 0% | 0/0 0% | 0/1 0% | 1 | 0 | 0 | 0 | 1 | 0 | 1 | 0 | 1 | -0.98 |
| 4 | Michael Krohn THØGERSEN | 0/0 0% | 0/0 0% | 0/0 0% | 0 | 0 | 0 | 0 | 0 | 0 | 0 | 0 | 0 | 0 |
| 5 | Mark NIKOLAJSEN | 2/6 33.33% | 0/0 0% | 2/6 33.33% | 0 | 0 | 1 | 0 | 0 | 0 | 1 | 1 | 1 | -0.38 |
| 6 | Mads THYMANN | 3/7 42.86% | 0/0 0% | 3/7 42.86% | 3 | 0 | 0 | 0 | 0 | 0 | 1 | 0 | 0 | 1.6 |
| 7 | Anders AGGER | 1/2 50% | 0/0 0% | 1/2 50% | 0 | 0 | 1 | 0 | 0 | 0 | 0 | 1 | 2 | -0.51 |
| 10 | Andreas DAMGAARD | 0/0 0% | 0/0 0% | 0/0 0% | 0 | 0 | 0 | 0 | 0 | 0 | 0 | 0 | 0 | 0 |
| 11 | Emil SIDELMANN | 0/0 0% | 0/0 0% | 0/0 0% | 0 | 0 | 0 | 0 | 0 | 0 | 0 | 0 | 0 | 0 |
| 19 | Mads Byskov Høj JENSEN | 0/0 0% | 0/0 0% | 0/0 0% | 0 | 0 | 0 | 0 | 0 | 0 | 0 | 0 | 0 | 0 |
| 21 | Jørgen RASMUSSEN | 4/7 57.14% | 0/0 0% | 4/7 57.14% | 0 | 0 | 0 | 0 | 0 | 0 | 0 | 1 | 0 | 1.82 |
| 22 | Jonas Gade NIELSEN | 3/7 42.86% | 0/0 0% | 3/7 42.86% | 4 | 1 | 0 | 0 | 0 | 0 | 1 | 1 | 0 | 2.07 |
| 23 | Jesper KOKHOLM | 7/8 87.5% | 0/1 0% | 7/9 77.78% | 0 | 0 | 0 | 0 | 0 | 0 | 0 | 0 | 0 | 4.4 |
| 27 | Casper CHRISTENSEN | 0/0 0% | 0/0 0% | 0/0 0% | 0 | 0 | 0 | 0 | 0 | 0 | 0 | 0 | 0 | 0 |
| 52 | Rasmus PORUP | 5/13 38.46% | 0/0 0% | 5/13 38.46% | 0 | 0 | 1 | 0 | 0 | 0 | 0 | 0 | 0 | 1.95 |

# Fordeling af mål og skud

## Skjern Håndbold - Lemvig-Thyborøn Håndbold - 30-25 (15-14)

679115 / 27.09.2018, 18.30 / Skjern Bank Arena bane 1 / Herre Håndbold Ligaen - Grundspil

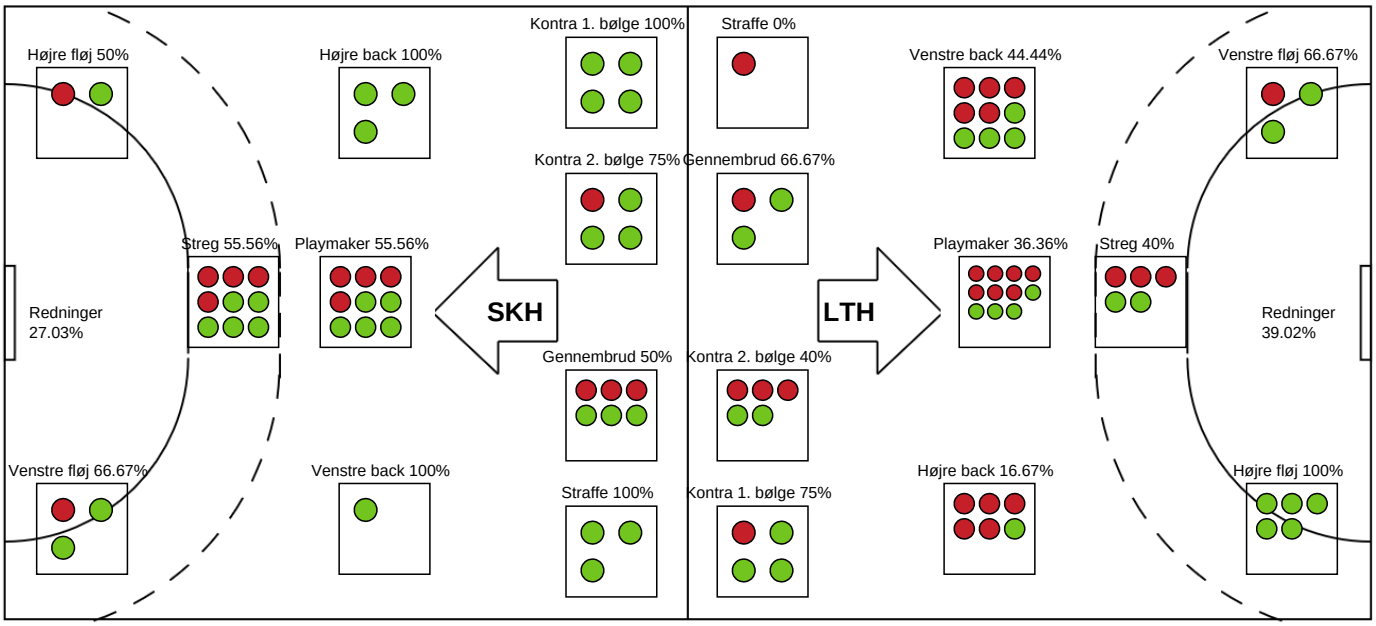


## Angrebet sluttede med:

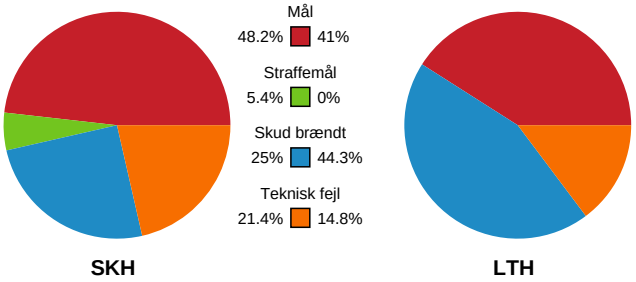


## Skuddene endte med:

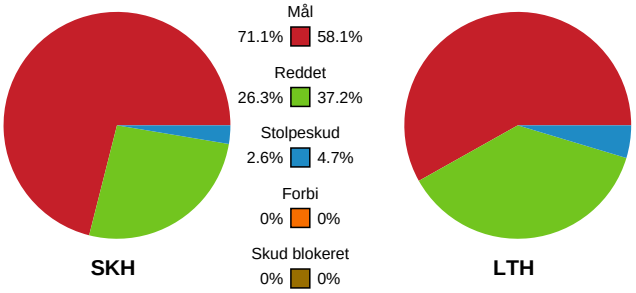


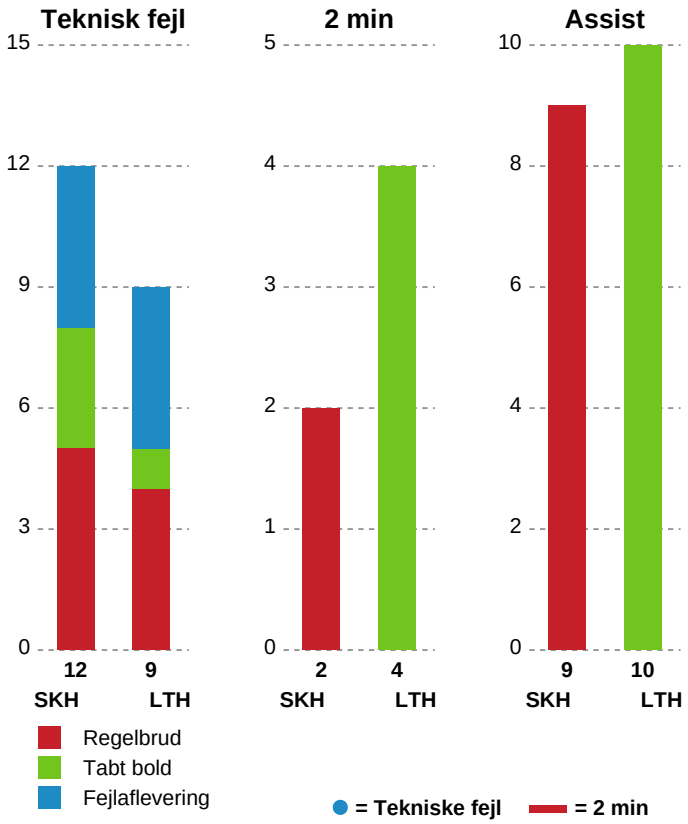


## Målforskel i løbet af kampen

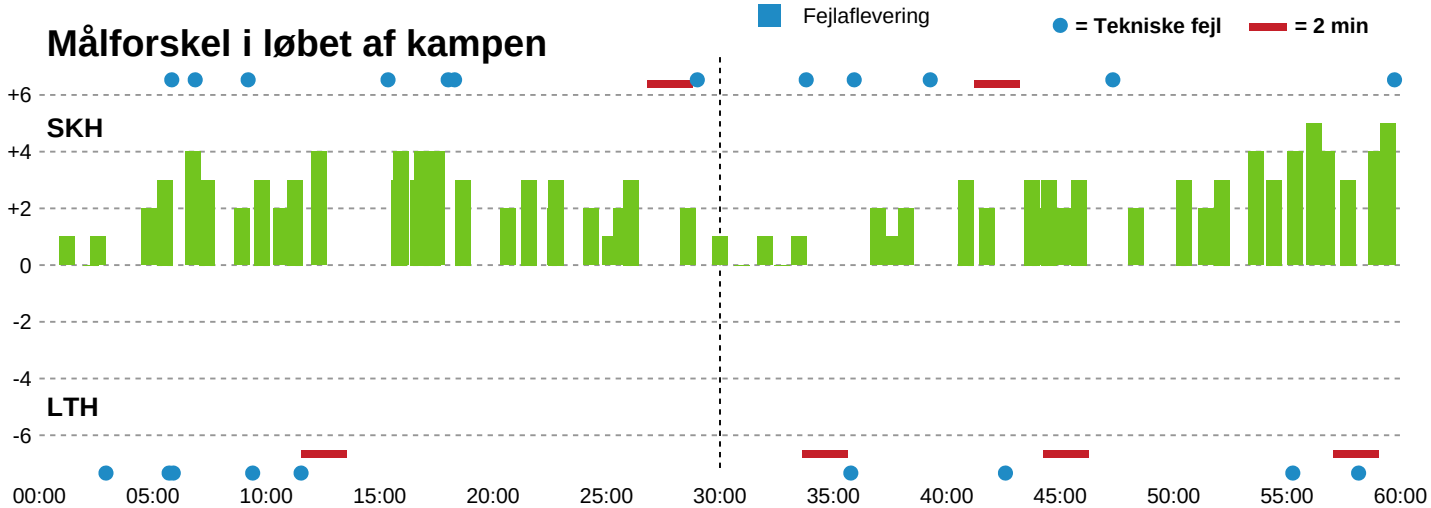

# Shotplot for Første halvleg

## Skjern Håndbold - Lemvig-Thyborøn Håndbold - 30-25 (15-14)

679115 / 27.09.2018, 18.30 / Skjern Bank Arena bane 1 / Herre Håndbold Ligaen - Grundspil

Intet billede angivet

### Skjern Håndbold

**Redningsdiagram**

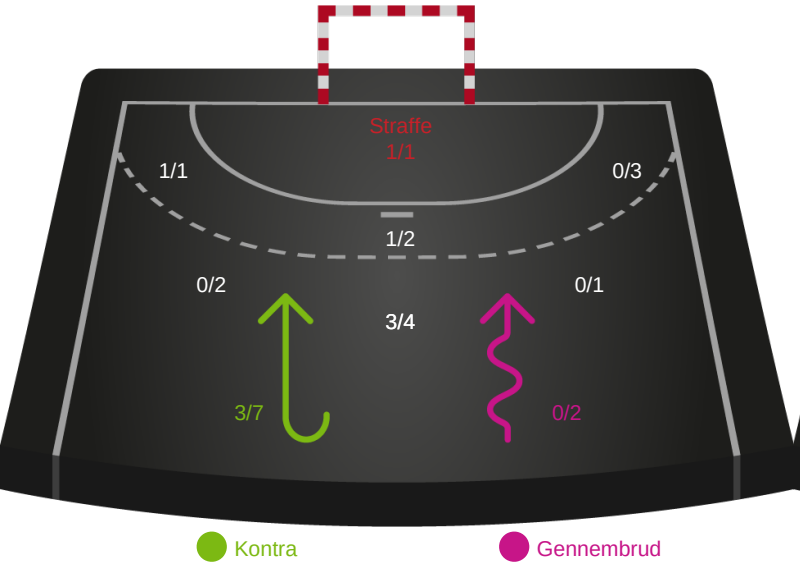


### Lemvig-Thyborøn Håndbold

**Redningsdiagram**

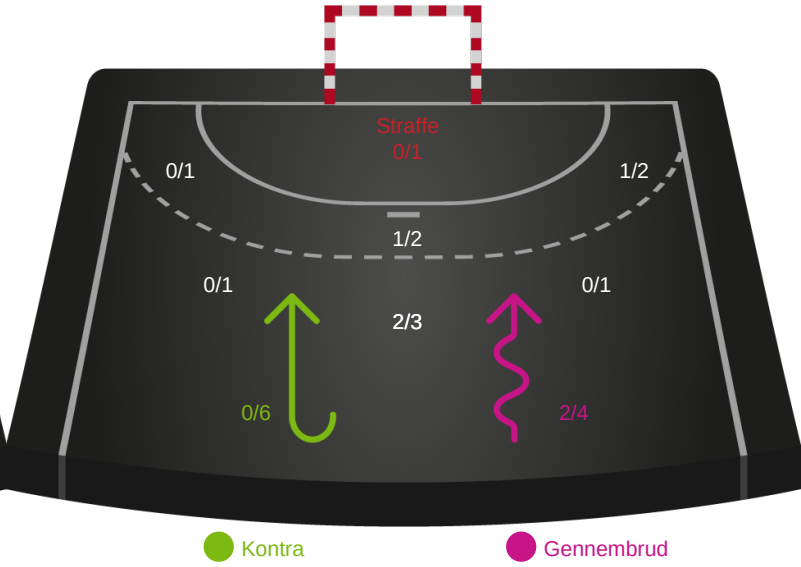


### Skjern Håndbold

**Skuddiagram**

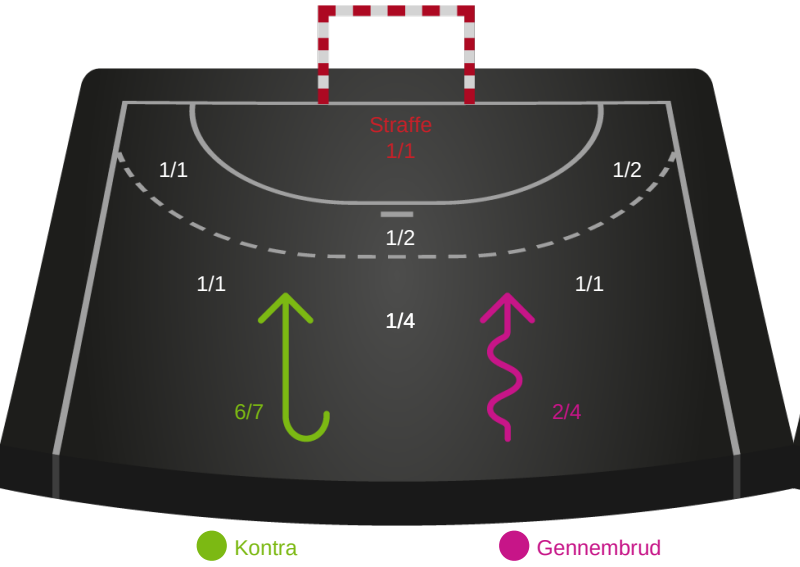


### Lemvig-Thyborøn Håndbold

**Skuddiagram**

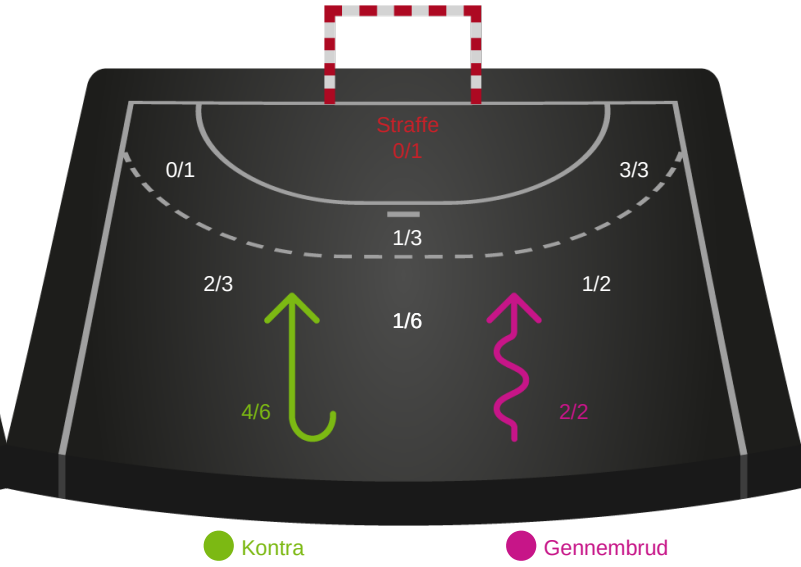

# Shotplot for Anden halvleg

## Skjern Håndbold - Lemvig-Thyborøn Håndbold - 30-25 (15-14)

679115 / 27.09.2018, 18.30 / Skjern Bank Arena bane 1 / Herre Håndbold Ligaen - Grundspil

Intet billede angivet

### Skjern Håndbold

**Redningsdiagram**

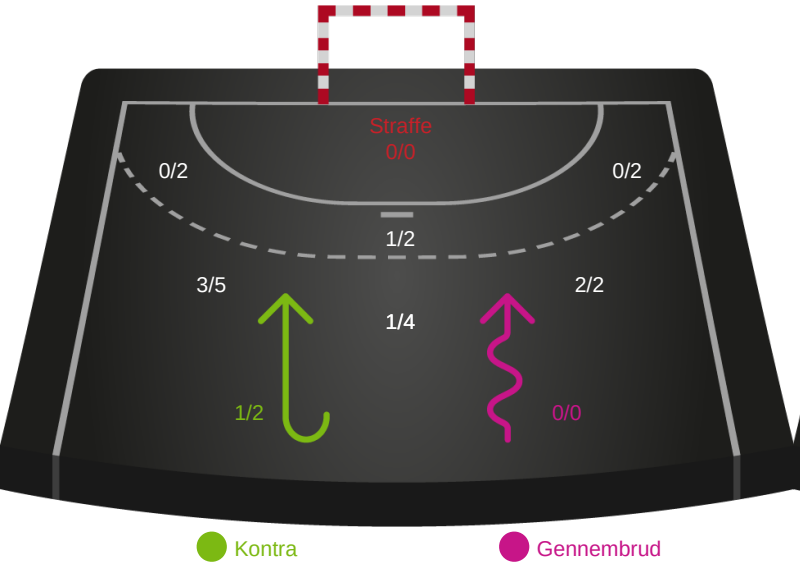


### Lemvig-Thyborøn Håndbold

**Redningsdiagram**

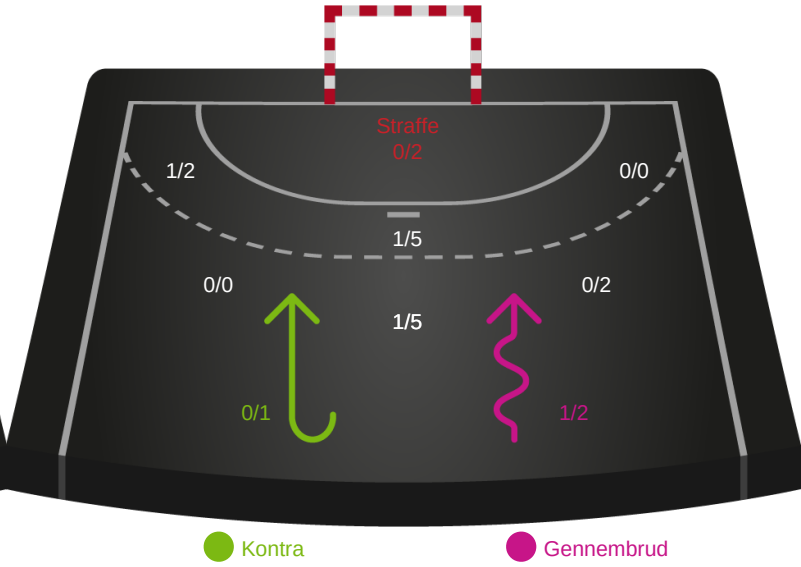


### Skjern Håndbold

**Skuddiagram**

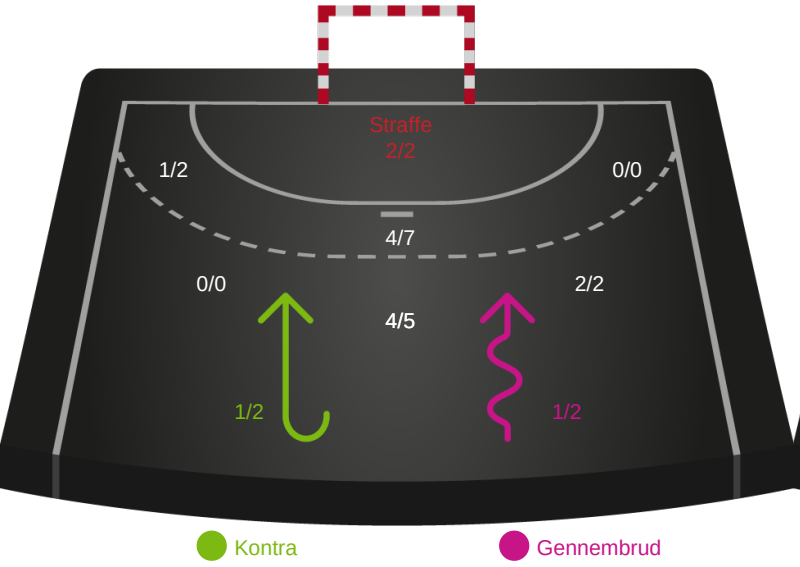


### Lemvig-Thyborøn Håndbold

**Skuddiagram**

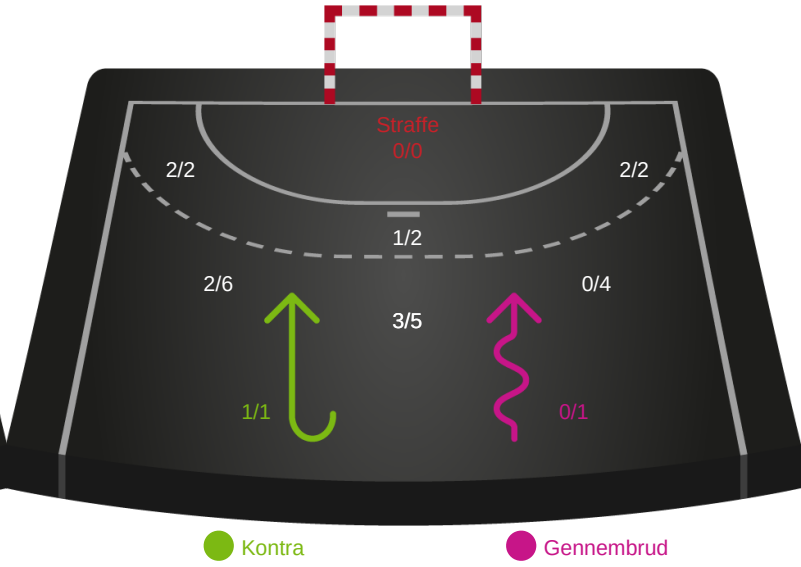

# Shotplot for Total

## Skjern Håndbold - Lemvig-Thyborøn Håndbold - 30-25 (15-14)

679115 / 27.09.2018, 18.30 / Skjern Bank Arena bane 1 / Herre Håndbold Ligaen - Grundspil

### Skjern Håndbold

**Redningsdiagram**

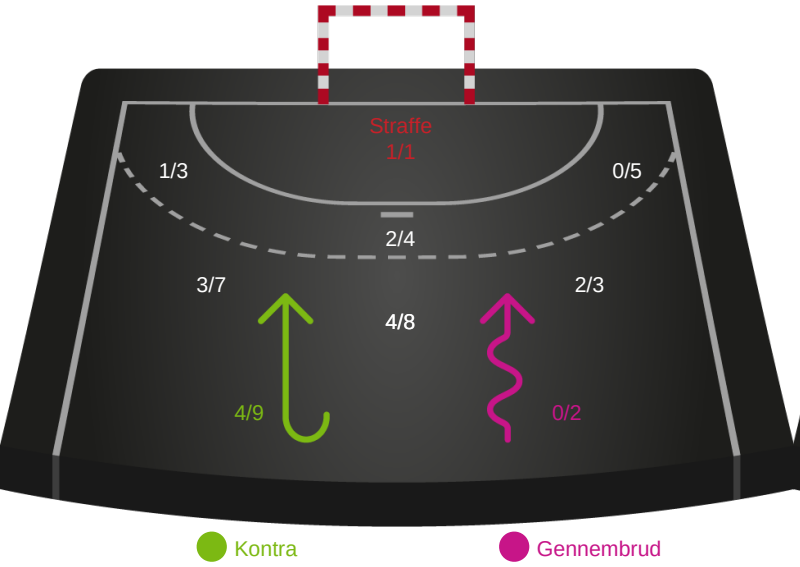


### Lemvig-Thyborøn Håndbold

**Redningsdiagram**

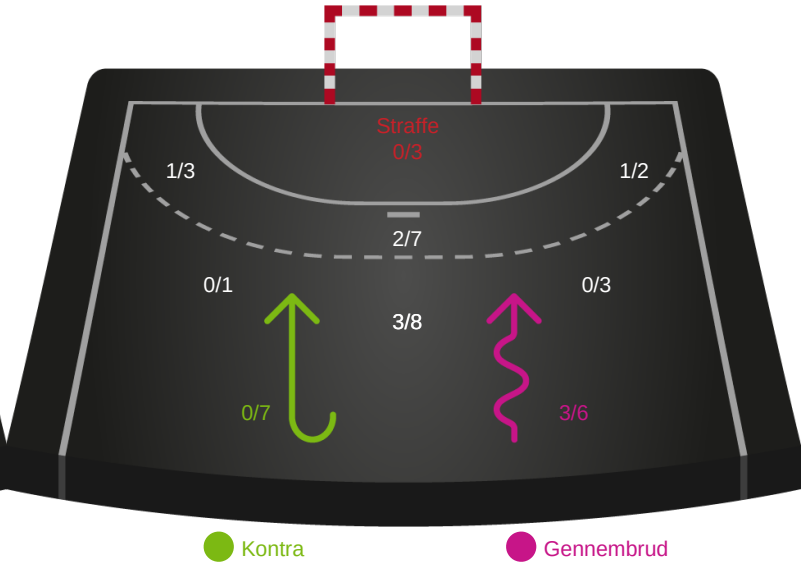


### Skjern Håndbold

**Skuddiagram**

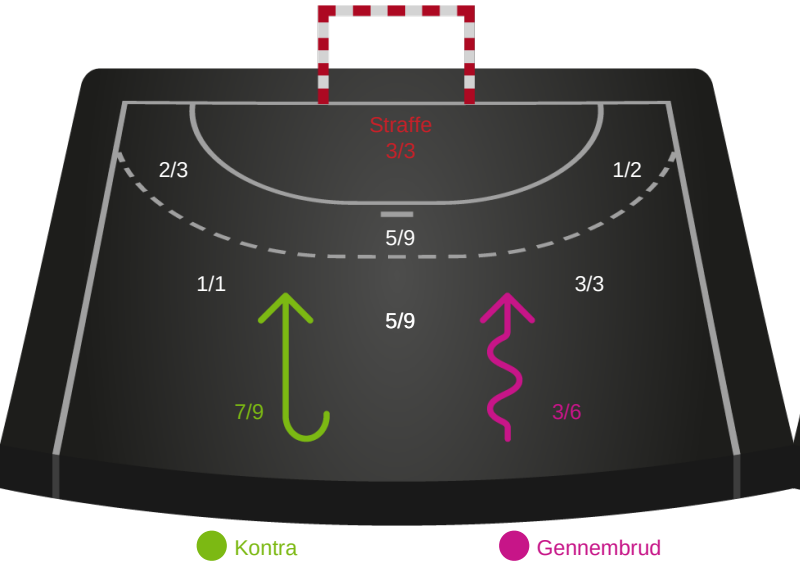


### Lemvig-Thyborøn Håndbold

**Skuddiagram**

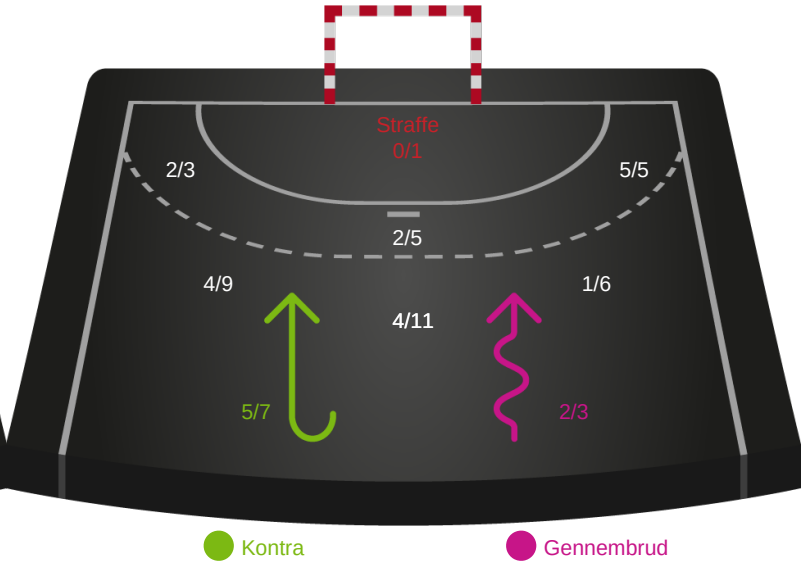

# Hold statistik for Første halvleg

## Skjern Håndbold - Lemvig-Thyborøn Håndbold - 30-25 (15-14)




679115 / 27.09.2018, 18.30 / Skjern Bank Arena bane 1 / Herre Håndbold Ligaen - Grundspil

| Skjern Håndbold | | Lemvig-Thyborøn Håndbold |
|---|---|---|
| 15 | Mål i alt | 14 |
| 14 | Mål i alm. spil | 14 |
| 1 | Straffemål | 0 |
| 9 | Redninger i alt | 6 |
| 8 | Redninger i alm. spil | 6 |
| 1 | Strafferedninger | 0 |
| 6 | Kontramål | 4 |
| 5 | Assist | 7 |
| 2 | Fejlaflevering | 1 |
| 2 | Tabt bold | 1 |
| 3 | Regelfejl | 3 |
| 7 | Tekniske fejl i alt | 5 |
| 1 | Udvisninger | 1 |
| 1 | Team Time out | 1 |
| 3 | Gult kort | 1 |
| 0 | Direkte rødt kort | 0 |
| 0 | Blåt kort | 0 |

# Hold statistik for Anden halvleg

## Skjern Håndbold - Lemvig-Thyborøn Håndbold - 30-25 (15-14)




679115 / 27.09.2018, 18.30 / Skjern Bank Arena bane 1 / Herre Håndbold Ligaen - Grundspil

| Skjern Håndbold | | Lemvig-Thyborøn Håndbold |
|---|---|---|
| 15 | Mål i alt | 11 |
| 13 | Mål i alm. spil | 11 |
| 2 | Straffemål | 0 |
| 8 | Redninger i alt | 4 |
| 8 | Redninger i alm. spil | 4 |
| 0 | Strafferedninger | 0 |
| 1 | Kontramål | 1 |
| 4 | Assist | 3 |
| 2 | Fejlaflevering | 3 |
| 1 | Tabt bold | 0 |
| 2 | Regelfejl | 1 |
| 5 | Tekniske fejl i alt | 4 |
| 1 | Udvisninger | 3 |
| 1 | Team Time out | 2 |
| 0 | Gult kort | 0 |
| 0 | Direkte rødt kort | 0 |
| 0 | Blåt kort | 0 |

# Hold statistik for Total

## Skjern Håndbold - Lemvig-Thyborøn Håndbold - 30-25 (15-14)




679115 / 27.09.2018, 18.30 / Skjern Bank Arena bane 1 / Herre Håndbold Ligaen - Grundspil

| Skjern Håndbold | | Lemvig-Thyborøn Håndbold |
|---|---|---|
| 30 | Mål i alt | 25 |
| 27 | Mål i alm. spil | 25 |
| 3 | Straffemål | 0 |
| 17 | Redninger i alt | 10 |
| 16 | Redninger i alm. spil | 10 |
| 1 | Strafferedninger | 0 |
| 7 | Kontramål | 5 |
| 9 | Assist | 10 |
| 4 | Fejlaflevering | 4 |
| 3 | Tabt bold | 1 |
| 5 | Regelfejl | 4 |
| 12 | Tekniske fejl i alt | 9 |
| 2 | Udvisninger | 4 |
| 2 | Team Time out | 3 |
| 3 | Gult kort | 1 |
| 0 | Direkte rødt kort | 0 |
| 0 | Blåt kort | 0 |