Dansk Håndbold

888ligaen - Grundspil

KAMPRAPPORT

Kamp nr.	Hjemmehold	Udehold
538201	Århus Håndbold	Sønderjyske Herrehåndbold

Spillested	Dato	Tid	Tilskuertal
Ceres Arena Kapacitet: 0	16-12-2017	15:00	1523

Slutresultat

33-29

Nr.		M	A	2'	2'	2'	D
1	Rene VILLADSEN						
2	Peter LUND		05:43				
5	Mads Kalstrup HONORÉ	2					
7	Nikolai Skovmand VINTHER						
8	Torben PETERSEN	3					
9	Sebastian HENNEBERG	3					
11	Mathias MØLLER	6					
12	Jens FREDSGAARD						
14	Omar Ingi MAGNUSSON	2					
18	Robert GUNNARSSON	1					
29	Sigvaldi GUDJONSSON	3	06:40				
31	Fredrik Schilling SØRENSEN	6					
32	Nikolaj LÆSØ	4	06:02	14:58			
36	Niels GULDBORG						
67	Tobias Torpegaard MØLLER	2					
93	Anders Kragh MARTINUSEN	1					
A	Simon Schøler Raadahl SØRENSEN						
B	Erik Veje RASMUSSEN						
C	Kenneth SLAVENSKY						
D	Morten FRANK						
		TTO	1: 17:44		2: 26:44		3: 57:16

Nr.		M	A	2'	2'	2'	D
1	Kristian Dahl PEDERSEN	1					
2	Alexander HANSEN	1					
5	Simon Westh KRISTIANSEN	5					
6	Nikolai Emil KELLER						
7	Claus KJELDGAARD	1					
8	Frederik BØRM	5	08:55	10:59			
10	Christian JENSEN	3					
11	Kasper OLSEN	1					
12	Christian Lynggaard PEDERSEN						
13	Jacob LYCK						
14	Christoffer FORS	1					
15	Kenneth Bach HANSEN						
19	Adam NYFJÄLL	2					
20	Aaron MENSING	6					
21	Chris Holm JØRGENSEN	1					
23	Mikkel Kjær MØLLER	2	18:05	18:05			
A	Kasper CHRISTENSEN						
B	Claus LYNGSØE						
C	Sonny JOHANSEN						
D	Jens Bremer SØRENSEN						
		TTO	1: 05:17		2: 40:52		3: 47:20

Halvlegsresultat	
13	12
Slutresultat	
33	29

1. Forlængelse	
0	0
2. Forlængelse	
0	0
Efter straffekast	
0	0

Straffekast mål/tilkendt	
2 / 3	2 / 2

Officials

Hjemmehold - Official A	
Simon Schøler Raadahl SØRENSEN	X
Udehold - Official A	
Kasper CHRISTENSEN	X
Dommer 1	
Henrik Mortensen	X
Dommer 2	
Jesper Kirkholm Madsen	X
Observatør 1	
Flemming Beck Rasmussen	X
Observatør 2	
Tidtager	
Jørgen Andreasen	X
Sekretær	
Per Fly Torpdahl	X

Bemærkning

Protest	

KAMPHÆNDELSER

Århus Håndbold - Sønderjyske Herrehåndbold - 33-29 (13-12)

538201 / 16.12.2017, 15.00 / Ceres Arena / 888ligaen - Grundspil

Århus Håndbold			Sønderjyske Herrehåndbold	
		0-0	Skud reddet - Venstre back - 20 Aaron MENSING Målvogter - 1 Rene VILLADSEN	00:30
01:39	Mål - Venstre back - 9 Sebastian HENNEBERG Målvogter - 1 Kristian Dahl PEDERSEN	1-0		
		1-0	Tabt bold - 19 Adam NYFJÄLL	02:18
02:34	Mål - Gennembrud - 14 Omar Ingi MAGNUSSON Målvogter - 1 Kristian Dahl PEDERSEN	2-0		
		2-0	Skud reddet - Venstre back - 20 Aaron MENSING Målvogter - 1 Rene VILLADSEN	04:03
04:16	Skud reddet - Playmaker - 9 Sebastian HENNEBERG Målvogter - 1 Kristian Dahl PEDERSEN	2-0		
		2-0	Skud på stolpe - Playmaker - 5 Simon Westh KRISTIANSEN Målvogter - 1 Rene VILLADSEN	04:49
05:07	Mål - Playmaker - 32 Nikolaj LÆSØ Målvogter - 1 Kristian Dahl PEDERSEN	3-0		
		3-0	Team timeout	05:17
05:43	Advarsel - 2 Peter LUND	3-0		
06:02	Advarsel - 32 Nikolaj LÆSØ	3-0		
06:40	Advarsel - 29 Sigvaldi GUDJONSSON	3-0		
		3-1	Mål - Playmaker - 11 Kasper OLSEN Målvogter - 1 Rene VILLADSEN	06:56
07:05	Skud reddet - Playmaker - 9 Sebastian HENNEBERG Målvogter - 1 Kristian Dahl PEDERSEN	3-1		
		3-1	Skud reddet - Streg - 21 Chris Holm JØRGENSEN Målvogter - 1 Rene VILLADSEN	07:42
07:50	Mål - Venstre fløj - 31 Fredrik Schilling SØRENSEN Assist - 32 Nikolaj LÆSØ Målvogter - 1 Kristian Dahl PEDERSEN	4-1		
		4-1	Skud reddet - Streg - 19 Adam NYFJÄLL Målvogter - 1 Rene VILLADSEN	08:21
		4-1	Advarsel - 8 Frederik BØRM	08:55
09:22	Regelfejl - 14 Omar Ingi MAGNUSSON	4-1		
		4-1	Fejlaflevering - 21 Chris Holm JØRGENSEN Bolderobring - 32 Nikolaj LÆSØ	10:33
10:42	Skud reddet - Kontra 2. bølge - 9 Sebastian HENNEBERG Målvogter - 1 Kristian Dahl PEDERSEN	4-1		
		4-2	Mål - Streg - 8 Frederik BØRM Assist - 11 Kasper OLSEN Målvogter - 1 Rene VILLADSEN	10:51
		4-2	Udvisning - 8 Frederik BØRM	10:59
11:16	Fejlaflevering - 14 Omar Ingi MAGNUSSON Bolderobring - 15 Kenneth Bach HANSEN	4-2		
		4-3	Mål - Gennembrud - 5 Simon Westh KRISTIANSEN Målvogter - 1 Rene VILLADSEN	11:40
11:56	Mål - Venstre back - 9 Sebastian HENNEBERG Målvogter - 1 Kristian Dahl PEDERSEN	5-3		
		5-3	Tilkendt straffe - 11 Kasper OLSEN Forårsagede straffe - 29 Sigvaldi GUDJONSSON	12:38
		5-4	Straffemål - 20 Aaron MENSING	12:38

KAMPHÆNDELSER

Århus Håndbold - Sønderjyske Herrehåndbold - 33-29 (13-12)

538201 / 16.12.2017, 15.00 / Ceres Arena / 888ligaen - Grundspil

Århus Håndbold			Sønderjyske Herrehåndbold	
			Målvogter - 1 Rene VILLADSEN	
13:50	Skud reddet - Højre back - 8 Torben PETERSEN Målvogter - 1 Kristian Dahl PEDERSEN	5-4		
		5-4	Regelfejl - 8 Frederik BØRM	14:02
14:14	Mål - Venstre fløj - 31 Fredrik Schilling SØRENSEN Assist - 32 Nikolaj LÆSØ Målvogter - 1 Kristian Dahl PEDERSEN	6-4		
14:58	Udvisning - 32 Nikolaj LÆSØ	6-4		
		6-5	Mål - Playmaker - 20 Aaron MENSING Målvogter - 1 Rene VILLADSEN	15:16
15:55	Skud på stolpe - Playmaker - 14 Omar Ingi MAGNUSSON Retur - 29 Sigvaldi GUDJONSSON Målvogter - 1 Kristian Dahl PEDERSEN	6-5		
16:04	Mål - Højre fløj - 29 Sigvaldi GUDJONSSON Målvogter - 1 Kristian Dahl PEDERSEN	7-5		
		7-5	Skud reddet - Playmaker - 20 Aaron MENSING Målvogter - 1 Rene VILLADSEN	16:20
16:53	Mål - Venstre back - 8 Torben PETERSEN Målvogter - 1 Kristian Dahl PEDERSEN	8-5		
		8-6	Mål - Gennembrud - 5 Simon Westh KRISTIANSEN Målvogter - 1 Rene VILLADSEN	17:38
17:44	Team timeout	8-6		
		8-6	Udvisning - 23 Mikkel Kjær MØLLER	18:05
18:05	Tilkendt straffe - 29 Sigvaldi GUDJONSSON Forårsagede straffe - 23 Mikkel Kjær MØLLER	8-6		
18:05	Straffe reddet - 67 Tobias Torpegaard MØLLER Målvogter - 1 Kristian Dahl PEDERSEN	8-6		
		8-6	Advarsel - 23 Mikkel Kjær MØLLER	18:05
		8-7	Mål - Venstre fløj - 14 Christoffer FORS Assist - 11 Kasper OLSEN Målvogter - 1 Rene VILLADSEN	18:40
18:53	Mål - Gennembrud - 9 Sebastian HENNEBERG Målvogter - 1 Kristian Dahl PEDERSEN	9-7		
		9-7	Skud forbi - Venstre back - 11 Kasper OLSEN Målvogter - 1 Rene VILLADSEN	19:35
19:47	Mål - Playmaker - 93 Anders Kragh MARTINUSEN Målvogter - 1 Kristian Dahl PEDERSEN	10-7		
		10-7	Skud reddet - Højre fløj - 10 Christian JENSEN Målvogter - 1 Rene VILLADSEN	20:31
21:25	Skud reddet - Playmaker - 29 Sigvaldi GUDJONSSON Målvogter - 1 Kristian Dahl PEDERSEN	10-7		
		10-8	Mål - Gennembrud - 21 Chris Holm JØRGENSEN Målvogter - 1 Rene VILLADSEN	21:42
22:23	Mål - Højre fløj - 29 Sigvaldi GUDJONSSON Assist - 67 Tobias Torpegaard MØLLER Målvogter - 1 Kristian Dahl PEDERSEN	11-8		
		11-8	Skud reddet - Kontra 2. bølge - 2 Alexander HANSEN Retur - 10 Christian JENSEN Målvogter - 1 Rene VILLADSEN	22:36
		11-8	Skud forbi - Venstre back - 21 Chris Holm JØRGENSEN Målvogter - 1 Rene VILLADSEN	23:11

KAMPHÆNDELSER

Århus Håndbold - Sønderjyske Herrehåndbold - 33-29 (13-12)

538201 / 16.12.2017, 15.00 / Ceres Arena / 888ligaen - Grundspil

Århus Håndbold			Sønderjyske Herrehåndbold	
23:31	Fejlaflevering - 32 Nikolaj LÆSØ	11-8		
		11-8	Skud reddet - Kontra 1. bølge - 14 Christoffer FORS Målvogter - 1 Rene VILLADSEN	23:38
24:13	Skud blokeret - Playmaker - 93 Anders Kragh MARTINUSEN Målvogter - 1 Kristian Dahl PEDERSEN	11-8		
		11-9	Mål - Kontra 2. bølge - 10 Christian JENSEN Assist - 2 Alexander HANSEN Målvogter - 1 Rene VILLADSEN	24:22
25:27	Tabt bold - 18 Robert GUNNARSSON	11-9		
		11-10	Mål - Kontra 1. bølge - 8 Frederik BØRM Målvogter - 1 Rene VILLADSEN	25:33
26:33	Tabt bold - 18 Robert GUNNARSSON	11-10		
		11-11	Mål - Kontra 1. bølge - 10 Christian JENSEN Assist - 1 Kristian Dahl PEDERSEN Målvogter - 1 Rene VILLADSEN	26:38
26:44	Team timeout	11-11		
27:05	Mål - Playmaker - 11 Mathias MØLLER Målvogter - 1 Kristian Dahl PEDERSEN	12-11		
		12-12	Mål - Playmaker - 20 Aaron MENSING Målvogter - 1 Rene VILLADSEN	27:42
27:55	Skud på stolpe - Playmaker - 9 Sebastian HENNEBERG Målvogter - 1 Kristian Dahl PEDERSEN	12-12		
		12-12	Skud reddet - Playmaker - 7 Claus KJELDGAARD Målvogter - 1 Rene VILLADSEN	28:03
28:32	Mål - Playmaker - 11 Mathias MØLLER Målvogter - 1 Kristian Dahl PEDERSEN	13-12		
		13-12	Fejlaflevering - 21 Chris Holm JØRGENSEN	29:29
29:33	Fejlaflevering - 2 Peter LUND Bolderobring - 20 Aaron MENSING	13-12		
		13-12	Skud reddet - Venstre back - 21 Chris Holm JØRGENSEN Målvogter - 1 Rene VILLADSEN	30:00
30:00	Pause	13-12		
30:30	Mål - Højre fløj - 29 Sigvaldi GUDJONSSON Assist - 14 Omar Ingi MAGNUSSON Målvogter - 1 Kristian Dahl PEDERSEN	14-12		
		14-12	Skud blokeret - Playmaker - 20 Aaron MENSING Retur	31:00
		14-13	Mål - Gennembrud - 5 Simon Westh KRISTIANSEN Målvogter - 1 Rene VILLADSEN	31:32
32:08	Skud reddet - Højre back - 11 Mathias MØLLER Målvogter - 1 Kristian Dahl PEDERSEN	14-13		
		14-13	Skud på stolpe - Kontra 1. bølge - 10 Christian JENSEN	32:20
32:42	Mål - Playmaker - 11 Mathias MØLLER Målvogter - 1 Kristian Dahl PEDERSEN	15-13		
		15-13	Fejlaflevering - 20 Aaron MENSING Bolderobring - 14 Omar Ingi MAGNUSSON	33:14
33:44	Skud forbi - Playmaker - 9 Sebastian HENNEBERG Målvogter - 1 Kristian Dahl PEDERSEN	15-13		
		15-14	Mål - Kontra 1. bølge - 1 Kristian Dahl PEDERSEN	33:52

KAMPHÆNDELSER

Århus Håndbold - Sønderjyske Herrehåndbold - 33-29 (13-12)

538201 / 16.12.2017, 15.00 / Ceres Arena / 888ligaen - Grundspil

Århus Håndbold			Sønderjyske Herrehåndbold	
34:16	Mål - Venstre fløj - 31 Fredrik Schilling SØRENSEN Assist - 11 Mathias MØLLER Målvogter - 1 Kristian Dahl PEDERSEN	16-14		
		16-15	Mål - Playmaker - 20 Aaron MENSING Målvogter - 1 Rene VILLADSEN	34:49
35:25	Fejlaflevering - 9 Sebastian HENNEBERG	16-15		
		16-15	Skud forbi - Højre back - 2 Alexander HANSEN Målvogter - 1 Rene VILLADSEN	36:03
36:43	Mål - Playmaker - 11 Mathias MØLLER Målvogter - 1 Kristian Dahl PEDERSEN	17-15		
		17-16	Mål - Streg - 8 Frederik BØRM Assist - 20 Aaron MENSING Målvogter - 1 Rene VILLADSEN	37:34
37:48	Tilkendt straffe - 8 Torben PETERSEN Forårsagede straffe - 5 Simon Westh KRISTIANSEN	17-16		
37:48	Straffemål - 67 Tobias Torpegaard MØLLER Målvogter - 1 Kristian Dahl PEDERSEN	18-16		
		18-17	Mål - Streg - 8 Frederik BØRM Assist - 21 Chris Holm JØRGENSEN Målvogter - 1 Rene VILLADSEN	38:30
39:03	Mål - Højre back - 14 Omar Ingi MAGNUSSON Målvogter - 1 Kristian Dahl PEDERSEN	19-17		
		19-18	Mål - Kontra 1. bølge - 23 Mikkel Kjær MØLLER Målvogter - 1 Rene VILLADSEN	39:13
39:42	Mål - Højre back - 32 Nikolaj LÆSØ Målvogter - 1 Kristian Dahl PEDERSEN	20-18		
		20-18	Regelfejl - 8 Frederik BØRM	39:55
40:25	Skud blokeret - Højre back - 14 Omar Ingi MAGNUSSON Retur	20-18		
40:35	Mål - Streg - 18 Robert GUNNARSSON Assist - 14 Omar Ingi MAGNUSSON Målvogter - 1 Kristian Dahl PEDERSEN	21-18		
		21-18	Skud blokeret - Højre back - 20 Aaron MENSING Retur	40:47
		21-18	Team timeout	40:52
		21-18	Skud forbi - Playmaker - 5 Simon Westh KRISTIANSEN Målvogter - 1 Rene VILLADSEN	41:15
41:49	Regelfejl - 18 Robert GUNNARSSON	21-18		
		21-18	Skud blokeret - Venstre back - 7 Claus KJELDGAARD Retur	41:56
		21-18	Skud blokeret - Playmaker - 5 Simon Westh KRISTIANSEN Retur	42:39
		21-18	Skud blokeret - Venstre back - 20 Aaron MENSING	43:01
43:08	Mål - Kontra 2. bølge - 32 Nikolaj LÆSØ Assist - 8 Torben PETERSEN Målvogter - 1 Kristian Dahl PEDERSEN	22-18		
		22-18	Tabt bold - 8 Frederik BØRM	43:22
44:03	Tabt bold - 29 Sigvaldi GUDJONSSON	22-18		
		22-19	Mål - Højre back - 5 Simon Westh KRISTIANSEN Assist - 11 Kasper OLSEN	44:45

KAMPHÆNDELSER

Århus Håndbold - Sønderjyske Herrehåndbold - 33-29 (13-12)

538201 / 16.12.2017, 15.00 / Ceres Arena / 888ligaen - Grundspil

Århus Håndbold			Sønderjyske Herrehåndbold	
			Målvogter - 1 Rene VILLADSEN	
45:08	Regelfejl - 18 Robert GUNNARSSON	22-19		
		22-19	Tabt bold - 5 Simon Westh KRISTIANSEN Bolderobring - 31 Fredrik Schilling SØRENSEN	45:18
45:23	Mål - Kontra 1. bølge - 31 Fredrik Schilling SØRENSEN Målvogter - 1 Kristian Dahl PEDERSEN	23-19		
		23-19	Regelfejl - 11 Kasper OLSEN	45:59
46:29	Mål - Venstre back - 8 Torben PETERSEN Målvogter - 1 Kristian Dahl PEDERSEN	24-19		
		24-19	Skud reddet - Gennembrud - 5 Simon Westh KRISTIANSEN Målvogter - 1 Rene VILLADSEN	46:59
47:07	Mål - Kontra 2. bølge - 31 Fredrik Schilling SØRENSEN Assist - 8 Torben PETERSEN Målvogter - 12 Christian Lynggaard PEDERSEN	25-19		
		25-19	Team timeout	47:20
		25-20	Mål - Højre fløj - 10 Christian JENSEN Assist - 2 Alexander HANSEN Målvogter - 1 Rene VILLADSEN	47:51
48:24	Tilkendt straffe - 11 Mathias MØLLER Forårsagede straffe - 19 Adam NYFJÄLL	25-20		
48:30	Straffemål - 67 Tobias Torpegaard MØLLER Målvogter - 12 Christian Lynggaard PEDERSEN	26-20		
		26-20	Fejlaflevering - 20 Aaron MENSING Bolderobring - 14 Omar Ingi MAGNUSSON	49:10
49:16	Mål - Kontra 1. bølge - 31 Fredrik Schilling SØRENSEN Assist - 14 Omar Ingi MAGNUSSON Målvogter - 1 Kristian Dahl PEDERSEN	27-20		
		27-21	Mål - Gennembrud - 2 Alexander HANSEN Målvogter - 1 Rene VILLADSEN	49:39
50:14	Mål - Gennembrud - 11 Mathias MØLLER Målvogter - 1 Kristian Dahl PEDERSEN	28-21		
		28-21	Fejlaflevering - 21 Chris Holm JØRGENSEN	50:36
50:46	Mål - Kontra 1. bølge - 32 Nikolaj LÆSØ Målvogter - 1 Kristian Dahl PEDERSEN	29-21		
		29-21	Tilkendt straffe - 21 Chris Holm JØRGENSEN Forårsagede straffe - 32 Nikolaj LÆSØ	51:14
		29-22	Straffemål - 20 Aaron MENSING Målvogter - 12 Jens FREDSGAARD	51:16
51:52	Fejlaflevering - 11 Mathias MØLLER	29-22		
		29-23	Mål - Kontra 1. bølge - 8 Frederik BØRM	51:55
52:34	Skud forbi - Højre back - 14 Omar Ingi MAGNUSSON Målvogter - 1 Kristian Dahl PEDERSEN	29-23		
		29-24	Mål - Playmaker - 7 Claus KJELDGAARD Målvogter - 1 Rene VILLADSEN	53:12
53:51	Skud reddet - Højre fløj - 29 Sigvaldi GUDJONSSON Målvogter - 1 Kristian Dahl PEDERSEN	29-24		
		29-24	Tabt bold - 19 Adam NYFJÄLL	54:21
54:59	Mål - Playmaker - 11 Mathias MØLLER Målvogter - 1 Kristian Dahl PEDERSEN	30-24		

KAMPHÆNDELSER

Århus Håndbold - Sønderjyske Herrehåndbold - 33-29 (13-12)

538201 / 16.12.2017, 15.00 / Ceres Arena / 888ligaen - Grundspil

Århus Håndbold			Sønderjyske Herrehåndbold	
		30-25	Mål - Venstre fløj - 23 Mikkel Kjær MØLLER Assist - 7 Claus KJELDGAARD Målvogter - 1 Rene VILLADSEN	55:25
55:59	Mål - Streg - 5 Mads Kalstrup HONORÉ Assist - 14 Omar Ingi MAGNUSSON Målvogter - 1 Kristian Dahl PEDERSEN	31-25		
		31-26	Mål - Venstre back - 20 Aaron MENSING Målvogter - 12 Jens FREDSGAARD	56:22
57:16	Team timeout	31-26		
57:31	Mål - Playmaker - 8 Torben PETERSEN Målvogter - 1 Kristian Dahl PEDERSEN	32-26		
		32-27	Mål - Streg - 19 Adam NYFJÄLL Assist - 20 Aaron MENSING Målvogter - 12 Jens FREDSGAARD	57:52
58:18	Skud reddet - Venstre fløj - 31 Fredrik Schilling SØRENSEN Målvogter - 1 Kristian Dahl PEDERSEN	32-27		
		32-28	Mål - Streg - 19 Adam NYFJÄLL Assist - 7 Claus KJELDGAARD Målvogter - 12 Jens FREDSGAARD	58:27
59:03	Skud reddet - Playmaker - 32 Nikolaj LÆSØ Retur - 11 Mathias MØLLER Målvogter - 1 Kristian Dahl PEDERSEN	32-28		
59:13	Mål - Streg - 5 Mads Kalstrup HONORÉ Assist - 11 Mathias MØLLER Målvogter - 1 Kristian Dahl PEDERSEN	33-28		
		33-29	Mål - Playmaker - 5 Simon Westh KRISTIANSEN Målvogter - 12 Jens FREDSGAARD	59:53
60:00	Fuldtid kl 16:30:00	33-29		
		33-29	Kamp slut kl 13:22:13	60:00

SPILLERSTATISTIK

Århus Håndbold - Sønderjyske Herrehåndbold - 33-29 (13-12)

538201 / 16.12.2017, 15.00 / Ceres Arena / 888ligaen - Grundspil

Århus Håndbold

Målmænd

Nr	Navn	Redn/Skud	Straffe-Redn/skud	Total Redn/Skud	Mål imod	Skud forbi	Skud stolpe	Assist	Mål	Bold erob.	Fejl aflv.	Regelbrud	2 min udvis.	MEP
1	Rene VILLADSEN	11/32 34.38%	0/1 0%	11/33 33.33%	22	4	1	0	0	0	0	0	0	1.53
12	Jens FREDSGAARD	0/4 0%	0/1 0%	0/5 0%	5	0	0	0	0	0	0	0	0	-0.73
36	Niels GULDBORG	0/0 0%	0/0 0%	0/0 0%	0	0	0	0	0	0	0	0	0	0

Markspillere

Nr	Navn	Mål/Skud	Straffe-mål/skud	Total Mål/Skud	Assist	Tilkendt straffe	Forårsagde straffe	Rødt kort	Tabt bold	Bold erob.	Fejl aflv.	Regelbrud	2min udvis.	MEP
2	Peter LUND	0/0 0%	0/0 0%	0/0 0%	0	0	0	0	0	0	1	0	0	-0.35
5	Mads Kalstrup HONORÉ	2/2 100%	0/0 0%	2/2 100%	0	0	0	0	0	0	0	0	0	1.5
7	Nikolai Skovmand VINTHER	0/0 0%	0/0 0%	0/0 0%	0	0	0	0	0	0	0	0	0	0
8	Torben PETERSEN	3/4 75%	0/0 0%	3/4 75%	2	1	0	0	0	0	0	0	0	2.97
9	Sebastian HENNEBERG	3/8 37.5%	0/0 0%	3/8 37.5%	0	0	0	0	0	0	1	0	0	0.8
11	Mathias MØLLER	6/7 85.71%	0/0 0%	6/7 85.71%	2	1	0	0	0	0	1	0	0	4.97
14	Omar Ingi MAGNUSSON	2/5 40%	0/0 0%	2/5 40%	4	0	0	0	0	2	1	1	0	1.8
18	Robert GUNNARSSON	1/1 100%	0/0 0%	1/1 100%	0	0	0	0	2	0	0	2	0	-0.65
29	Sigvaldi GUDJONSSON	3/5 60%	0/0 0%	3/5 60%	0	1	1	0	1	0	0	0	0	1.74
31	Fredrik Schilling SØRENSEN	6/7 85.71%	0/0 0%	6/7 85.71%	0	0	0	0	0	1	0	0	0	4.52
32	Nikolaj LÆSØ	4/5 80%	0/0 0%	4/5 80%	2	0	1	0	0	1	1	0	1	2.87
67	Tobias Torpegaard MØLLER	0/0 0%	2/3 66.67%	2/3 66.67%	1	0	0	0	0	0	0	0	0	0.7
93	Anders Kragh MARTINUSEN	1/2 50%	0/0 0%	1/2 50%	0	0	0	0	0	0	0	0	0	0.55

SPILLERSTATISTIK

Århus Håndbold - Sønderjyske Herrehåndbold - 33-29 (13-12)

538201 / 16.12.2017, 15.00 / Ceres Arena / 888ligaen - Grundspil

Sønderjyske Herrehåndbold

Målmænd

Nr	Navn	Redn/Skud	Straffe-Redn/skud	Total Redn/Skud	Mål imod	Skud forbi	Skud stolpe	Assist	Mål	Bold erob.	Fejl aflv.	Regelbrud	2 min udvis.	MEP
1	Kristian Dahl PEDERSEN	9/39 23.08%	1/2 50%	10/41 24.39%	31	2	2	1	1	0	0	0	0	-0.04
12	Christian Lynggaard PEDERSEN	0/1 0%	0/1 0%	0/2 0%	2	0	0	0	0	0	0	0	0	-0.26

Markspillere

Nr	Navn	Mål/Skud	Straffe-mål/skud	Total Mål/Skud	Assist	Tilkendt straffe	Forårsagde straffe	Rødt kort	Tabt bold	Bold erob.	Fejl aflv.	Regelbrud	2min udvis.	MEP
2	Alexander HANSEN	1/3 33.33%	0/0 0%	1/3 33.33%	2	0	0	0	0	0	0	0	0	0.75
5	Simon Westh KRISTIANSEN	5/9 55.56%	0/0 0%	5/9 55.56%	0	0	1	0	1	0	0	0	0	2.25
6	Nikolai Emil KELLER	0/0 0%	0/0 0%	0/0 0%	0	0	0	0	0	0	0	0	0	0
7	Claus KJELDGAARD	1/3 33.33%	0/0 0%	1/3 33.33%	2	0	0	0	0	0	0	0	0	0.85
8	Frederik BØRM	5/5 100%	0/0 0%	5/5 100%	0	0	0	0	1	0	0	2	1	2.52
10	Christian JENSEN	3/5 60%	0/0 0%	3/5 60%	0	0	0	0	0	0	0	0	0	1.67
11	Kasper OLSEN	1/2 50%	0/0 0%	1/2 50%	3	1	0	0	0	0	0	1	0	1.37
13	Jacob LYCK	0/0 0%	0/0 0%	0/0 0%	0	0	0	0	0	0	0	0	0	0
14	Christoffer FORS	1/2 50%	0/0 0%	1/2 50%	0	0	0	0	0	0	0	0	0	0.35
15	Kenneth Bach HANSEN	0/0 0%	0/0 0%	0/0 0%	0	0	0	0	0	1	0	0	0	0.3
19	Adam NYFJÄLL	2/3 66.67%	0/0 0%	2/3 66.67%	0	0	1	0	2	0	0	0	0	0.25
20	Aaron MENSING	4/10 40%	2/2 100%	6/12 50%	2	0	0	0	0	1	2	0	0	2.8
21	Chris Holm JØRGENSEN	1/4 25%	0/0 0%	1/4 25%	1	1	0	0	0	0	3	0	0	-0.38
23	Mikkel Kjær MØLLER	2/2 100%	0/0 0%	2/2 100%	0	0	1	0	0	0	0	0	1	1.12

Fordeling af mål og skud

Århus Håndbold - Sønderjyske Herrehåndbold - 33-29 (13-12)

538201 / 16.12.2017, 15.00 / Ceres Arena / 888ligaen - Grundspil

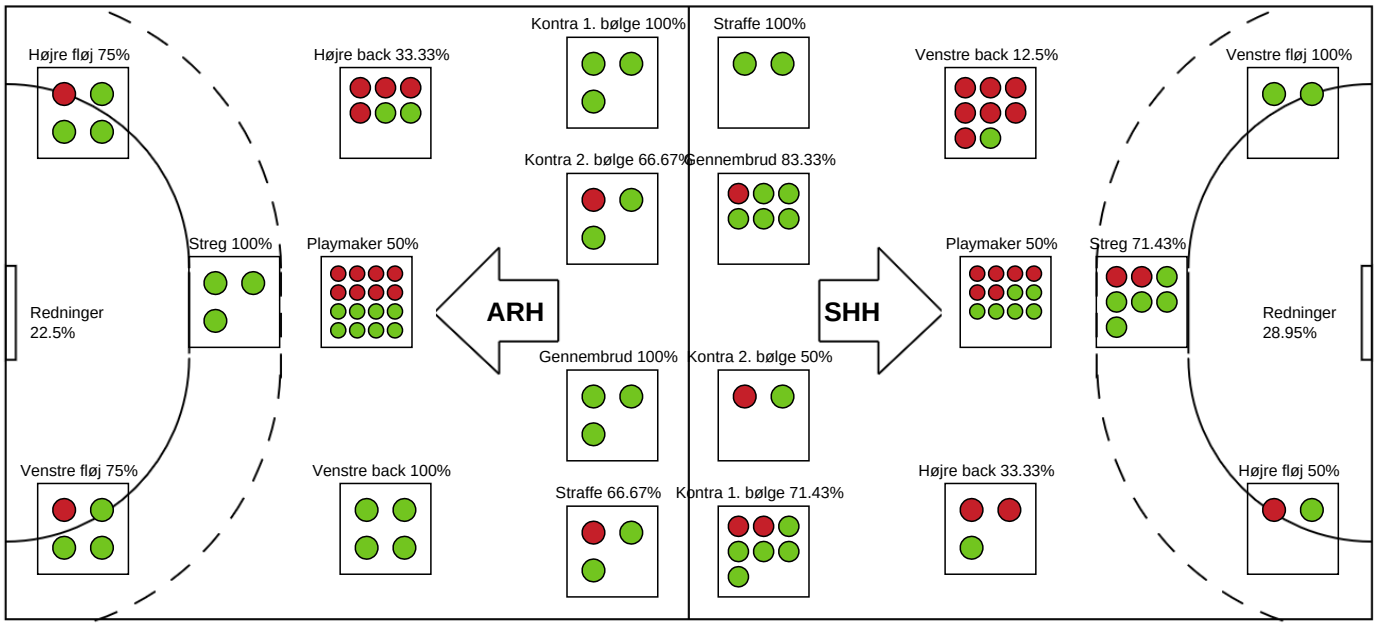

Angrebet sluttede med:

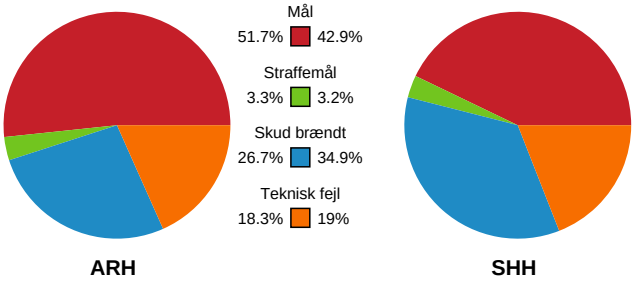

Skuddene endte med:

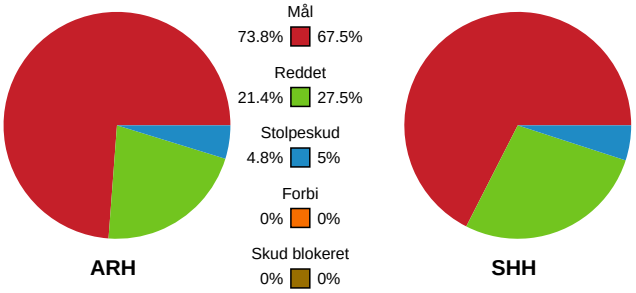

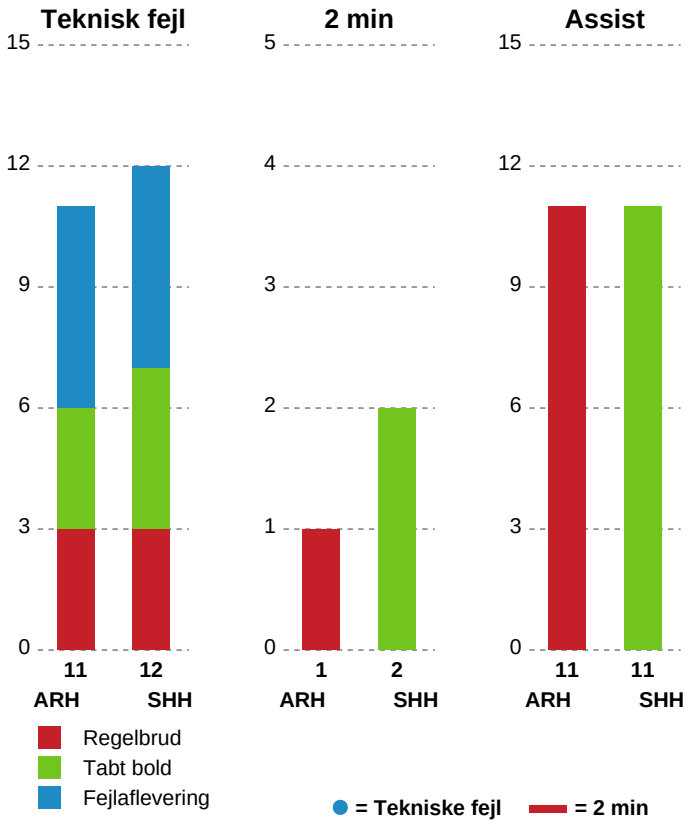

Målforskel i løbet af kampen

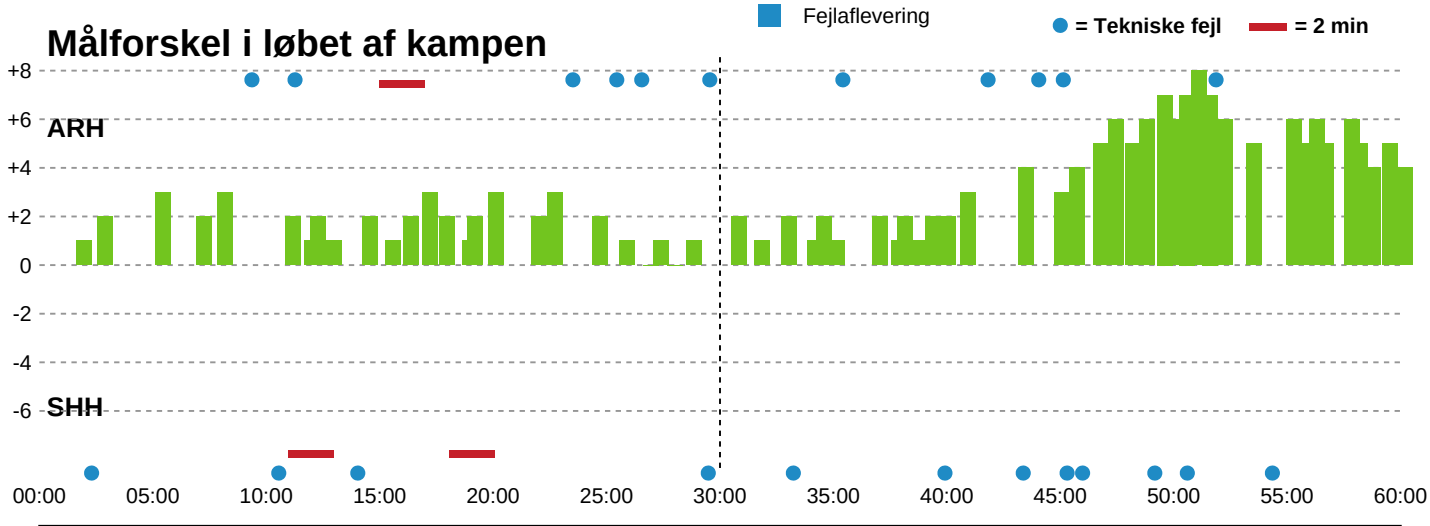

Shotplot for Første halvleg

Århus Håndbold - Sønderjyske Herrehåndbold - 33-29 (13-12)

538201 / 16.12.2017, 15.00 / Ceres Arena / 888ligaen - Grundspil

Intet billede angivet

Århus Håndbold

Redningsdiagram

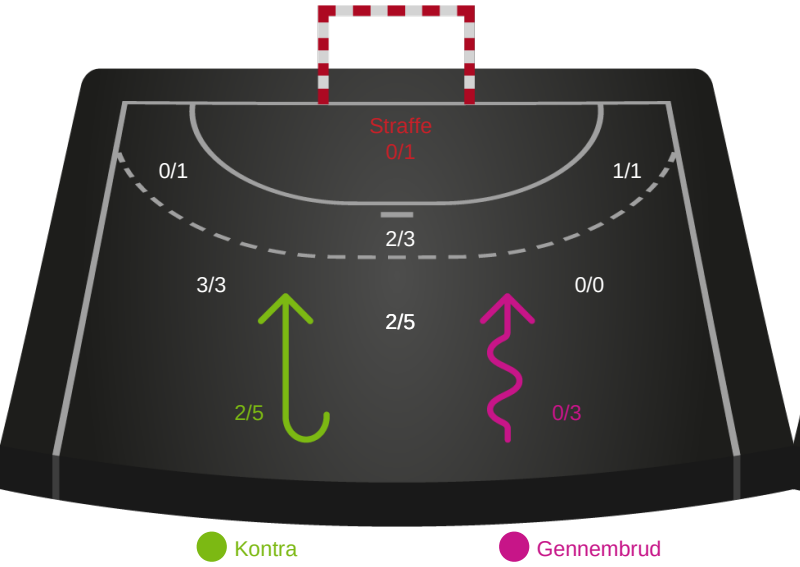

Sønderjyske Herrehåndbold

Redningsdiagram

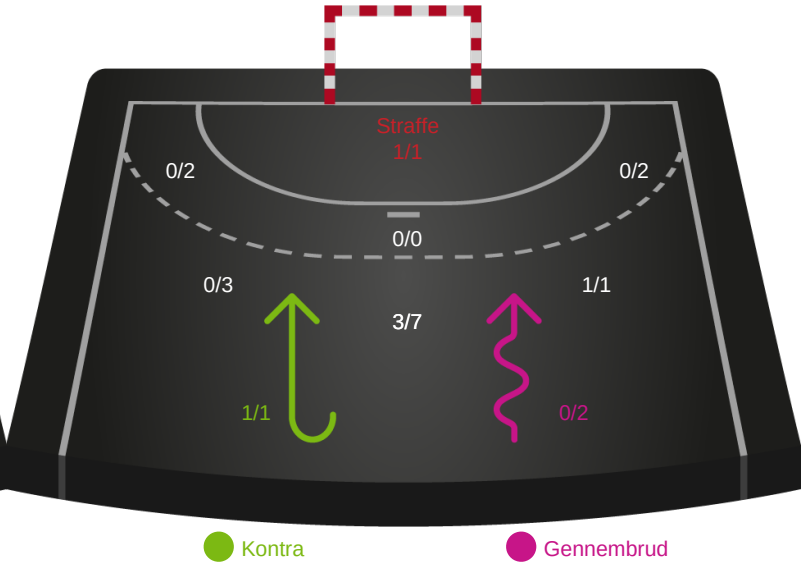

Århus Håndbold

Skuddiagram

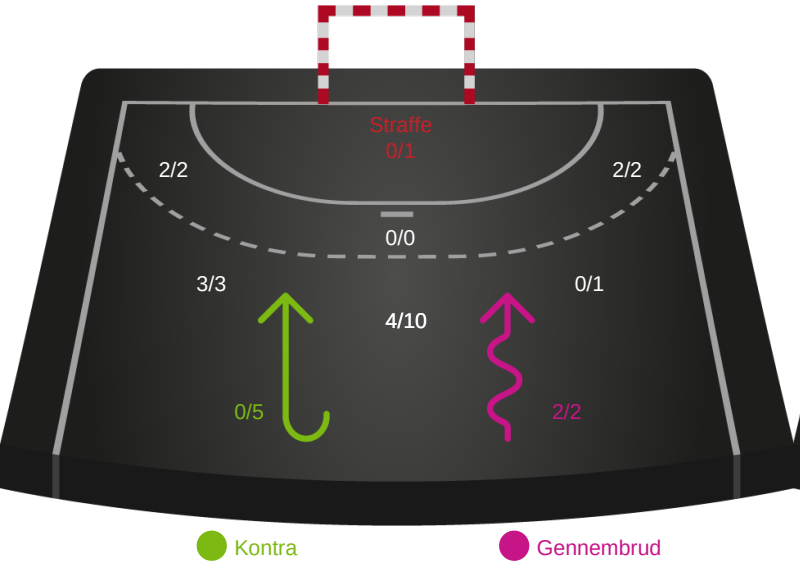

Sønderjyske Herrehåndbold

Skuddiagram

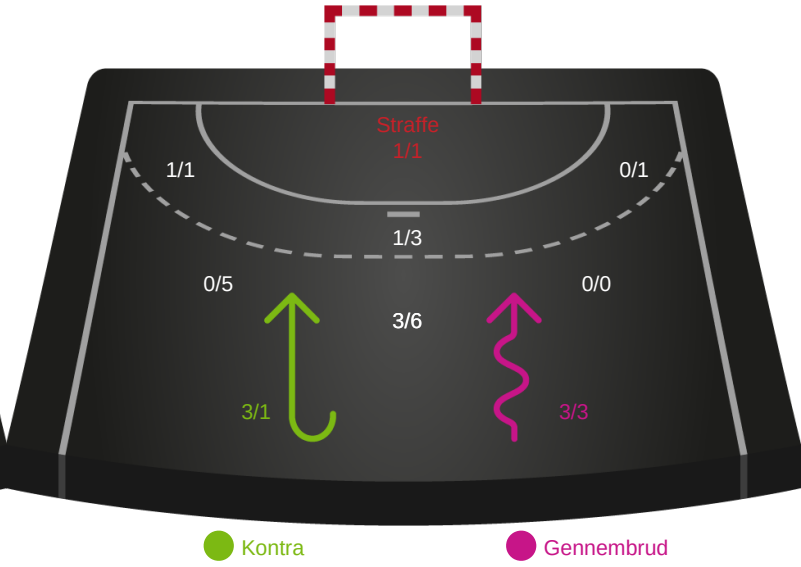

Shotplot for Anden halvleg

Århus Håndbold - Sønderjyske Herrehåndbold - 33-29 (13-12)

538201 / 16.12.2017, 15.00 / Ceres Arena / 888ligaen - Grundspil

Intet billede angivet

Århus Håndbold

Redningsdiagram

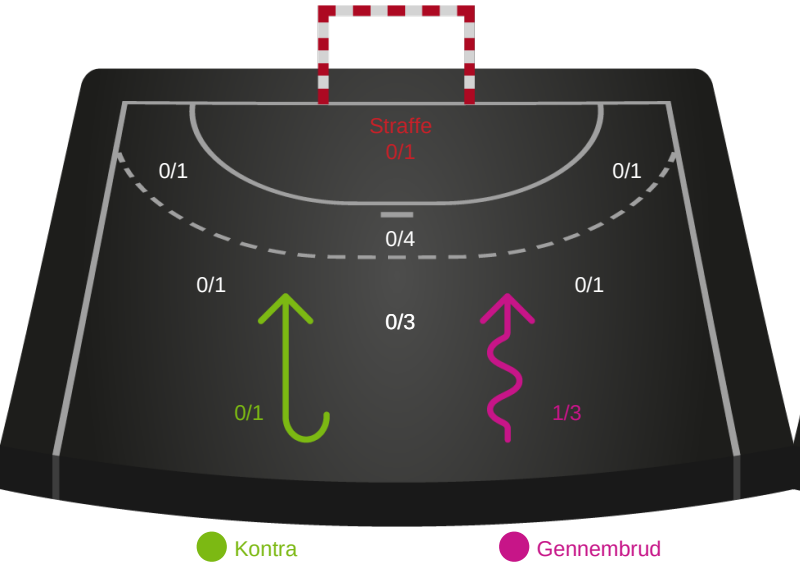

Sønderjyske Herrehåndbold

Redningsdiagram

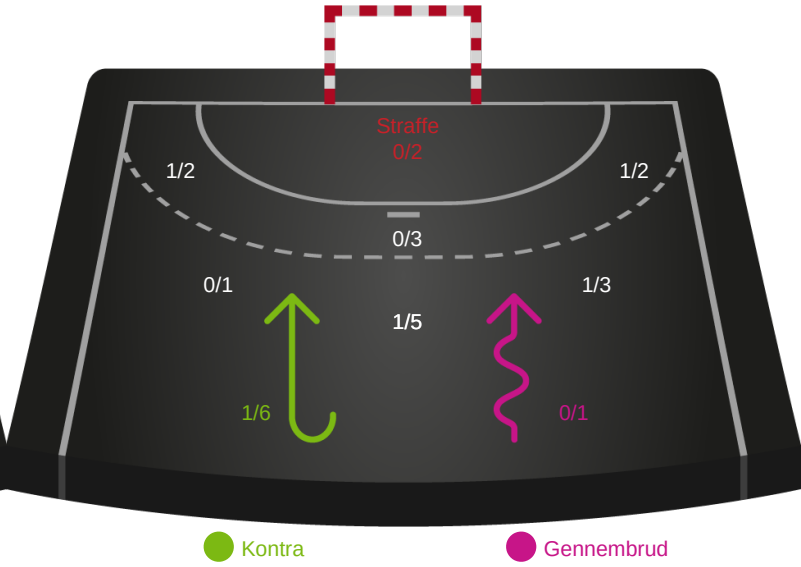

Århus Håndbold

Skuddiagram

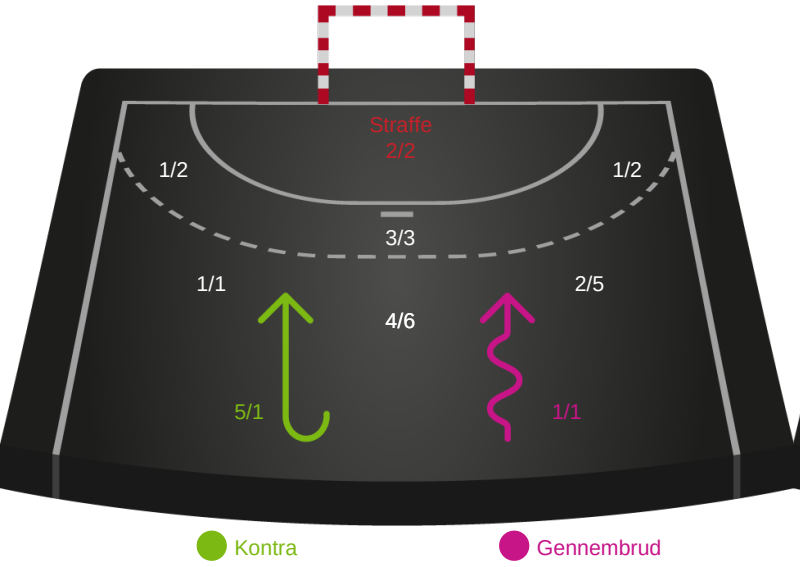

Sønderjyske Herrehåndbold

Skuddiagram

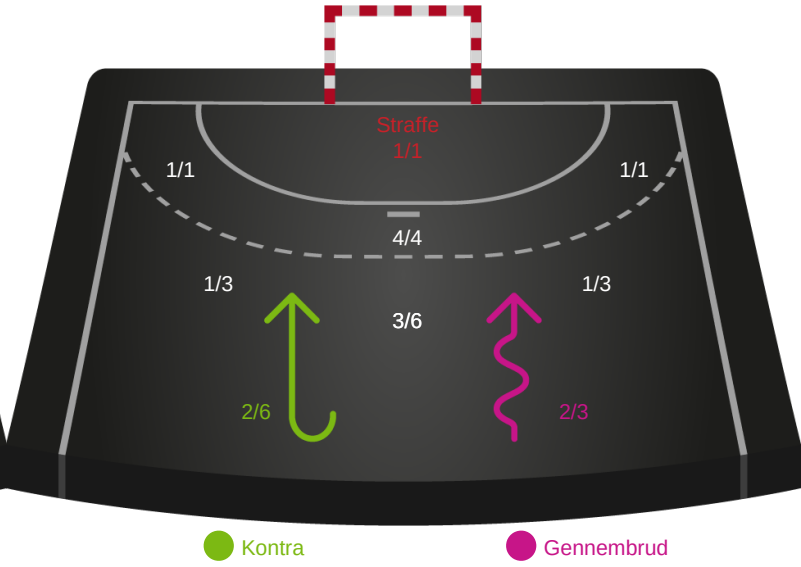

Shotplot for Total

Århus Håndbold - Sønderjyske Herrehåndbold - 33-29 (13-12)

538201 / 16.12.2017, 15.00 / Ceres Arena / 888ligaen - Grundspil

Intet billede angivet

Århus Håndbold

Redningsdiagram

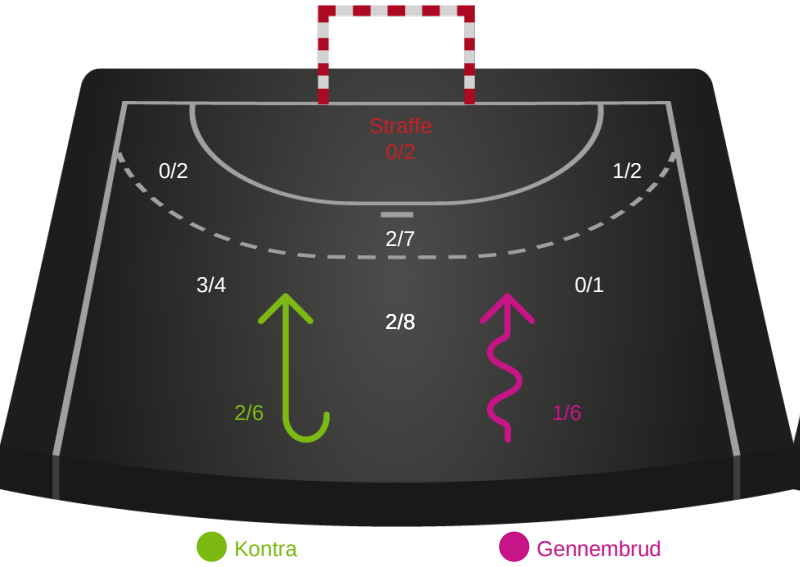

Sønderjyske Herrehåndbold

Redningsdiagram

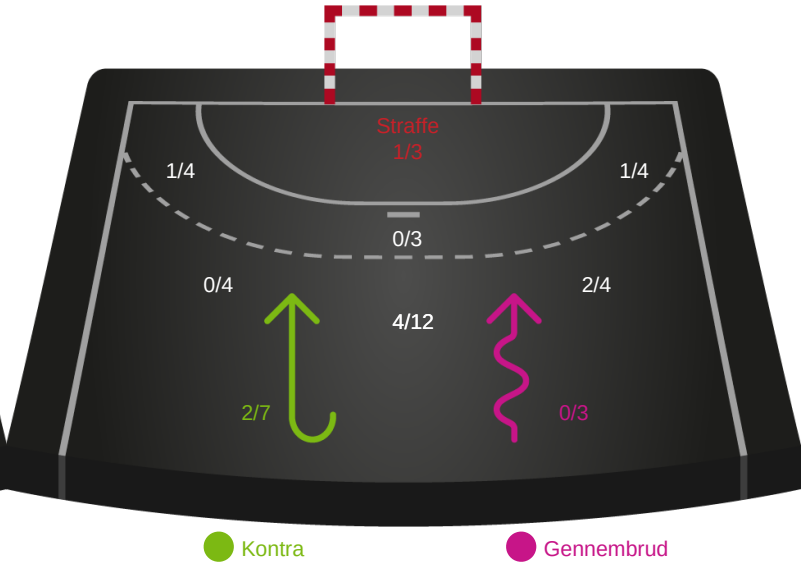

Århus Håndbold

Skuddiagram

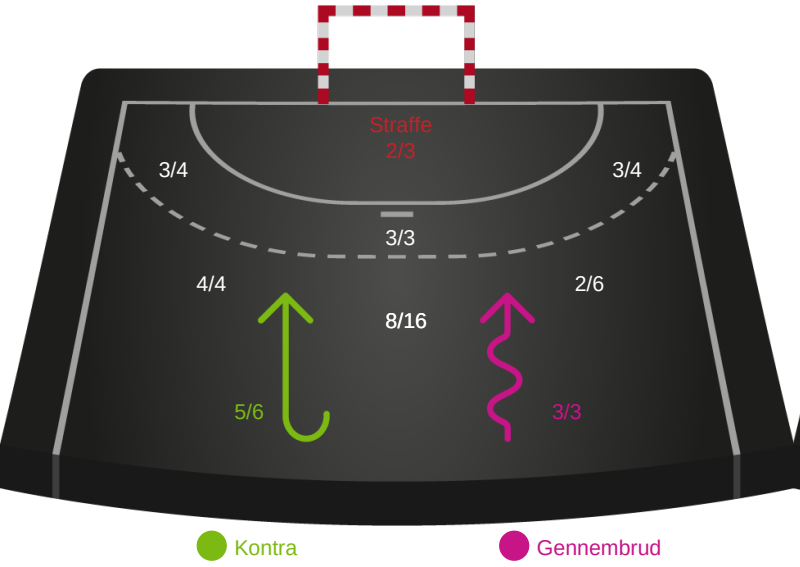

Sønderjyske Herrehåndbold

Skuddiagram

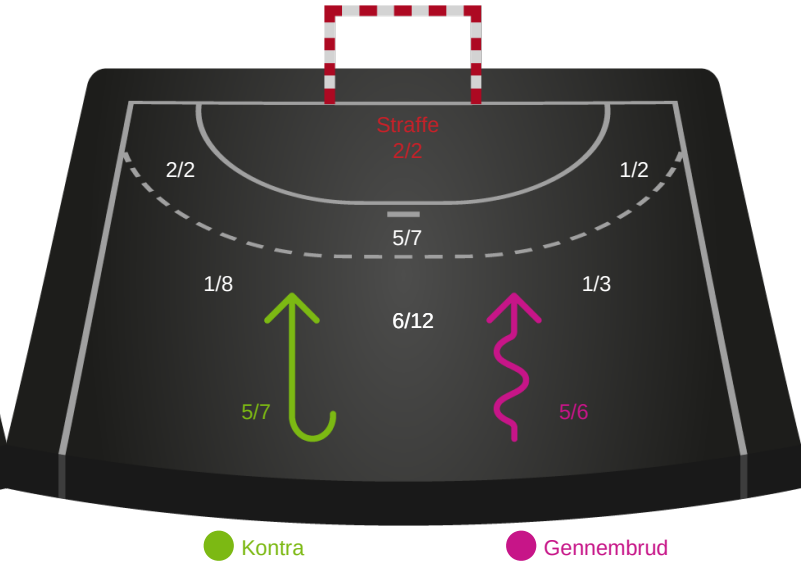

Hold statistik for Første halvleg

Århus Håndbold - Sønderjyske Herrehåndbold - 33-29 (13-12)

538201 / 16.12.2017, 15.00 / Ceres Arena / 888ligaen - Grundspil

Århus Håndbold		Sønderjyske Herrehåndbold
13	Mål i alt	12
13	Mål i alm. spil	11
0	Straffemål	1
10	Redninger i alt	6
10	Redninger i alm. spil	5
0	Strafferedninger	1
0	Kontramål	3
3	Assist	4
3	Fejlaflevering	2
2	Tabt bold	1
1	Regelfejl	1
6	Tekniske fejl i alt	4
1	Udvisninger	2
2	Team Time out	1
3	Gult kort	2
0	Direkte rødt kort	0
0	Blåt kort	0

Hold statistik for Anden halvleg

Århus Håndbold - Sønderjyske Herrehåndbold - 33-29 (13-12)

538201 / 16.12.2017, 15.00 / Ceres Arena / 888ligaen - Grundspil

Århus Håndbold		Sønderjyske Herrehåndbold
20	Mål i alt	17
18	Mål i alm. spil	16
2	Straffemål	1
1	Redninger i alt	4
1	Redninger i alm. spil	4
0	Strafferedninger	0
5	Kontramål	3
8	Assist	7
2	Fejlaflevering	3
1	Tabt bold	3
2	Regelfejl	2
5	Tekniske fejl i alt	8
0	Udvisninger	0
1	Team Time out	2
0	Gult kort	0
0	Direkte rødt kort	0
0	Blåt kort	0

Hold statistik for Total

Århus Håndbold - Sønderjyske Herrehåndbold - 33-29 (13-12)

538201 / 16.12.2017, 15.00 / Ceres Arena / 888ligaen - Grundspil

Århus Håndbold		Sønderjyske Herrehåndbold
33	Mål i alt	29
31	Mål i alm. spil	27
2	Straffemål	2
11	Redninger i alt	10
11	Redninger i alm. spil	9
0	Strafferedninger	1
5	Kontramål	6
11	Assist	11
5	Fejlaflevering	5
3	Tabt bold	4
3	Regelfejl	3
11	Tekniske fejl i alt	12
1	Udvisninger	2
3	Team Time out	3
3	Gult kort	2
0	Direkte rødt kort	0
0	Blåt kort	0