Dansk Håndbold

Pokalturnering Herrer - Finale

KAMPRAPPORT

Kamp nr.	Hjemmehold	Udehold
599314	TTH Holstebro	GOG

Spillested
Gråkjær Arena - Holstebro
Kapacitet: 0

Dato 04-02-2018 **Tid** 16:00 **Tilskuertal** 3250

Slutresultat
26-21

Nr.		M	A	2'	2'	2'	D
1	Simon GADE						
2	Vignir SVARVARSSON	4					
4	Thomas Bohl DAMGAARD						
5	Lars MOUSING			04:07	22:41	29:23	29:23
7	Anders AGGER			40:22			
8	Jac KARLSSON	3	17:00				
9	Jeppe Faurholt HAUSKOV	1					
10	Magnus BRAMMING	4					
11	Martin Lysdahl HANSEN	1					
14	Emil SIDELMANN						
15	Viktor ÖSTLUND	4		30:06			
21	Kasper Emil KILDELUND	3					
23	Simon Ellersgaard BIRKEFELDT						
25	Jonas PORUP	2					
26	Peter BALLING	4					
30	Torbjörn SITTRUP BERGERUD						
A	Mogens KJÆR						
B	Tom Eirik SKARPSNO						
C	Christian Bo POULSEN						
D	Patrick WESTERHOLM		40:22				

TTO	1: 21:36	2: 43:32	3: 58:16

Nr.		M	A	2'	2'	2'	D
1	Ole EREVIK						
2	Torsten LAEN		27:13				
3	Niclas Vest KIRKELØKKE	6	08:30	09:28	36:18		
5	Frederik Bo ANDERSEN	2					
6	Jon ANDERSEN						
9	Henrik JAKOBSEN						
12	Frank MIKKELSEN						
15	Emil LÆRKE						
17	Magnus JØNDAL	5					
18	Lars HALD			39:50			
19	Mark STRANDGAARD	3					
20	Lasse KRONBORG			37:37			
23	Gøran Søgaard JOHANNESEN	3					
31	Emil JAKOBSEN						
64	Lasse Kjær MØLLER	2					
77	Frederik Kiehn CLAUSEN						
A	Nicolej KRICKAU		36:18				
B	Mathias ALBREKTSEN						
C	Lars KRISTIANSEN						
D	Berit DUUS						

TTO	1: 17:07	2: 51:39	3: 54:34

	Halvlegsresultat	
	13	11
	Slutresultat	
	26	21

	1. Forlængelse	
	0	0
	2. Forlængelse	
	0	0
	Efter straffekast	
	0	0

	Straffekast mål/tilkendt	
	1 / 2	0 / 1

Officials

Hjemmehold - Official A	
Mogens KJÆR	X
Udehold - Official A	
Nicolej KRICKAU	X
Dommer 1	
Mads Hansen	X
Dommer 2	
Martin Gjeding	X
Observatør 1	
Jan Juul Nielsen	X
Observatør 2	
	☐
Tidtager	
	☐
Sekretær	
	☐

Bemærkning

Protest ☐

KAMPHÆNDELSER

TTH Holstebro - GOG - 26-21 (13-11)

599314 / 04.02.2018, 16.00 / Gråkjær Arena - Holstebro / Pokalturnering Herrer - Finale

TTH Holstebro				GOG
01:07	Skud reddet - Højre back - 26 Peter BALLING Målvogter - 1 Ole EREVIK	0-0		
		0-1	Mål - Playmaker - 23 Gøran Søgaard JOHANNESEN Målvogter - 30 Torbjörn SITTRUP BERGERUD	01:46
01:58	Skud blokeret - Playmaker - 8 Jac KARLSSON Retur	0-1		
02:14	Mål - Playmaker - 8 Jac KARLSSON Målvogter - 1 Ole EREVIK	1-1		
		1-1	Skud på stolpe - Playmaker - 23 Gøran Søgaard JOHANNESEN Retur - 19 Mark STRANDGAARD Målvogter - 30 Torbjörn SITTRUP BERGERUD	02:23
		1-1	Skud forbi - Højre fløj - 19 Mark STRANDGAARD Målvogter - 30 Torbjörn SITTRUP BERGERUD	02:31
03:09	Tabt bold - 5 Lars MOUSING	1-1		
		1-1	Tabt bold - 9 Henrik JAKOBSEN	03:53
03:57	Mål - Kontra 1. bølge - 10 Magnus BRAMMING Assist - 21 Kasper Emil KILDELUND Målvogter - 1 Ole EREVIK	2-1		
04:07	Udvisning - 5 Lars MOUSING	2-1		
		2-2	Mål - Højre fløj - 19 Mark STRANDGAARD Assist - 20 Lasse KRONBORG Målvogter - 30 Torbjörn SITTRUP BERGERUD	04:14
04:51	Mål - Streg - 2 Vignir SVARVARSSON Assist - 26 Peter BALLING Målvogter - 1 Ole EREVIK	3-2		
		3-3	Mål - Gennembrud - 3 Niclas Vest KIRKELØKKE Assist - 64 Lasse Kjær MØLLER Målvogter - 30 Torbjörn SITTRUP BERGERUD	05:12
06:15	Skud reddet - Gennembrud - 15 Viktor ÖSTLUND Målvogter - 1 Ole EREVIK	3-3		
		3-4	Mål - Gennembrud - 3 Niclas Vest KIRKELØKKE Assist - 77 Frederik Kiehn CLAUSEN Målvogter - 30 Torbjörn SITTRUP BERGERUD	06:55
07:06	Fejlaflevering - 25 Jonas PORUP	3-4		
		3-4	Fejlaflevering - 19 Mark STRANDGAARD	07:11
07:44	Tabt bold - 8 Jac KARLSSON	3-4		
		3-5	Mål - Kontra 1. bølge - 17 Magnus JØNDAL Assist - 19 Mark STRANDGAARD Målvogter - 30 Torbjörn SITTRUP BERGERUD	07:52
		3-5	Advarsel - 3 Niclas Vest KIRKELØKKE	08:30
08:47	Skud reddet - Streg - 5 Lars MOUSING Retur - 10 Magnus BRAMMING Målvogter - 1 Ole EREVIK	3-5		
08:56	Skud reddet - Gennembrud - 26 Peter BALLING Målvogter - 1 Ole EREVIK	3-5		
		3-5	Skud reddet - Playmaker - 77 Frederik Kiehn CLAUSEN Målvogter - 30 Torbjörn SITTRUP BERGERUD	09:20
		3-5	Udvisning - 3 Niclas Vest KIRKELØKKE	09:28
09:45	Mål - Gennembrud - 15 Viktor ÖSTLUND Assist - 26 Peter BALLING Målvogter - 1 Ole EREVIK	4-5		

KAMPHÆNDELSER

TTH Holstebro - GOG - 26-21 (13-11)

599314 / 04.02.2018, 16.00 / Gråkjær Arena - Holstebro / Pokalturnering Herrer - Finale

TTH Holstebro				GOG
		4-5	Skud reddet - Venstre fløj - 18 Lars HALD Målvogter - 30 Torbjörn SITTRUP BERGERUD	10:44
11:11	Mål - Venstre fløj - 10 Magnus BRAMMING Assist - 15 Viktor ÖSTLUND Målvogter - 1 Ole EREVIK	5-5		
		5-5	Regelfejl - 64 Lasse Kjær MØLLER	11:47
11:58	Mål - Kontra 2. bølge - 25 Jonas PORUP Målvogter - 1 Ole EREVIK	6-5		
		6-5	Skud reddet - Venstre back - 23 Gøran Søgaard JOHANNESEN Målvogter - 30 Torbjörn SITTRUP BERGERUD	13:06
13:16	Mål - Venstre back - 8 Jac KARLSSON Målvogter - 1 Ole EREVIK	7-5		
		7-5	Skud forbi - Playmaker - 23 Gøran Søgaard JOHANNESEN Målvogter - 30 Torbjörn SITTRUP BERGERUD	13:48
13:56	Skud blokeret - Kontra 2. bølge - 8 Jac KARLSSON	7-5		
		7-5	Skud reddet - Kontra 1. bølge - 64 Lasse Kjær MØLLER Retur Målvogter - 30 Torbjörn SITTRUP BERGERUD	14:02
		7-6	Mål - Venstre back - 64 Lasse Kjær MØLLER Målvogter - 30 Torbjörn SITTRUP BERGERUD	14:40
15:18	Skud reddet - Højre back - 26 Peter BALLING Målvogter - 1 Ole EREVIK	7-6		
		7-6	Skud reddet - Gennembrud - 64 Lasse Kjær MØLLER Retur Målvogter - 30 Torbjörn SITTRUP BERGERUD	16:01
		7-6	Skud reddet - Gennembrud - 3 Niclas Vest KIRKELØKKE Målvogter - 30 Torbjörn SITTRUP BERGERUD	16:28
16:35	Skud forbi - Kontra 1. bølge - 2 Vignir SVARVARSSON Målvogter - 1 Ole EREVIK	7-6		
		7-6	Fejlaflevering - 64 Lasse Kjær MØLLER	16:43
16:49	Mål - Kontra 1. bølge - 21 Kasper Emil KILDELUND Assist - 30 Torbjörn SITTRUP BERGERUD Målvogter - 1 Ole EREVIK	8-6		
17:00	Advarsel - 8 Jac KARLSSON	8-6		
		8-6	Team timeout	17:07
		8-7	Mål - Gennembrud - 23 Gøran Søgaard JOHANNESEN Målvogter - 30 Torbjörn SITTRUP BERGERUD	17:23
18:11	Fejlaflevering - 21 Kasper Emil KILDELUND	8-7		
		8-8	Mål - Kontra 1. bølge - 19 Mark STRANDGAARD Assist - 23 Gøran Søgaard JOHANNESEN Målvogter - 30 Torbjörn SITTRUP BERGERUD	18:16
18:43	Skud reddet - Venstre back - 15 Viktor ÖSTLUND Målvogter - 1 Ole EREVIK	8-8		
		8-8	Skud blokeret - Venstre back - 64 Lasse Kjær MØLLER	19:37
20:10	Skud forbi - Playmaker - 25 Jonas PORUP Målvogter - 1 Ole EREVIK	8-8		
		8-8	Skud reddet - Højre fløj - 19 Mark STRANDGAARD Målvogter - 30 Torbjörn SITTRUP BERGERUD	20:19
20:29	Skud reddet - Kontra 2. bølge - 10 Magnus BRAMMING	8-8		

KAMPHÆNDELSER

TTH Holstebro - GOG - 26-21 (13-11)

599314 / 04.02.2018, 16.00 / Gråkjær Arena - Holstebro / Pokalturnering Herrer - Finale

TTH Holstebro				GOG
	Målvogter - 1 Ole EREVIK			
		8-8	Skud reddet - Playmaker - 23 Gøran Søgaard JOHANNESEN Målvogter - 30 Torbjörn SITTRUP BERGERUD	20:57
21:11	Mål - Streg - 2 Vignir SVARVARSSON Assist - 25 Jonas PORUP Målvogter - 1 Ole EREVIK	9-8		
		9-8	Skud reddet - Venstre fløj - 17 Magnus JØNDAL Målvogter - 30 Torbjörn SITTRUP BERGERUD	21:30
21:36	Team timeout	9-8		
21:56	Regelfejl - 5 Lars MOUSING	9-8		
22:41	Udvisning - 5 Lars MOUSING	9-8		
		9-8	Skud reddet - Højre back - 3 Niclas Vest KIRKELØKKE Målvogter - 30 Torbjörn SITTRUP BERGERUD	23:12
24:02	Mål - Højre back - 26 Peter BALLING Målvogter - 1 Ole EREVIK	10-8		
		10-9	Mål - Højre fløj - 5 Frederik Bo ANDERSEN Assist - 23 Gøran Søgaard JOHANNESEN Målvogter - 30 Torbjörn SITTRUP BERGERUD	24:18
24:53	Fejlaflevering - 25 Jonas PORUP Bolderobring - 3 Niclas Vest KIRKELØKKE	10-9		
		10-9	Fejlaflevering - 23 Gøran Søgaard JOHANNESEN Bolderobring - 10 Magnus BRAMMING	25:41
25:44	Mål - Kontra 1. bølge - 10 Magnus BRAMMING Målvogter - 1 Ole EREVIK	11-9		
		11-10	Mål - Højre fløj - 5 Frederik Bo ANDERSEN Assist - 3 Niclas Vest KIRKELØKKE Målvogter - 30 Torbjörn SITTRUP BERGERUD	26:16
		11-10	Advarsel - 2 Torsten LAEN	27:13
27:24	Mål - Højre back - 26 Peter BALLING Målvogter - 1 Ole EREVIK	12-10		
		12-10	Regelfejl - 64 Lasse Kjær MØLLER	28:02
28:11	Regelfejl - 25 Jonas PORUP	12-10		
29:23	Udvisning - 5 Lars MOUSING	12-10		
29:23	Rødt kort 3 x 2 min. - 5 Lars MOUSING	12-10		
		12-10	Skud reddet - Streg - 20 Lasse KRONBORG Målvogter - 30 Torbjörn SITTRUP BERGERUD	29:38
29:43	Mål - Kontra 1. bølge - 10 Magnus BRAMMING Assist - 11 Martin Lysdahl HANSEN Målvogter - 1 Ole EREVIK	13-10		
		13-11	Mål - Venstre fløj - 17 Magnus JØNDAL Assist - 3 Niclas Vest KIRKELØKKE Målvogter - 30 Torbjörn SITTRUP BERGERUD	30:00
30:00	Pause	13-11		
30:06	Udvisning - 15 Viktor ÖSTLUND	13-11		
		13-12	Mål - Venstre fløj - 17 Magnus JØNDAL Assist - 23 Gøran Søgaard JOHANNESEN Målvogter - 30 Torbjörn SITTRUP BERGERUD	30:18
31:24	Mål - Playmaker - 8 Jac KARLSSON Målvogter - 1 Ole EREVIK	14-12		

KAMPHÆNDELSER

TTH Holstebro - GOG - 26-21 (13-11)

599314 / 04.02.2018, 16.00 / Gråkjær Arena - Holstebro / Pokalturnering Herrer - Finale

TTH Holstebro				GOG
		14-12	Skud blokeret - Playmaker - 23 Gøran Søgaard JOHANNESEN	31:46
32:18	Fejlaflevering - 11 Martin Lysdahl HANSEN Bolderobring - 2 Torsten LAEN	14-12		
		14-12	Skud reddet - Venstre fløj - 17 Magnus JØNDAL Målvogter - 30 Torbjörn SITTRUP BERGERUD	33:00
33:47	Skud på stolpe - Playmaker - 26 Peter BALLING Målvogter - 1 Ole EREVIK	14-12		
		14-13	Mål - Playmaker - 3 Niclas Vest KIRKELØKKE Målvogter - 30 Torbjörn SITTRUP BERGERUD	34:41
35:20	Skud reddet - Playmaker - 15 Viktor ÖSTLUND Målvogter - 1 Ole EREVIK	14-13		
		14-14	Mål - Gennembrud - 64 Lasse Kjær MØLLER Målvogter - 30 Torbjörn SITTRUP BERGERUD	35:47
35:54	Mål - Kontra 2. bølge - 26 Peter BALLING Målvogter - 1 Ole EREVIK	15-14		
		15-15	Mål - Højre back - 3 Niclas Vest KIRKELØKKE Målvogter - 30 Torbjörn SITTRUP BERGERUD	36:08
		15-15	Advarsel - A Nicolej KRICKAU	36:18
		15-15	Udvisning - 3 Niclas Vest KIRKELØKKE	36:18
		15-15	Advarsel	36:18
36:36	Skud reddet - Playmaker - 15 Viktor ÖSTLUND Målvogter - 1 Ole EREVIK	15-15		
		15-15	Skud reddet - Venstre back - 77 Frederik Kiehn CLAUSEN Målvogter - 30 Torbjörn SITTRUP BERGERUD	37:21
37:35	Mål - Streg - 2 Vignir SVARVARSSON Assist - 8 Jac KARLSSON Målvogter - 1 Ole EREVIK	16-15		
		16-15	Udvisning - 20 Lasse KRONBORG	37:37
		16-15	Regelfejl - 23 Gøran Søgaard JOHANNESEN	38:00
38:08	Skud reddet - Kontra 1. bølge - 2 Vignir SVARVARSSON Målvogter - 1 Ole EREVIK	16-15		
		16-15	Skud på stolpe - Venstre fløj - 17 Magnus JØNDAL Målvogter - 30 Torbjörn SITTRUP BERGERUD	38:53
39:00	Skud reddet - Kontra 2. bølge - 26 Peter BALLING Målvogter - 1 Ole EREVIK	16-15		
		16-15	Regelfejl - 23 Gøran Søgaard JOHANNESEN	39:07
39:47	Tilkendt straffe - 25 Jonas PORUP Forårsagede straffe - 18 Lars HALD	16-15		
		16-15	Udvisning - 18 Lars HALD	39:50
39:53	Straffe reddet - 10 Magnus BRAMMING Målvogter - 1 Ole EREVIK	16-15		
40:22	Advarsel - D Patrick WESTERHOLM	16-15		
40:22	Udvisning - 7 Anders AGGER	16-15		
40:22	Advarsel	16-15		
		16-15	Skud reddet - Højre fløj - 5 Frederik Bo ANDERSEN Målvogter - 30 Torbjörn SITTRUP BERGERUD	40:33
41:20	Mål - Højre fløj - 21 Kasper Emil KILDELUND Assist - 26 Peter BALLING Målvogter - 1 Ole EREVIK	17-15		

KAMPHÆNDELSER

TTH Holstebro - GOG - 26-21 (13-11)

599314 / 04.02.2018, 16.00 / Gråkjær Arena - Holstebro / Pokalturnering Herrer - Finale

TTH Holstebro				GOG
		17-15	Skud reddet - Højre back - 3 Niclas Vest KIRKELØKKE Målvogter - 30 Torbjörn SITTRUP BERGERUD	41:46
42:31	Skud forbi - Højre back - 26 Peter BALLING Målvogter - 1 Ole EREVIK	17-15		
		17-16	Mål - Venstre fløj - 17 Magnus JØNDAL Assist - 3 Niclas Vest KIRKELØKKE Målvogter - 30 Torbjörn SITTRUP BERGERUD	43:19
43:32	Team timeout	17-16		
44:18	Fejlaflevering - 8 Jac KARLSSON	17-16		
		17-17	Mål - Kontra 1. bølge - 19 Mark STRANDGAARD Assist - 1 Ole EREVIK Målvogter - 30 Torbjörn SITTRUP BERGERUD	44:22
45:06	Skud forbi - Højre back - 11 Martin Lysdahl HANSEN Målvogter - 1 Ole EREVIK	17-17		
		17-17	Skud reddet - Venstre back - 64 Lasse Kjær MØLLER Målvogter - 30 Torbjörn SITTRUP BERGERUD	46:00
46:11	Mål - Gennembrud - 26 Peter BALLING Målvogter - 1 Ole EREVIK	18-17		
		18-17	Skud forbi - Venstre back - 64 Lasse Kjær MØLLER Målvogter - 30 Torbjörn SITTRUP BERGERUD	46:49
46:53	Regelfejl - 26 Peter BALLING	18-17		
		18-17	Tilkendt straffe - 9 Henrik JAKOBSEN Forårsagede straffe - 2 Vignir SVARVARSSON	47:37
		18-17	Straffe reddet - 64 Lasse Kjær MØLLER Målvogter - 30 Torbjörn SITTRUP BERGERUD	47:59
49:05	Regelfejl - 10 Magnus BRAMMING	18-17		
		18-18	Mål - Højre back - 3 Niclas Vest KIRKELØKKE Målvogter - 30 Torbjörn SITTRUP BERGERUD	49:49
49:58	Fejlaflevering - 26 Peter BALLING Bolderobring - 9 Henrik JAKOBSEN	18-18		
		18-18	Skud forbi - Playmaker - 3 Niclas Vest KIRKELØKKE Målvogter - 30 Torbjörn SITTRUP BERGERUD	50:30
50:43	Mål - Gennembrud - 15 Viktor ÖSTLUND Målvogter - 1 Ole EREVIK	19-18		
		19-18	Skud forbi - Venstre fløj - 17 Magnus JØNDAL Målvogter - 30 Torbjörn SITTRUP BERGERUD	50:53
51:26	Mål - Streg - 2 Vignir SVARVARSSON Assist - 15 Viktor ÖSTLUND Målvogter - 1 Ole EREVIK	20-18		
		20-18	Team timeout	51:39
		20-18	Fejlaflevering - 3 Niclas Vest KIRKELØKKE Bolderobring - 10 Magnus BRAMMING	52:13
52:18	Mål - Kontra 1. bølge - 25 Jonas PORUP Assist - 10 Magnus BRAMMING Målvogter - 1 Ole EREVIK	21-18		
		21-19	Mål - Venstre fløj - 17 Magnus JØNDAL Assist - 23 Gøran Søgaard JOHANNESEN Målvogter - 30 Torbjörn SITTRUP BERGERUD	52:30
53:10	Skud reddet - Playmaker - 26 Peter BALLING Retur - 10 Magnus BRAMMING Målvogter - 1 Ole EREVIK	21-19		

KAMPHÆNDELSER

TTH Holstebro - GOG - 26-21 (13-11)

599314 / 04.02.2018, 16.00 / Gråkjær Arena - Holstebro / Pokalturnering Herrer - Finale

TTH Holstebro				GOG
53:15	Tabt bold - 2 Vignir SVARVARSSON	21-19		
		21-19	Skud forbi - Venstre back - 64 Lasse Kjær MØLLER Målvogter - 30 Torbjörn SITTRUP BERGERUD	53:46
54:17	Tilkendt straffe - 26 Peter BALLING Forårsagede straffe - 17 Magnus JØNDAL	21-19		
54:27	Straffemål - 9 Jeppe Faurholt HAUSKOV Målvogter - 1 Ole EREVIK	22-19		
		22-19	Team timeout	54:34
		22-19	Skud reddet - Playmaker - 3 Niclas Vest KIRKELØKKE Målvogter - 30 Torbjörn SITTRUP BERGERUD	54:54
55:40	Mål - Playmaker - 15 Viktor ÖSTLUND Målvogter - 1 Ole EREVIK	23-19		
		23-19	Regelfejl - 9 Henrik JAKOBSEN	56:05
56:34	Mål - Gennembrud - 21 Kasper Emil KILDELUND Målvogter - 1 Ole EREVIK	24-19		
		24-19	Tabt bold - 20 Lasse KRONBORG	57:05
57:33	Skud reddet - Streg - 2 Vignir SVARVARSSON Målvogter - 1 Ole EREVIK	24-19		
		24-20	Mål - Kontra 2. bølge - 3 Niclas Vest KIRKELØKKE Målvogter - 30 Torbjörn SITTRUP BERGERUD	57:40
58:02	Skud reddet - Streg - 15 Viktor ÖSTLUND Målvogter - 1 Ole EREVIK	24-20		
		24-21	Mål - Kontra 1. bølge - 23 Gøran Søgaard JOHANNESEN Målvogter - 30 Torbjörn SITTRUP BERGERUD	58:11
58:16	Team timeout	24-21		
58:28	Mål - Gennembrud - 15 Viktor ÖSTLUND Målvogter - 1 Ole EREVIK	25-21		
		25-21	Skud reddet - Venstre back - 23 Gøran Søgaard JOHANNESEN Målvogter - 30 Torbjörn SITTRUP BERGERUD	58:41
59:05	Passisvt spil	25-21		
		25-21	Skud blokeret - Højre back - 3 Niclas Vest KIRKELØKKE	59:19
59:26	Skud reddet - Kontra 1. bølge - 11 Martin Lysdahl HANSEN Målvogter - 1 Ole EREVIK	25-21		
		25-21	Fejlaflevering - 23 Gøran Søgaard JOHANNESEN Bolderobring - 11 Martin Lysdahl HANSEN	59:50
59:55	Mål - Kontra 1. bølge - 11 Martin Lysdahl HANSEN Målvogter - 1 Ole EREVIK	26-21		
60:00	Fuldtid kl 17:34:10	26-21		
		26-21	Kamp slut kl 13:22:13	60:00

SPILLERSTATISTIK

TTH Holstebro - GOG - 26-21 (13-11)

599314 / 04.02.2018, 16.00 / Gråkjær Arena - Holstebro / Pokalturnering Herrer - Finale

TTH Holstebro

Målmænd

Nr	Navn	Redn/Skud	Straffe-Redn/skud	Total Redn/Skud	Mål imod	Skud forbi	Skud stolpe	Assist	Mål	Bold erob.	Fejl aflv.	Regelbrud	2 min udvis.	MEP
1	Simon GADE	0/0 0%	0/0 0%	0/0 0%	0	0	0	0	0	0	0	0	0	0
30	Torbjörn SITTRUP BERGERUD	18/39 46.15%	1/1 100%	19/40 47.5%	21	6	2	1	0	0	0	0	0	4.88

Markspillere

Nr	Navn	Mål/Skud	Straffe-mål/skud	Total Mål/Skud	Assist	Tilkendt straffe	Forårsagde straffe	Rødt kort	Tabt bold	Bold erob.	Fejl aflv.	Regelbrud	2min udvis.	MEP
2	Vignir SVARVARSSON	4/7 57.14%	0/0 0%	4/7 57.14%	0	0	1	0	1	0	0	0	0	1.3
4	Thomas Bohl DAMGAARD	0/0 0%	0/0 0%	0/0 0%	0	0	0	0	0	0	0	0	0	0
5	Lars MOUSING	0/1 0%	0/0 0%	0/1 0%	0	0	0	0	1	0	0	1	3	-1.77
7	Anders AGGER	0/0 0%	0/0 0%	0/0 0%	0	0	0	0	0	0	0	0	1	-0.18
8	Jac KARLSSON	3/5 60%	0/0 0%	3/5 60%	1	0	0	0	1	0	1	0	0	1.3
9	Jeppe Faurholt HAUSKOV	0/0 0%	1/1 100%	1/1 100%	0	0	0	0	0	0	0	0	0	0.45
10	Magnus BRAMMING	4/5 80%	0/1 0%	4/6 66.67%	1	0	0	0	0	2	0	1	0	2.95
11	Martin Lysdahl HANSEN	1/3 33.33%	0/0 0%	1/3 33.33%	1	0	0	0	0	1	1	0	0	0.35
14	Emil SIDELMANN	0/0 0%	0/0 0%	0/0 0%	0	0	0	0	0	0	0	0	0	0
15	Viktor ÖSTLUND	4/9 44.44%	0/0 0%	4/9 44.44%	2	0	0	0	0	0	0	0	1	2.02
21	Kasper Emil KILDELUND	3/3 100%	0/0 0%	3/3 100%	1	0	0	0	0	0	1	0	0	2.15
23	Simon Ellersgaard BIRKEFELDT	0/0 0%	0/0 0%	0/0 0%	0	0	0	0	0	0	0	0	0	0
25	Jonas PORUP	2/3 66.67%	0/0 0%	2/3 66.67%	1	1	0	0	0	0	2	1	0	0.92
26	Peter BALLING	4/11 36.36%	0/0 0%	4/11 36.36%	3	1	0	0	0	0	1	1	0	1.82

SPILLERSTATISTIK

TTH Holstebro - GOG - 26-21 (13-11)

599314 / 04.02.2018, 16.00 / Gråkjær Arena - Holstebro / Pokalturnering Herrer - Finale

GOG

Målmænd

Nr	Navn	Redn/Skud	Straffe-Redn/skud	Total Redn/Skud	Mål imod	Skud forbi	Skud stolpe	Assist	Mål	Bold erob.	Fejl aflv.	Regelbrud	2 min udvis.	MEP
1	Ole EREVIK	15/40 37.5%	1/2 50%	16/42 38.1%	26	4	1	1	0	0	0	0	0	3.8
12	Frank MIKKELSEN	0/0 0%	0/0 0%	0/0 0%	0	0	0	0	0	0	0	0	0	0

Markspillere

Nr	Navn	Mål/Skud	Straffe-mål/skud	Total Mål/Skud	Assist	Tilkendt straffe	Forårsagde straffe	Rødt kort	Tabt bold	Bold erob.	Fejl aflv.	Regelbrud	2min udvis.	MEP
2	Torsten LAEN	0/0 0%	0/0 0%	0/0 0%	0	0	0	0	0	1	0	0	0	0.3
3	Niclas Vest KIRKELØKKE	6/12 50%	0/0 0%	6/12 50%	3	0	0	0	0	1	1	0	2	3.49
5	Frederik Bo ANDERSEN	2/3 66.67%	0/0 0%	2/3 66.67%	0	0	0	0	0	0	0	0	0	1.22
6	Jon ANDERSEN	0/0 0%	0/0 0%	0/0 0%	0	0	0	0	0	0	0	0	0	0
9	Henrik JAKOBSEN	0/0 0%	0/0 0%	0/0 0%	0	1	0	0	1	1	0	1	0	0.02
15	Emil LÆRKE	0/0 0%	0/0 0%	0/0 0%	0	0	0	0	0	0	0	0	0	0
17	Magnus JØNDAL	5/9 55.56%	0/0 0%	5/9 55.56%	0	0	1	0	0	0	0	0	0	2.43
18	Lars HALD	0/1 0%	0/0 0%	0/1 0%	0	0	1	0	0	0	0	0	1	-0.66
19	Mark STRANDGAARD	3/5 60%	0/0 0%	3/5 60%	1	0	0	0	0	0	1	0	0	1.69
20	Lasse KRONBORG	0/1 0%	0/0 0%	0/1 0%	1	0	0	0	1	0	0	0	1	-0.63
23	Gøran Søgaard JOHANNESEN	3/9 33.33%	0/0 0%	3/9 33.33%	4	0	0	0	0	0	2	2	0	0.65
31	Emil JAKOBSEN	0/0 0%	0/0 0%	0/0 0%	0	0	0	0	0	0	0	0	0	0
64	Lasse Kjær MØLLER	2/8 25%	0/1 0%	2/9 22.22%	1	0	0	0	0	0	1	2	0	-1.3
77	Frederik Kiehn CLAUSEN	0/2 0%	0/0 0%	0/2 0%	1	0	0	0	0	0	0	0	0	-0.15

Fordeling af mål og skud

TTH Holstebro - GOG - 26-21 (13-11)

599314 / 04.02.2018, 16.00 / Gråkjær Arena - Holstebro / Pokalturnering Herrer - Finale

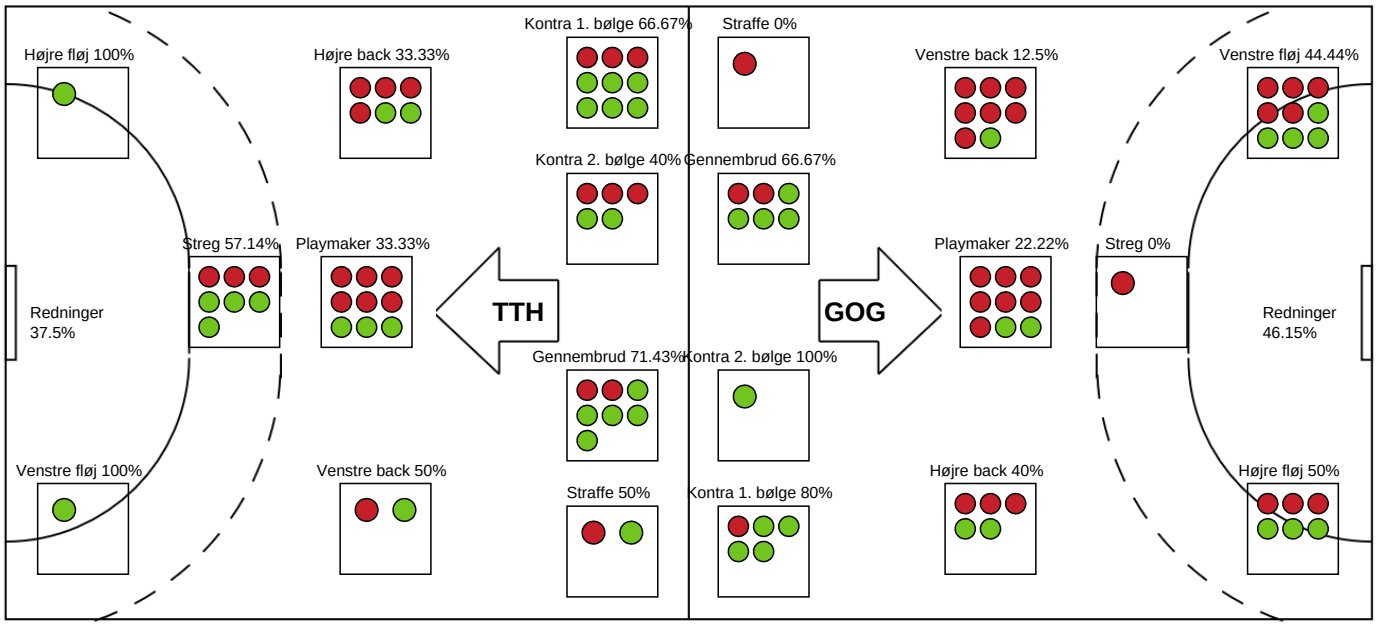

Angrebet sluttede med:

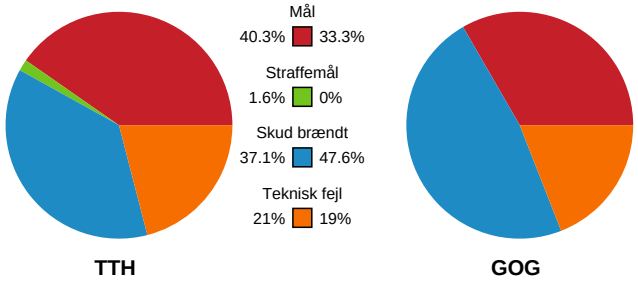

Skuddene endte med:

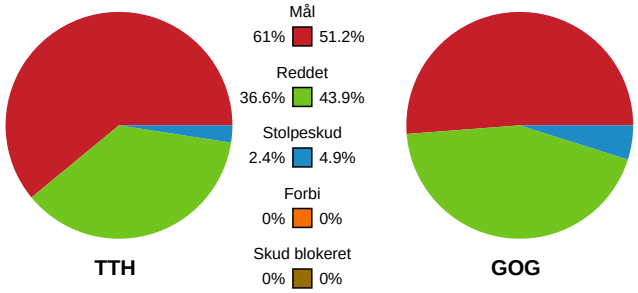

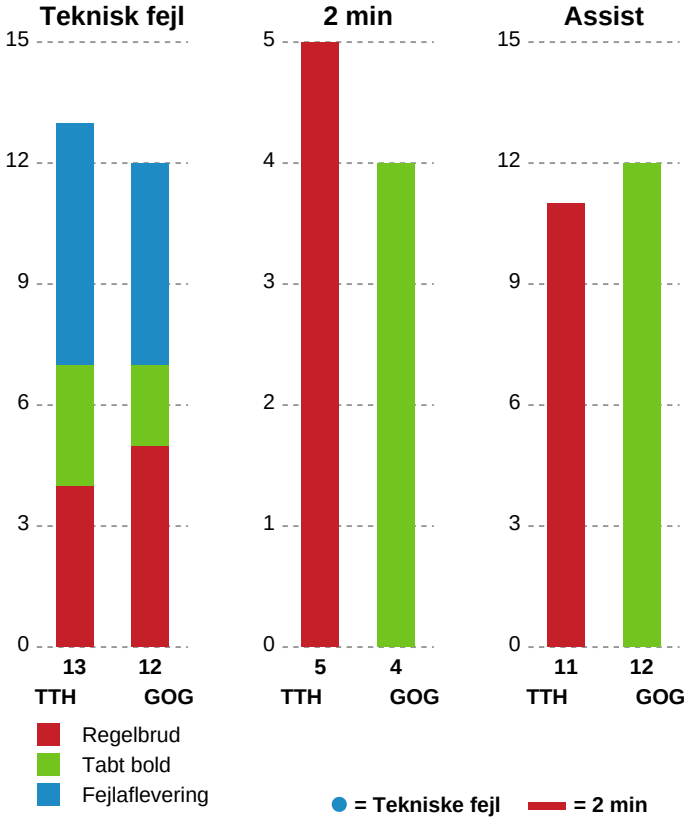

Målforskel i løbet af kampen

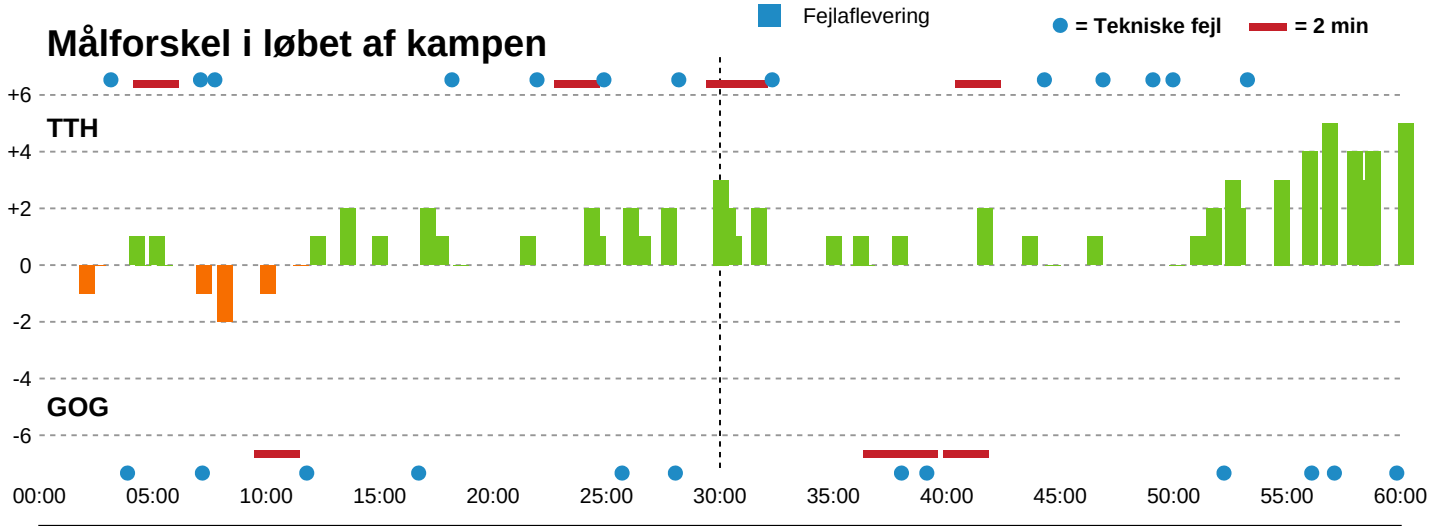

Shotplot for Første halvleg

TTH Holstebro - GOG - 26-21 (13-11)

599314 / 04.02.2018, 16.00 / Gråkjær Arena - Holstebro / Pokalturnering Herrer - Finale

Intet billede angivet

TTH Holstebro

Redningsdiagram

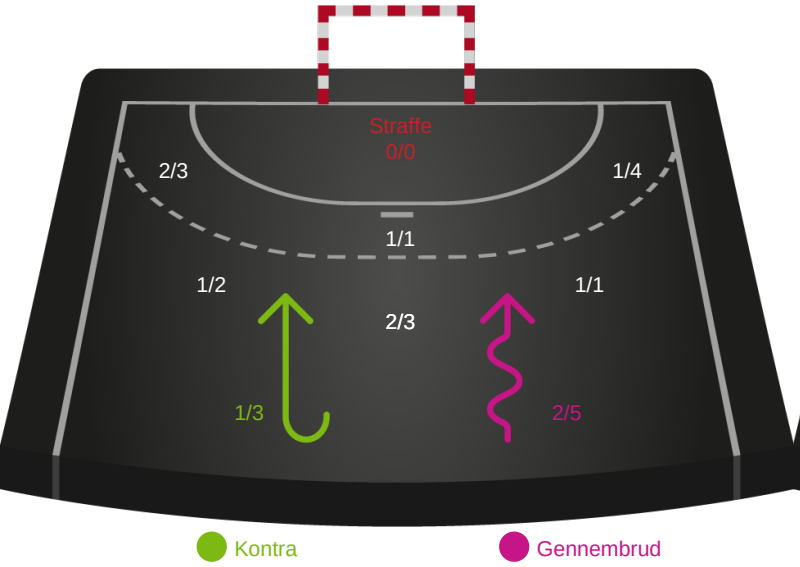

Kontra Gennembrud

GOG

Redningsdiagram

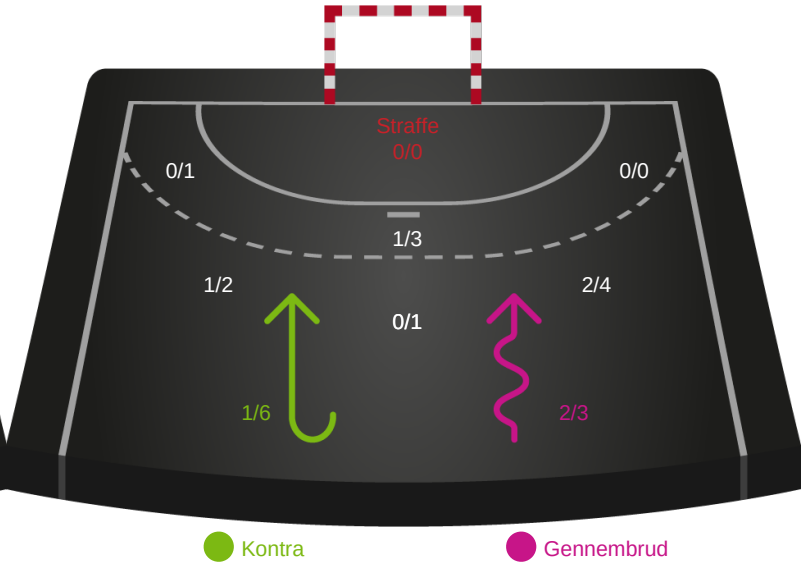

Kontra Gennembrud

TTH Holstebro

Skuddiagram

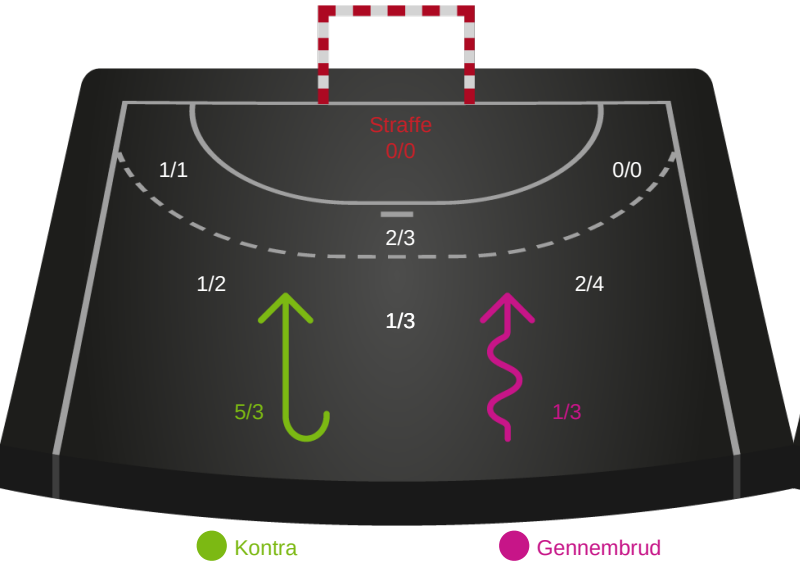

Kontra Gennembrud

GOG

Skuddiagram

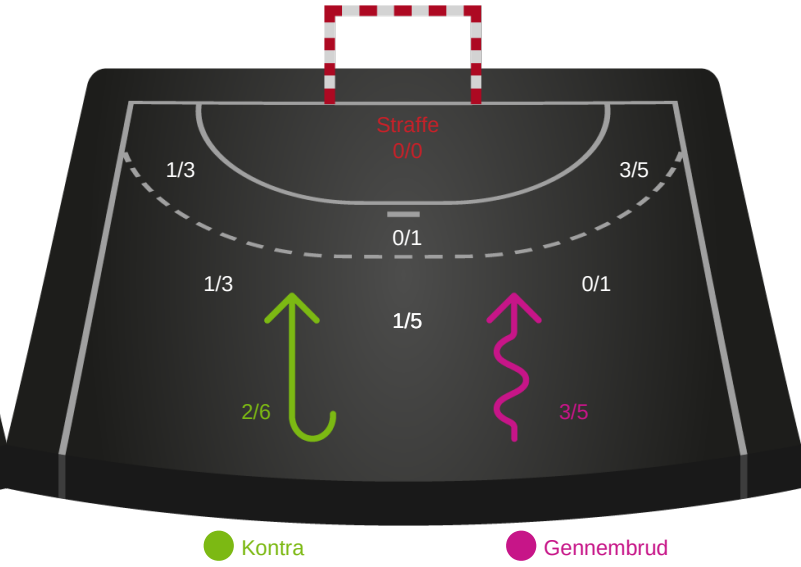

Kontra Gennembrud

Shotplot for Anden halvleg

TTH Holstebro - GOG - 26-21 (13-11)

599314 / 04.02.2018, 16.00 / Gråkjær Arena - Holstebro / Pokalturnering Herrer - Finale

Intet billede angivet

TTH Holstebro

Redningsdiagram

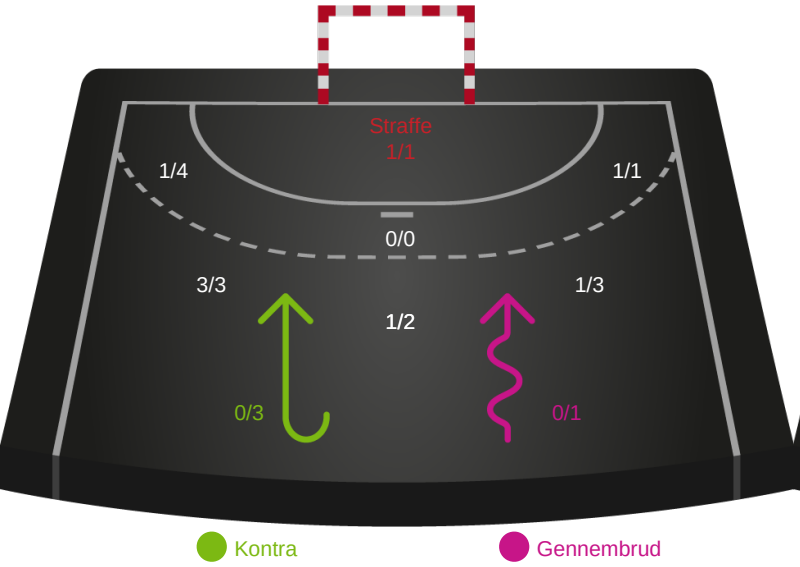

GOG

Redningsdiagram

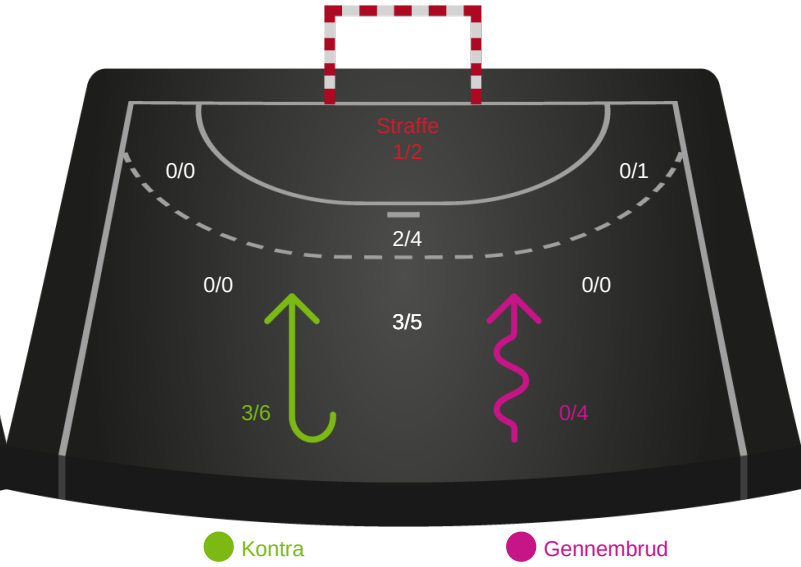

TTH Holstebro

Skuddiagram

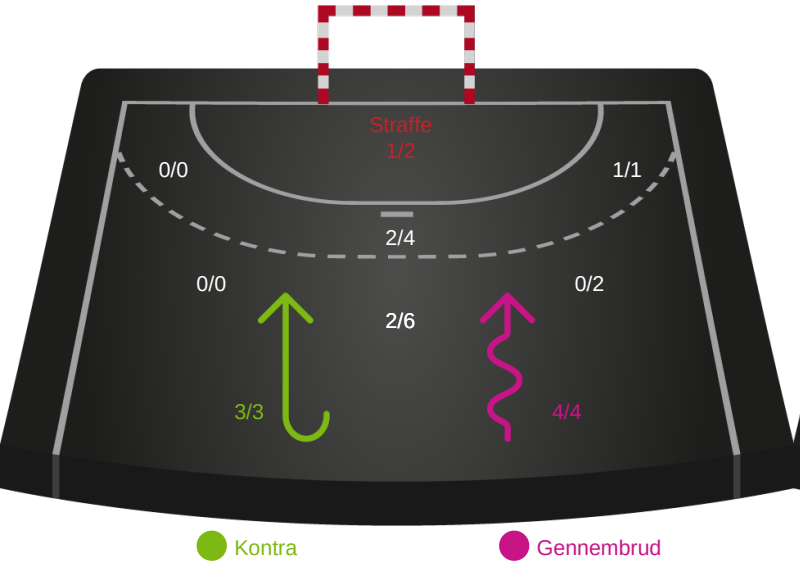

GOG

Skuddiagram

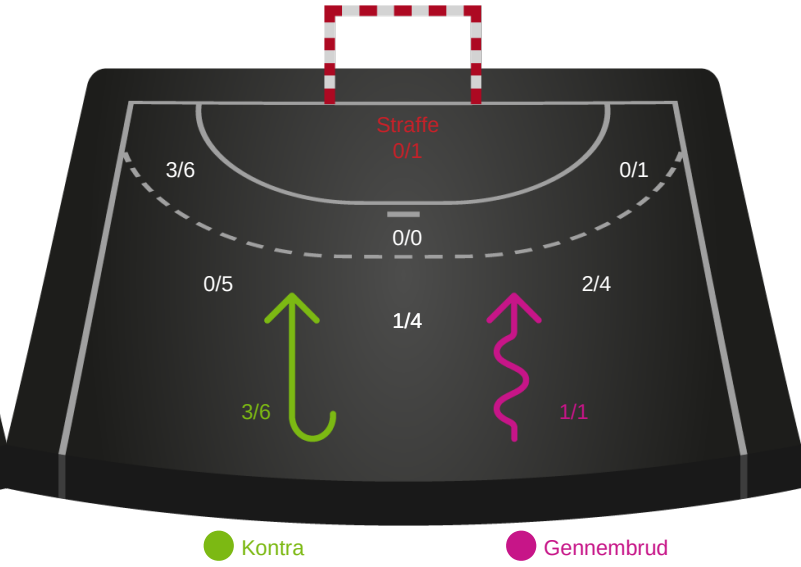

Shotplot for Total

TTH Holstebro - GOG - 26-21 (13-11)

599314 / 04.02.2018, 16.00 / Gråkjær Arena - Holstebro / Pokalturnering Herrer - Finale

Intet billede angivet

TTH Holstebro

Redningsdiagram

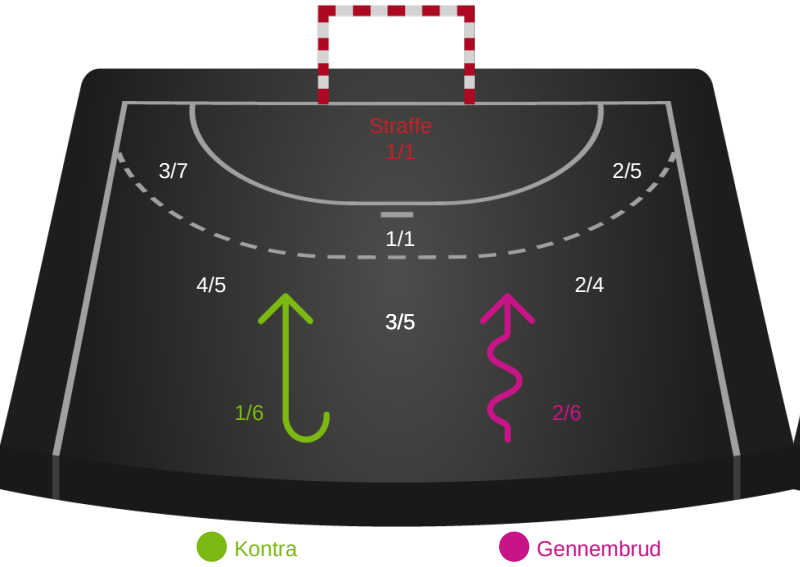

Kontra Gennembrud

GOG

Redningsdiagram

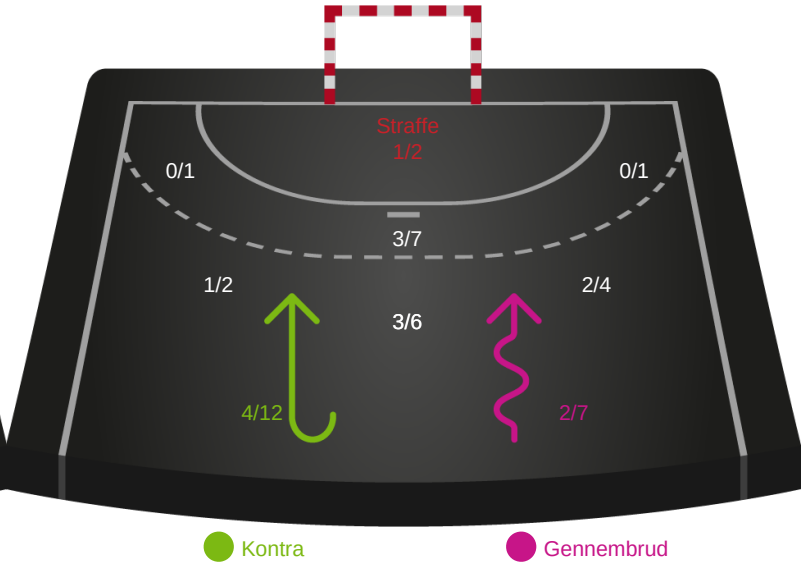

Kontra Gennembrud

TTH Holstebro

Skuddiagram

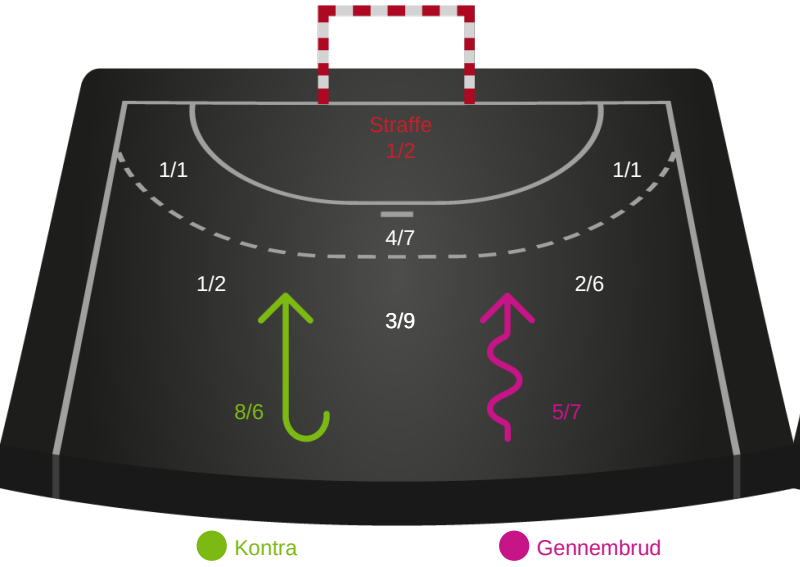

Kontra Gennembrud

GOG

Skuddiagram

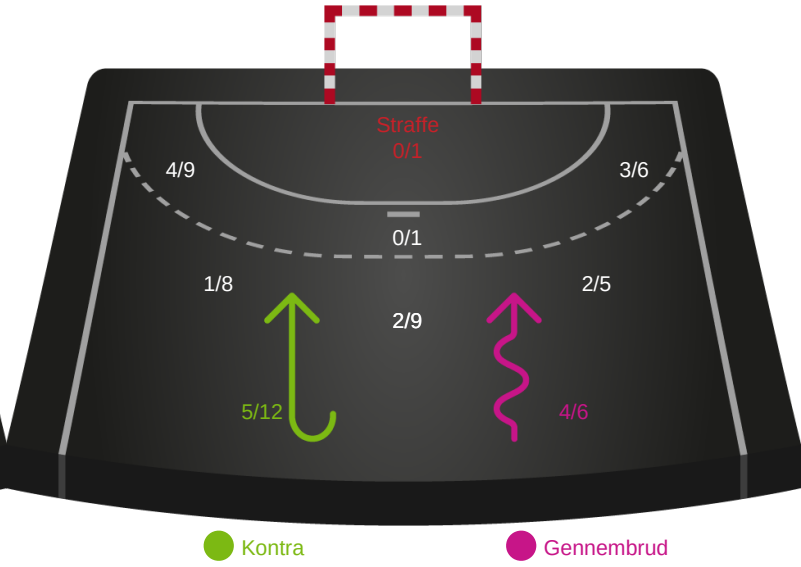

Kontra Gennembrud

Hold statistik for Første halvleg

TTH Holstebro - GOG - 26-21 (13-11)

599314 / 04.02.2018, 16.00 / Gråkjær Arena - Holstebro / Pokalturnering Herrer - Finale

TTH Holstebro		GOG
13	Mål i alt	11
13	Mål i alm. spil	11
0	Straffemål	0
11	Redninger i alt	7
11	Redninger i alm. spil	7
0	Strafferedninger	0
5	Kontramål	2
7	Assist	8
3	Fejlaflevering	3
2	Tabt bold	1
2	Regelfejl	2
7	Tekniske fejl i alt	6
3	Udvisninger	1
1	Team Time out	1
1	Gult kort	2
0	Direkte rødt kort	0
0	Blåt kort	0

Hold statistik for Anden halvleg

TTH Holstebro - GOG - 26-21 (13-11)

599314 / 04.02.2018, 16.00 / Gråkjær Arena - Holstebro / Pokalturnering Herrer - Finale

TTH Holstebro		GOG
13	Mål i alt	10
12	Mål i alm. spil	10
1	Straffemål	0
8	Redninger i alt	9
7	Redninger i alm. spil	8
1	Strafferedninger	1
3	Kontramål	3
4	Assist	4
3	Fejlaflevering	2
1	Tabt bold	1
2	Regelfejl	3
6	Tekniske fejl i alt	6
2	Udvisninger	3
2	Team Time out	2
1	Gult kort	1
0	Direkte rødt kort	0
0	Blåt kort	0

Hold statistik for Total

TTH Holstebro - GOG - 26-21 (13-11)

599314 / 04.02.2018, 16.00 / Gråkjær Arena - Holstebro / Pokalturnering Herrer - Finale

TTH Holstebro		GOG
26	Mål i alt	21
25	Mål i alm. spil	21
1	Straffemål	0
19	Redninger i alt	16
18	Redninger i alm. spil	15
1	Strafferedninger	1
8	Kontramål	5
11	Assist	12
6	Fejlaflevering	5
3	Tabt bold	2
4	Regelfejl	5
13	Tekniske fejl i alt	12
5	Udvisninger	4
3	Team Time out	3
2	Gult kort	3
0	Direkte rødt kort	0
0	Blåt kort	0