Dansk Håndbold

888ligaen - Grundspil

KAMPRAPPORT

Kamp nr.	Hjemmehold	Udehold
538180	Århus Håndbold	Nordsjælland Håndbold

Spillested	Dato	Tid	Tilskuertal
Ceres Arena Kapacitet: 0	29-11-2017	18:30	2019

Slutresultat

28-28

Nr.		M	A	2'	2'	2'	D
1	Rene VILLADSEN						
2	Peter LUND		24:52				
5	Mads Kalstrup HONORÉ						
7	Nikolai Skovmand VINTHER						
8	Torben PETERSEN	6	06:49				
9	Sebastian HENNEBERG	2					
11	Mathias MØLLER	2					
12	Jens FREDSGAARD						
14	Omar Ingi MAGNUSSON						
16	Niels GULDBORG						
18	Robert GUNNARSSON	3					
29	Sigvaldi GUDJONSSON			49:16			
31	Fredrik Schilling SØRENSEN	4		51:39			
32	Nikolaj LÆSØ	2	28:20				
67	Tobias Torpegaard MØLLER	4					
93	Anders Kragh MARTINUSEN	5					
A	Simon Schøler Raadahl SØRENSEN						
B	Erik Veje RASMUSSEN						
C	Kenneth SLAVENSKY						
D	Morten FRANK						
		TTO	1: 19:46		2: 37:02	3:	

Nr.		M	A	2'	2'	2'	D
1	Mike JENSEN						
2	Nicolai PEDERSEN	8					
3	Carl-Emil HAUNSTRUP						
4	Alexander EGE						
5	Dan Beck HANSEN	4					
8	Knud RONAU	1		27:34			
11	Lasse UTH	4	16:50				
13	Andreas Johann NIELSEN	1	41:04				
16	Jakob Maarth SKAKSEN						
17	Akutaaneq KREUTZMANN	3					
19	Anders MOSE		09:25	16:32			
20	Jesper DAHL	1					
21	Oliver ROEPSTORFF						
22	Nichlas POULSEN	1					
23	Christian KØHLER						
24	Johan MEKLENBORG	5					
A	Ian MARKO FOG						
B	Simon DAHL						
C	Simon DAM BJØRKMANN						
D	Hans-Christian Hæsum PEDERSEN						
		TTO	1: 22:51		2: 46:30	3: 59:44	

	Hjemmehold	Udehold
Halvlegsresultat	12	11
Slutresultat	28	28
1. Forlængelse	0	0
2. Forlængelse	0	0
Efter straffekast	0	0
Straffekast mål/tilkendt	3 / 4	2 / 2

Officials

Hjemmehold - Official A	
Simon Schøler Raadahl SØRENSEN	X
Udehold - Official A	
Ian MARKO FOG	X
Dommer 1	
Henrik Johnsen	X
Dommer 2	
Claus Adelgaard	X
Observatør 1	
Jens Nybo	X
Observatør 2	
Tidtager	
Jørgne Andreasen	X
Sekretær	
Per Fly Torpdahl	X

Bemærkning

Protest	

KAMPHÆNDELSER

Århus Håndbold - Nordsjælland Håndbold - 28-28 (12-11)

538180 / 29.11.2017, 18.30 / Ceres Arena / 888ligaen - Grundspil

Århus Håndbold			Nordsjælland Håndbold	
		0-0	Tabt bold - 5 Dan Beck HANSEN	00:38
00:45	Mål - Kontra 2. bølge - 93 Anders Kragh MARTINUSEN Assist - 32 Nikolaj LÆSØ Målvogter - 1 Mike JENSEN	1-0		
		1-1	Mål - Gennembrud - 2 Nicolai PEDERSEN Målvogter - 12 Jens FREDSGAARD	00:55
01:33	Skud reddet - Playmaker - 93 Anders Kragh MARTINUSEN Retur Målvogter - 1 Mike JENSEN	1-1		
02:00	Regelfejl - 29 Sigvaldi GUDJONSSON	1-1		
		1-2	Mål - Playmaker - 2 Nicolai PEDERSEN Målvogter - 12 Jens FREDSGAARD	02:36
03:08	Mål - Playmaker - 93 Anders Kragh MARTINUSEN Målvogter - 1 Mike JENSEN	2-2		
		2-3	Mål - Venstre back - 2 Nicolai PEDERSEN Målvogter - 12 Jens FREDSGAARD	03:52
04:28	Skud reddet - Playmaker - 93 Anders Kragh MARTINUSEN Målvogter - 1 Mike JENSEN	2-3		
		2-3	Regelfejl - 11 Lasse UTH	05:08
05:13	Mål - Kontra 2. bølge - 9 Sebastian HENNEBERG Målvogter - 1 Mike JENSEN	3-3		
		3-3	Skud forbi - Højre back - 20 Jesper DAHL Målvogter - 12 Jens FREDSGAARD	05:44
06:20	Mål - Streg - 18 Robert GUNNARSSON Assist - 9 Sebastian HENNEBERG Målvogter - 1 Mike JENSEN	4-3		
		4-3	Tilkendt straffe - 5 Dan Beck HANSEN Forårsagede straffe - 8 Torben PETERSEN	06:49
06:49	Advarsel - 8 Torben PETERSEN	4-3		
		4-4	Straffemål - 24 Johan MEKLENBORG Målvogter - 12 Jens FREDSGAARD	06:49
07:40	Skud blokeret - Playmaker - 93 Anders Kragh MARTINUSEN	4-4		
		4-5	Mål - Playmaker - 2 Nicolai PEDERSEN Målvogter - 12 Jens FREDSGAARD	08:18
09:03	Skud blokeret - Playmaker - 9 Sebastian HENNEBERG Retur	4-5		
09:22	Tilkendt straffe - 93 Anders Kragh MARTINUSEN Forårsagede straffe - 19 Anders MOSE	4-5		
		4-5	Advarsel - 19 Anders MOSE	09:25
09:30	Straffe reddet - 67 Tobias Torpegaard MØLLER Målvogter - 1 Mike JENSEN	4-5		
		4-6	Mål - Venstre back - 2 Nicolai PEDERSEN Målvogter - 12 Jens FREDSGAARD	10:25
11:22	Mål - Streg - 18 Robert GUNNARSSON Assist - 8 Torben PETERSEN Målvogter - 1 Mike JENSEN	5-6		
		5-7	Mål - Streg - 5 Dan Beck HANSEN Assist - 24 Johan MEKLENBORG Målvogter - 1 Rene VILLADSEN	12:00

KAMPHÆNDELSER

Århus Håndbold - Nordsjælland Håndbold - 28-28 (12-11)

538180 / 29.11.2017, 18.30 / Ceres Arena / 888ligaen - Grundspil

Århus Håndbold			Nordsjælland Håndbold	
12:31	Skud reddet - Gennembrud - 9 Sebastian HENNEBERG Målvogter - 1 Mike JENSEN	5-7		
		5-7	Skud reddet - Venstre back - 2 Nicolai PEDERSEN Målvogter - 1 Rene VILLADSEN	13:02
13:19	Skud forbi - Playmaker - 9 Sebastian HENNEBERG Målvogter - 1 Mike JENSEN	5-7		
		5-7	Skud reddet - Playmaker - 24 Johan MEKLENBORG Målvogter - 1 Rene VILLADSEN	14:07
15:09	Skud reddet - Playmaker - 9 Sebastian HENNEBERG Retur - 9 Sebastian HENNEBERG Målvogter - 1 Mike JENSEN	5-7		
15:15	Mål - Streg - 9 Sebastian HENNEBERG Målvogter - 1 Mike JENSEN	6-7		
		6-8	Mål - Playmaker - 20 Jesper DAHL Målvogter - 1 Rene VILLADSEN	15:44
16:15	Skud på stolpe - Playmaker - 9 Sebastian HENNEBERG Målvogter - 1 Mike JENSEN	6-8		
		6-8	Fejlaflevering - 1 Mike JENSEN	16:23
		6-8	Udvisning - 19 Anders MOSE	16:32
		6-8	Advarsel - 11 Lasse UTH	16:50
17:10	Mål - Playmaker - 93 Anders Kragh MARTINUSEN Målvogter - 1 Mike JENSEN	7-8		
		7-9	Mål - Playmaker - 17 Akutaaneq KREUTZMANN Målvogter - 1 Rene VILLADSEN	18:09
18:43	Fejlaflevering - 8 Torben PETERSEN	7-9		
		7-9	Fejlaflevering - 20 Jesper DAHL	18:50
19:46	Team timeout	7-9		
19:59	Skud på stolpe - Playmaker - 93 Anders Kragh MARTINUSEN Retur - 9 Sebastian HENNEBERG Målvogter - 1 Mike JENSEN	7-9		
20:43	Fejlaflevering - 9 Sebastian HENNEBERG	7-9		
		7-9	Fejlaflevering - 17 Akutaaneq KREUTZMANN Bolderobring - 9 Sebastian HENNEBERG	21:34
21:38	Mål - Kontra 1. bølge - 67 Tobias Torpegaard MØLLER Assist - 32 Nikolaj LÆSØ Målvogter - 1 Mike JENSEN	8-9		
		8-9	Skud reddet - Playmaker - 17 Akutaaneq KREUTZMANN Retur - 8 Knud RONAU Målvogter - 1 Rene VILLADSEN	22:11
		8-10	Mål - Streg - 8 Knud RONAU Målvogter - 1 Rene VILLADSEN	22:17
22:46	Skud forbi - Højre fløj - 29 Sigvaldi GUDJONSSON Målvogter - 1 Mike JENSEN	8-10		
		8-10	Team timeout	22:51
		8-10	Skud reddet - Venstre back - 21 Oliver ROEPSTORFF Målvogter - 1 Rene VILLADSEN	23:18
23:27	Mål - Kontra 1. bølge - 32 Nikolaj LÆSØ	9-10		
		9-10	Skud reddet - Venstre fløj - 11 Lasse UTH Målvogter - 1 Rene VILLADSEN	23:54

KAMPHÆNDELSER

Århus Håndbold - Nordsjælland Håndbold - 28-28 (12-11)

538180 / 29.11.2017, 18.30 / Ceres Arena / 888ligaen - Grundspil

Århus Håndbold			Nordsjælland Håndbold	
24:00	Mål - Kontra 1. bølge - 32 Nikolaj LÆSØ	10-10		
24:52	Advarsel - 2 Peter LUND	10-10		
		10-10	Fejlaflevering - 2 Nicolai PEDERSEN	25:11
25:22	Skud reddet - Kontra 2. bølge - 32 Nikolaj LÆSØ Målvogter - 1 Mike JENSEN	10-10		
		10-11	Mål - Streg - 13 Andreas Johann NIELSEN Assist - 2 Nicolai PEDERSEN Målvogter - 1 Rene VILLADSEN	26:23
27:00	Skud reddet - Playmaker - 93 Anders Kragh MARTINUSEN Målvogter - 1 Mike JENSEN	10-11		
		10-11	Skud reddet - Venstre back - 2 Nicolai PEDERSEN Målvogter - 1 Rene VILLADSEN	27:33
		10-11	Udvisning - 8 Knud RONAU	27:34
27:34	Tilkendt straffe - 32 Nikolaj LÆSØ Forårsagede straffe - 2 Nicolai PEDERSEN	10-11		
27:34	Straffemål - 67 Tobias Torpegaard MØLLER Målvogter - 1 Mike JENSEN	11-11		
28:20	Advarsel - 32 Nikolaj LÆSØ	11-11		
		11-11	Skud reddet - Venstre back - 2 Nicolai PEDERSEN Målvogter - 1 Rene VILLADSEN	29:04
29:30	Tilkendt straffe - 32 Nikolaj LÆSØ Forårsagede straffe - 21 Oliver ROEPSTORFF	11-11		
29:35	Straffemål - 67 Tobias Torpegaard MØLLER Målvogter - 1 Mike JENSEN	12-11		
		12-11	Fejlaflevering - 21 Oliver ROEPSTORFF	29:59
30:00	Pause	12-11		
30:32	Skud reddet - Venstre back - 67 Tobias Torpegaard MØLLER Målvogter - 1 Mike JENSEN	12-11		
		12-12	Mål - Streg - 5 Dan Beck HANSEN Assist - 24 Johan MEKLENBORG Målvogter - 1 Rene VILLADSEN	31:26
32:28	Skud blokeret - Playmaker - 8 Torben PETERSEN Retur	12-12		
32:33	Skud reddet - Playmaker - 93 Anders Kragh MARTINUSEN Målvogter - 1 Mike JENSEN	12-12		
		12-13	Mål - Streg - 5 Dan Beck HANSEN Assist - 20 Jesper DAHL Målvogter - 1 Rene VILLADSEN	32:44
33:25	Mål - Streg - 18 Robert GUNNARSSON Assist - 93 Anders Kragh MARTINUSEN Målvogter - 1 Mike JENSEN	13-13		
		13-13	Regelfejl - 5 Dan Beck HANSEN	33:38
33:47	Skud reddet - Venstre fløj - 32 Nikolaj LÆSØ Målvogter - 1 Mike JENSEN	13-13		
		13-14	Mål - Playmaker - 2 Nicolai PEDERSEN Målvogter - 1 Rene VILLADSEN	34:23
35:47	Skud blokeret - Venstre back - 8 Torben PETERSEN Retur	13-14		

KAMPHÆNDELSER

Århus Håndbold - Nordsjælland Håndbold - 28-28 (12-11)

538180 / 29.11.2017, 18.30 / Ceres Arena / 888ligaen - Grundspil

Århus Håndbold			Nordsjælland Håndbold	
35:56	Skud reddet - Højre back - 93 Anders Kragh MARTINUSEN Målvogter - 1 Mike JENSEN	13-14		
		13-14	Skud blokeret - Playmaker - 2 Nicolai PEDERSEN Retur	36:21
		13-15	Mål - Gennembrud - 11 Lasse UTH Målvogter - 1 Rene VILLADSEN	36:56
37:02	Team timeout	13-15		
37:25	Skud forbi - Højre back - 8 Torben PETERSEN Målvogter - 1 Mike JENSEN	13-15		
		13-15	Skud reddet - Playmaker - 20 Jesper DAHL Målvogter - 1 Rene VILLADSEN	38:03
38:08	Mål - Kontra 1. bølge - 31 Fredrik Schilling SØRENSEN Assist - 8 Torben PETERSEN Målvogter - 1 Mike JENSEN	14-15		
		14-16	Mål - Venstre back - 24 Johan MEKLENBORG Målvogter - 1 Rene VILLADSEN	38:46
38:56	Mål - Kontra 2. bølge - 93 Anders Kragh MARTINUSEN Assist - 9 Sebastian HENNEBERG Målvogter - 1 Mike JENSEN	15-16		
		15-17	Mål - Playmaker - 2 Nicolai PEDERSEN Målvogter - 1 Rene VILLADSEN	39:45
		15-17	Advarsel - 13 Andreas Johann NIELSEN	41:04
41:20	Mål - Playmaker - 8 Torben PETERSEN Målvogter - 1 Mike JENSEN	16-17		
		16-18	Mål - Kontra 2. bølge - 24 Johan MEKLENBORG Målvogter - 1 Rene VILLADSEN	41:30
42:09	Tabt bold - 29 Sigvaldi GUDJONSSON Bolderobring	16-18		
		16-18	Skud på stolpe - Playmaker - 2 Nicolai PEDERSEN Retur - 11 Lasse UTH Målvogter - 12 Jens FREDSGAARD	43:00
		16-19	Mål - Playmaker - 24 Johan MEKLENBORG Målvogter - 12 Jens FREDSGAARD	43:23
44:20	Tilkendt straffe - 14 Omar Ingi MAGNUSSON Forårsagede straffe - 11 Lasse UTH	16-19		
44:29	Straffemål - 67 Tobias Torpegaard MØLLER Målvogter - 1 Mike JENSEN	17-19		
		17-19	Skud blokeret - Playmaker - 20 Jesper DAHL	45:09
45:14	Mål - Kontra 1. bølge - 31 Fredrik Schilling SØRENSEN Assist - 14 Omar Ingi MAGNUSSON Målvogter - 1 Mike JENSEN	18-19		
		18-19	Skud reddet - Venstre back - 2 Nicolai PEDERSEN Målvogter - 12 Jens FREDSGAARD	45:45
46:16	Skud reddet - Playmaker - 14 Omar Ingi MAGNUSSON Målvogter - 1 Mike JENSEN	18-19		
		18-19	Team timeout	46:30
		18-20	Mål - Gennembrud - 17 Akutaaneq KREUTZMANN Målvogter - 12 Jens FREDSGAARD	46:58
47:31	Mål - Højre back - 8 Torben PETERSEN Målvogter - 1 Mike JENSEN	19-20		

KAMPHÆNDELSER

Århus Håndbold - Nordsjælland Håndbold - 28-28 (12-11)

538180 / 29.11.2017, 18.30 / Ceres Arena / 888ligaen - Grundspil

Århus Håndbold			Nordsjælland Håndbold	
		19-20	Fejlaflevering - 17 Akutaaneq KREUTZMANN	48:08
48:13	Mål - Kontra 1. bølge - 31 Fredrik Schilling SØRENSEN Assist - 8 Torben PETERSEN Målvogter - 1 Mike JENSEN	20-20		
		20-21	Mål - Streg - 5 Dan Beck HANSEN Assist - 24 Johan MEKLENBORG Målvogter - 12 Jens FREDSGAARD	49:07
49:16	Udvisning - 29 Sigvaldi GUDJONSSON	20-21		
49:38	Mål - Venstre fløj - 31 Fredrik Schilling SØRENSEN Assist - 11 Mathias MØLLER Målvogter - 1 Mike JENSEN	21-21		
		21-22	Mål - Venstre fløj - 11 Lasse UTH Assist - 2 Nicolai PEDERSEN Målvogter - 12 Jens FREDSGAARD	50:06
50:31	Mål - Playmaker - 8 Torben PETERSEN Målvogter - 1 Mike JENSEN	22-22		
		22-23	Mål - Højre fløj - 22 Nichlas POULSEN Assist - 2 Nicolai PEDERSEN Målvogter - 12 Jens FREDSGAARD	50:50
51:24	Mål - Gennembrud - 11 Mathias MØLLER Målvogter - 1 Mike JENSEN	23-23		
		23-24	Mål - Kontra 2. bølge - 11 Lasse UTH Assist - 17 Akutaaneq KREUTZMANN Målvogter - 1 Rene VILLADSEN	51:35
51:39	Udvisning - 31 Fredrik Schilling SØRENSEN	23-24		
52:20	Mål - Højre back - 8 Torben PETERSEN Målvogter - 1 Mike JENSEN	24-24		
		24-24	Skud reddet - Streg - 17 Akutaaneq KREUTZMANN Målvogter - 1 Rene VILLADSEN	52:56
53:27	Mål - Gennembrud - 11 Mathias MØLLER Målvogter - 16 Jakob Maarth SKAKSEN	25-24		
		25-25	Mål - Højre back - 17 Akutaaneq KREUTZMANN Målvogter - 1 Rene VILLADSEN	53:39
54:08	Mål - Gennembrud - 8 Torben PETERSEN Målvogter - 16 Jakob Maarth SKAKSEN	26-25		
		26-25	Skud reddet - Venstre back - 2 Nicolai PEDERSEN Målvogter - 1 Rene VILLADSEN	54:21
55:19	Skud reddet - Højre back - 11 Mathias MØLLER Målvogter - 16 Jakob Maarth SKAKSEN	26-25		
		26-26	Mål - Kontra 1. bølge - 11 Lasse UTH Assist - 5 Dan Beck HANSEN Målvogter - 1 Rene VILLADSEN	55:24
56:02	Skud på stolpe - Playmaker - 14 Omar Ingi MAGNUSSON Målvogter - 16 Jakob Maarth SKAKSEN	26-26		
		26-26	Tilkendt straffe - 5 Dan Beck HANSEN Forårsagede straffe - 2 Peter LUND	56:38
		26-27	Straffemål - 24 Johan MEKLENBORG Målvogter - 1 Rene VILLADSEN	56:38
57:05	Mål - Højre back - 8 Torben PETERSEN Målvogter - 16 Jakob Maarth SKAKSEN	27-27		
		27-28	Mål - Gennembrud - 2 Nicolai PEDERSEN Målvogter - 1 Rene VILLADSEN	57:32

KAMPHÆNDELSER

Århus Håndbold - Nordsjælland Håndbold - 28-28 (12-11)

538180 / 29.11.2017, 18.30 / Ceres Arena / 888ligaen - Grundspil

Århus Håndbold			Nordsjælland Håndbold	
58:08	Mål - Højre fløj - 93 Anders Kragh MARTINUSEN Assist - 14 Omar Ingi MAGNUSSON Målvogter - 16 Jakob Maarth SKAKSEN	28-28		
		28-28	Skud forbi - Venstre back - 2 Nicolai PEDERSEN Målvogter - 1 Rene VILLADSEN	59:02
59:37	Regelfejl - 93 Anders Kragh MARTINUSEN	28-28		
		28-28	Team timeout	59:44
		28-28	Skud blokeret - Playmaker - 17 Akutaaneq KREUTZMANN	59:59
60:00	Fuldtid kl 22:15:50	28-28		
		28-28	Kamp slut kl 13:22:13	60:00

SPILLERSTATISTIK

Århus Håndbold - Nordsjælland Håndbold - 28-28 (12-11)

538180 / 29.11.2017, 18.30 / Ceres Arena / 888ligaen - Grundspil

Århus Håndbold

Målmænd

Nr	Navn	Redn/Skud	Straffe-Redn/skud	Total Redn/Skud	Mål imod	Skud forbi	Skud stolpe	Assist	Mål	Bold erob.	Fejl aflv.	Regelbrud	2 min udvis.	MEP
1	Rene VILLADSEN	10/26 38.46%	0/1 0%	10/27 37.04%	17	1	0	0	0	0	0	0	0	1.22
12	Jens FREDSGAARD	1/11 9.09%	0/1 0%	1/12 8.33%	11	1	1	0	0	0	0	0	0	-1.35
16	Niels GULDBORG	0/0 0%	0/0 0%	0/0 0%	0	0	0	0	0	0	0	0	0	0

Markspillere

Nr	Navn	Mål/Skud	Straffe-mål/skud	Total Mål/Skud	Assist	Tilkendt straffe	Forårsagde straffe	Rødt kort	Tabt bold	Bold erob.	Fejl aflv.	Regelbrud	2min udvis.	MEP
2	Peter LUND	0/0 0%	0/0 0%	0/0 0%	0	0	1	0	0	0	0	0	0	-0.2
5	Mads Kalstrup HONORÉ	0/0 0%	0/0 0%	0/0 0%	0	0	0	0	0	0	0	0	0	0
7	Nikolai Skovmand VINTHER	0/0 0%	0/0 0%	0/0 0%	0	0	0	0	0	0	0	0	0	0
8	Torben PETERSEN	6/9 66.67%	0/0 0%	6/9 66.67%	3	0	1	0	0	0	1	0	0	4.1
9	Sebastian HENNEBERG	2/7 28.57%	0/0 0%	2/7 28.57%	2	0	0	0	0	1	1	0	0	1
11	Mathias MØLLER	2/3 66.67%	0/0 0%	2/3 66.67%	1	0	0	0	0	0	0	0	0	1.55
14	Omar Ingi MAGNUSSON	0/2 0%	0/0 0%	0/2 0%	2	1	0	0	0	0	0	0	0	0.52
18	Robert GUNNARSSON	3/3 100%	0/0 0%	3/3 100%	0	0	0	0	0	0	0	0	0	2.25
29	Sigvaldi GUDJONSSON	0/1 0%	0/0 0%	0/1 0%	0	0	0	0	1	0	0	1	1	-1.16
31	Fredrik Schilling SØRENSEN	4/4 100%	0/0 0%	4/4 100%	0	0	0	0	0	0	0	0	1	2.82
32	Nikolaj LÆSØ	2/4 50%	0/0 0%	2/4 50%	2	2	0	0	0	0	0	0	0	2.26
67	Tobias Torpegaard MØLLER	1/2 50%	3/4 75%	4/6 66.67%	0	0	0	0	0	0	0	0	0	1.45
93	Anders Kragh MARTINUSEN	5/12 41.67%	0/0 0%	5/12 41.67%	1	1	0	0	0	0	0	1	0	2.67

SPILLERSTATISTIK

Århus Håndbold - Nordsjælland Håndbold - 28-28 (12-11)

538180 / 29.11.2017, 18.30 / Ceres Arena / 888ligaen - Grundspil

Nordsjælland Håndbold

Målmænd

Nr	Navn	Redn/Skud	Straffe-Redn/skud	Total Redn/Skud	Mål imod	Skud forbi	Skud stolpe	Assist	Mål	Bold erob.	Fejl aflv.	Regelbrud	2 min udvis.	MEP
1	Mike JENSEN	11/30 36.67%	1/4 25%	12/34 35.29%	22	3	2	0	0	0	1	0	0	1.38
16	Jakob Maarth SKAKSEN	1/5 20%	0/0 0%	1/5 20%	4	0	1	0	0	0	0	0	0	-0.24

Markspillere

Nr	Navn	Mål/Skud	Straffe-mål/skud	Total Mål/Skud	Assist	Tilkendt straffe	Forårsagde straffe	Rødt kort	Tabt bold	Bold erob.	Fejl aflv.	Regelbrud	2min udvis.	MEP
2	Nicolai PEDERSEN	8/16 50%	0/0 0%	8/16 50%	3	0	1	0	0	0	1	0	0	4.6
3	Carl-Emil HAUNSTRUP	0/0 0%	0/0 0%	0/0 0%	0	0	0	0	0	0	0	0	0	0
4	Alexander EGE	0/0 0%	0/0 0%	0/0 0%	0	0	0	0	0	0	0	0	0	0
5	Dan Beck HANSEN	4/4 100%	0/0 0%	4/4 100%	1	2	0	0	1	0	0	1	0	3.39
8	Knud RONAU	1/1 100%	0/0 0%	1/1 100%	0	0	0	0	0	0	0	0	1	0.67
11	Lasse UTH	4/5 80%	0/0 0%	4/5 80%	0	0	1	0	0	0	0	1	0	2.27
13	Andreas Johann NIELSEN	1/1 100%	0/0 0%	1/1 100%	0	0	0	0	0	0	0	0	0	0.75
17	Akutaaneq KREUTZMANN	3/6 50%	0/0 0%	3/6 50%	1	0	0	0	0	0	2	0	0	1.05
19	Anders MOSE	0/0 0%	0/0 0%	0/0 0%	0	0	1	0	0	0	0	0	1	-0.38
20	Jesper DAHL	1/4 25%	0/0 0%	1/4 25%	1	0	0	0	0	0	1	0	0	0.05
21	Oliver ROEPSTORFF	0/1 0%	0/0 0%	0/1 0%	0	0	1	0	0	0	1	0	0	-0.75
22	Nichlas POULSEN	1/1 100%	0/0 0%	1/1 100%	0	0	0	0	0	0	0	0	0	0.75
23	Christian KØHLER	0/0 0%	0/0 0%	0/0 0%	0	0	0	0	0	0	0	0	0	0
24	Johan MEKLENBORG	3/4 75%	2/2 100%	5/6 83.33%	3	0	0	0	0	0	0	0	0	3.7

Fordeling af mål og skud

Århus Håndbold - Nordsjælland Håndbold - 28-28 (12-11)

538180 / 29.11.2017, 18.30 / Ceres Arena / 888ligaen - Grundspil

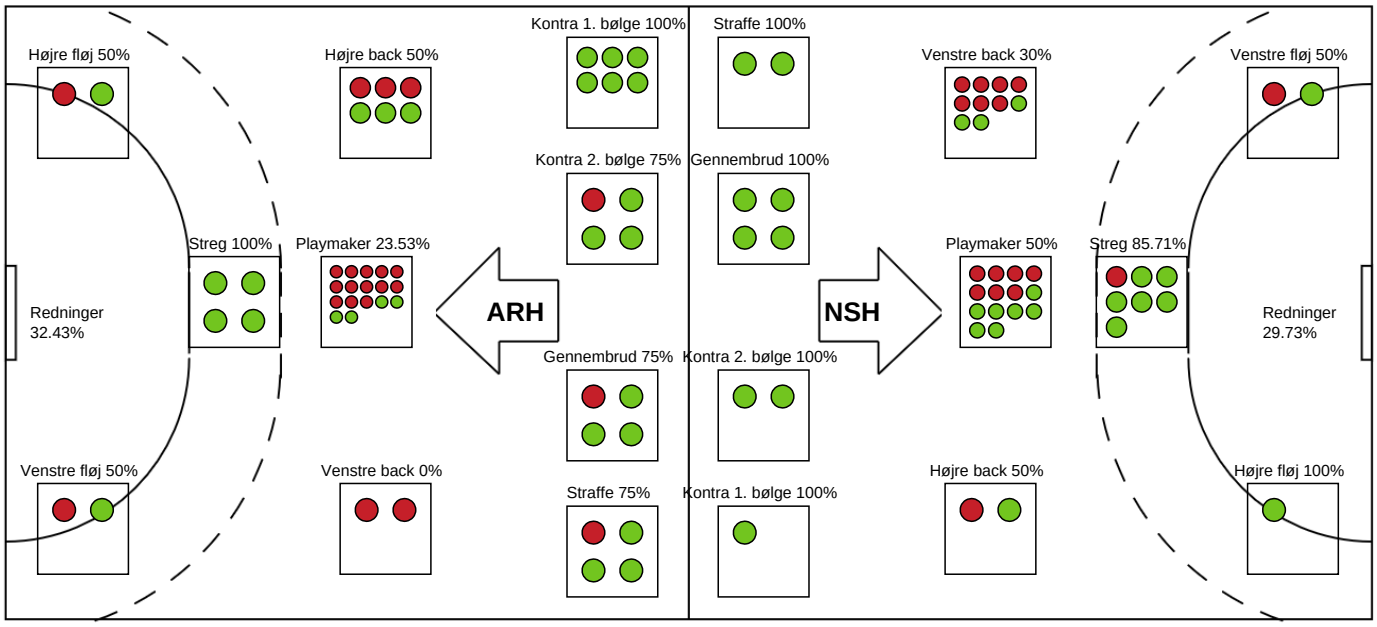

Angrebet sluttede med:

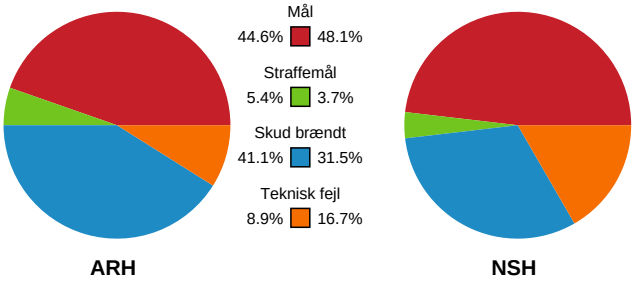

Skuddene endte med:

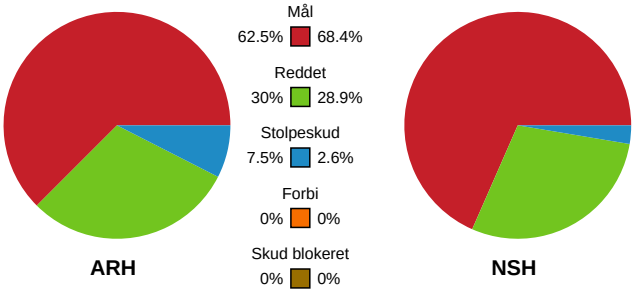

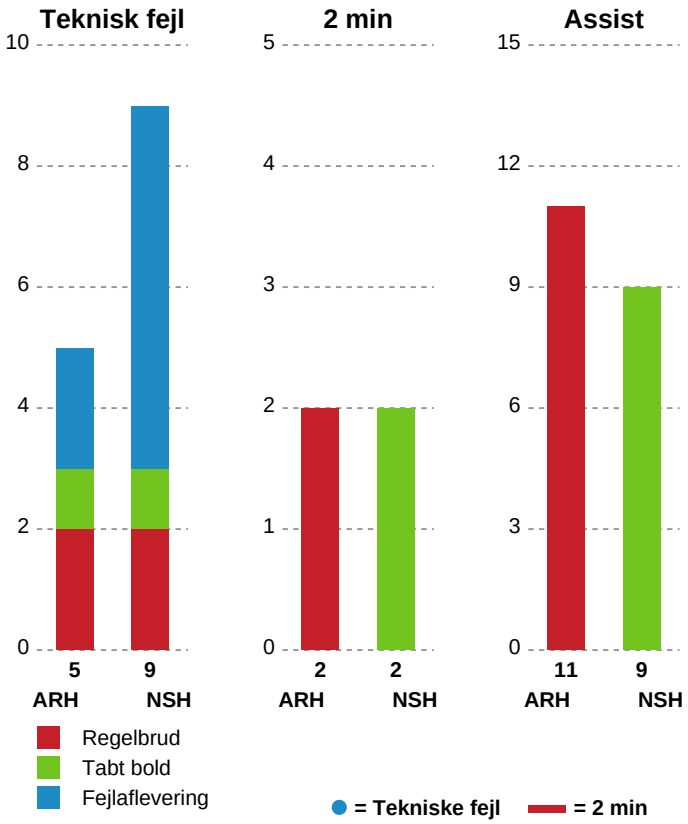

Målforskel i løbet af kampen

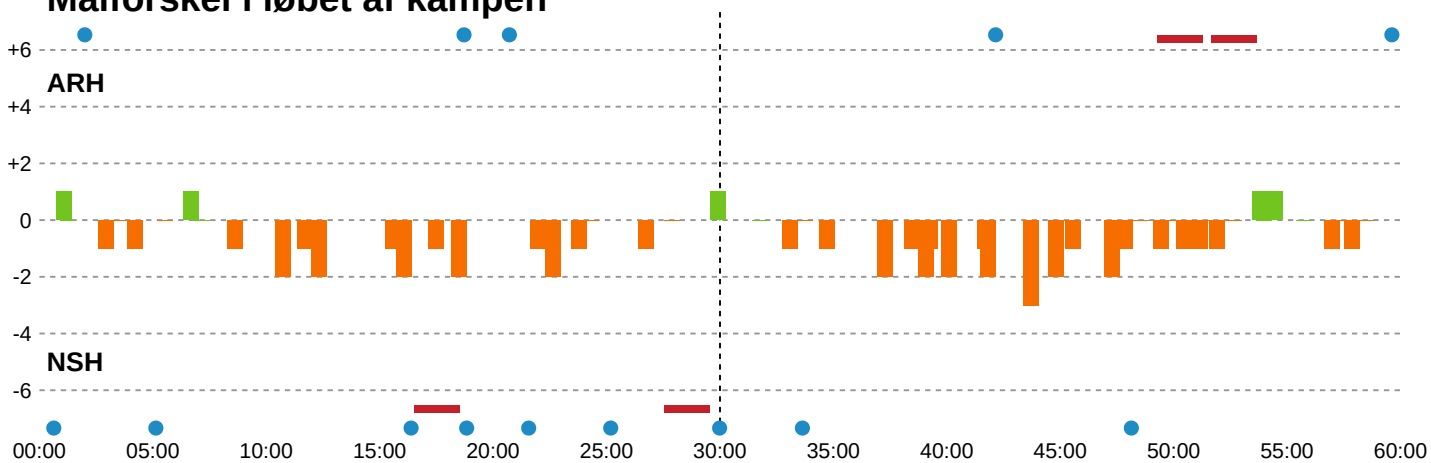

Shotplot for Første halvleg

Århus Håndbold - Nordsjælland Håndbold - 28-28 (12-11)

538180 / 29.11.2017, 18.30 / Ceres Arena / 888ligaen - Grundspil

Intet billede angivet

Århus Håndbold

Redningsdiagram

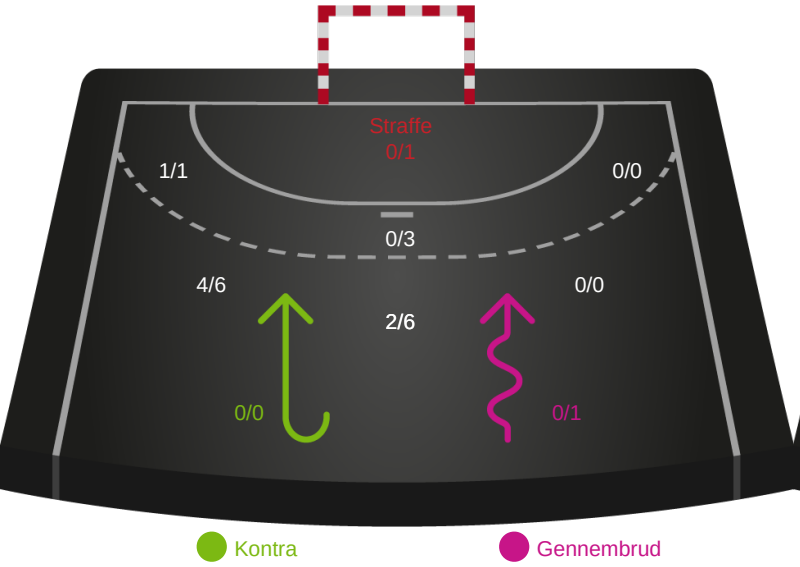

Kontra Gennembrud

Nordsjælland Håndbold

Redningsdiagram

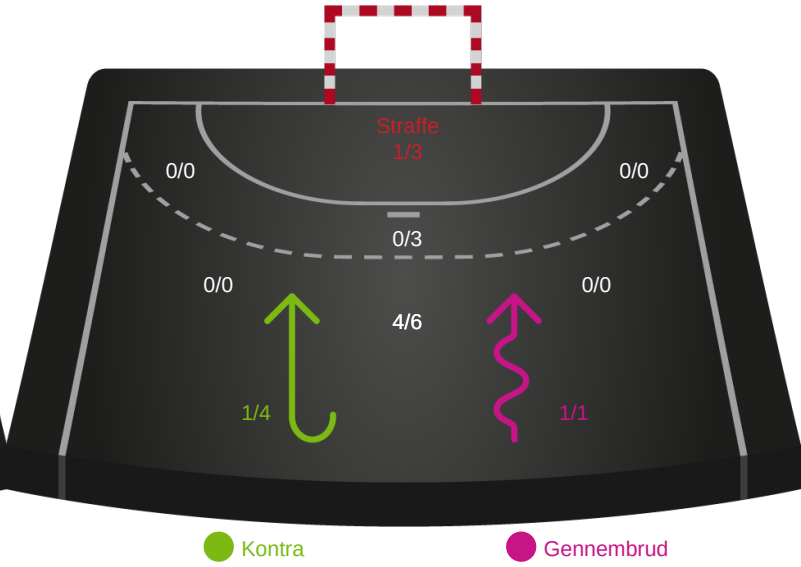

Kontra Gennembrud

Århus Håndbold

Skuddiagram

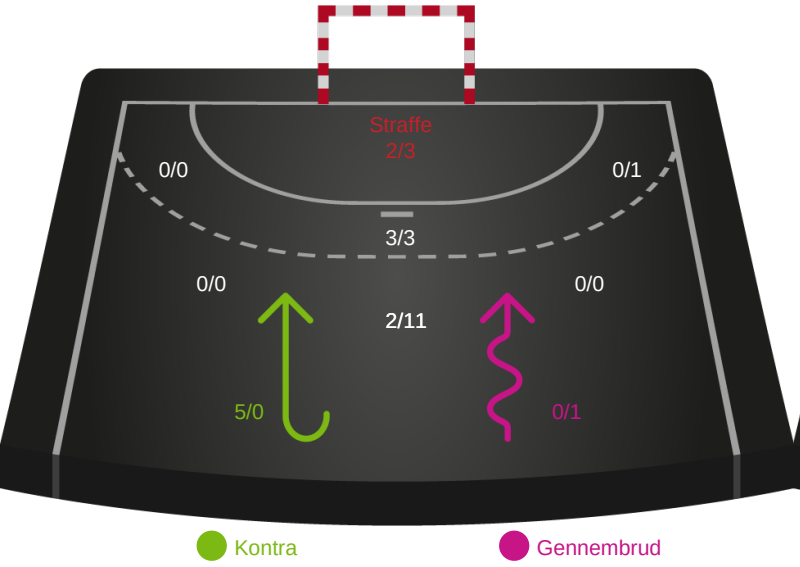

Kontra Gennembrud

Nordsjælland Håndbold

Skuddiagram

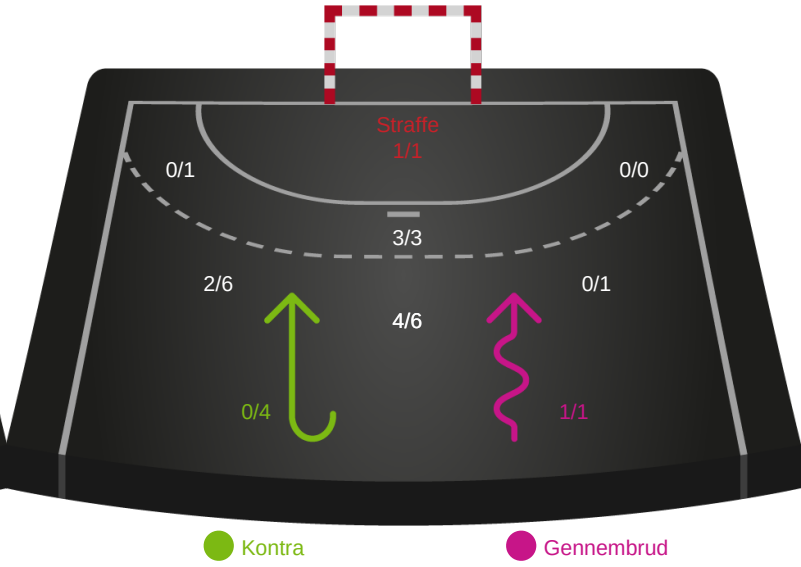

Kontra Gennembrud

Shotplot for Anden halvleg

Århus Håndbold - Nordsjælland Håndbold - 28-28 (12-11)

538180 / 29.11.2017, 18.30 / Ceres Arena / 888ligaen - Grundspil

Intet billede angivet

Århus Håndbold

Redningsdiagram

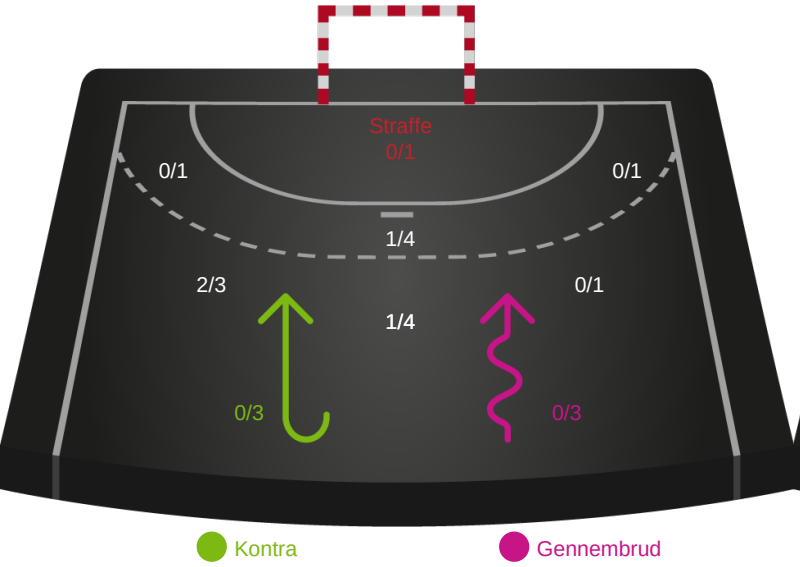

Nordsjælland Håndbold

Redningsdiagram

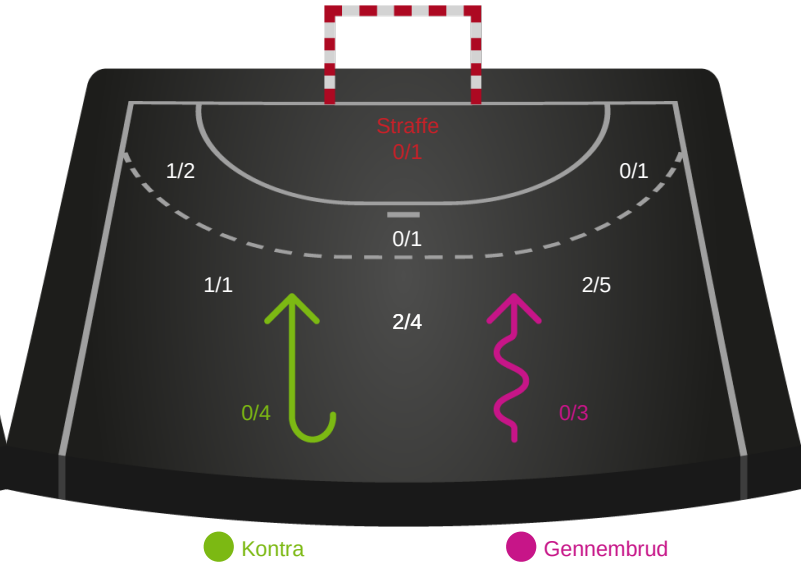

Århus Håndbold

Skuddiagram

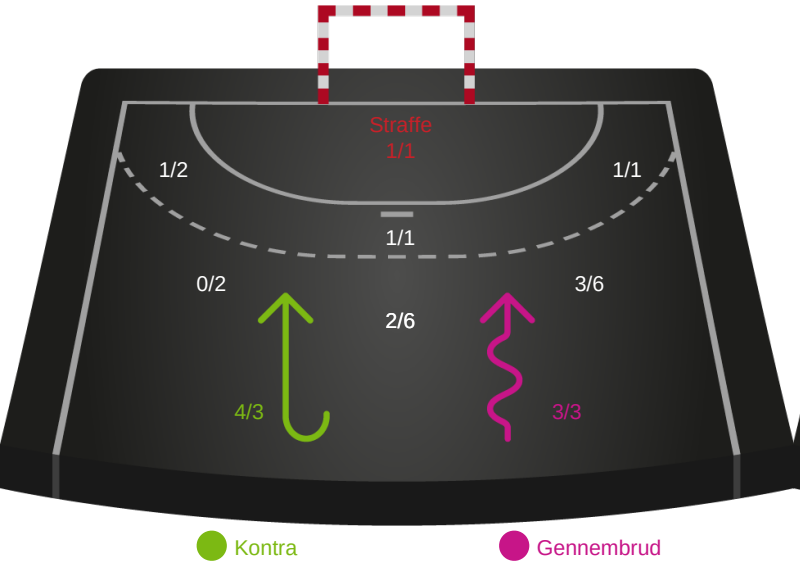

Nordsjælland Håndbold

Skuddiagram

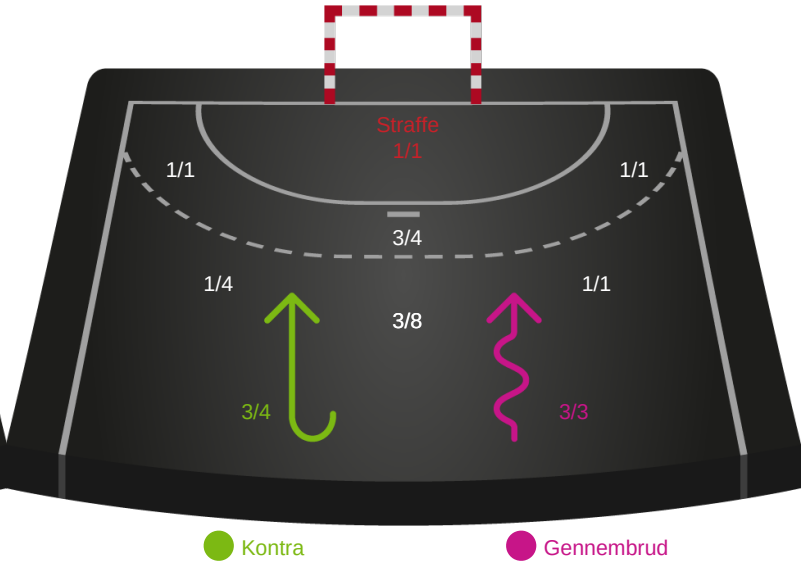

Shotplot for Total

Århus Håndbold - Nordsjælland Håndbold - 28-28 (12-11)

538180 / 29.11.2017, 18.30 / Ceres Arena / 888ligaen - Grundspil

Intet billede angivet

Århus Håndbold

Redningsdiagram

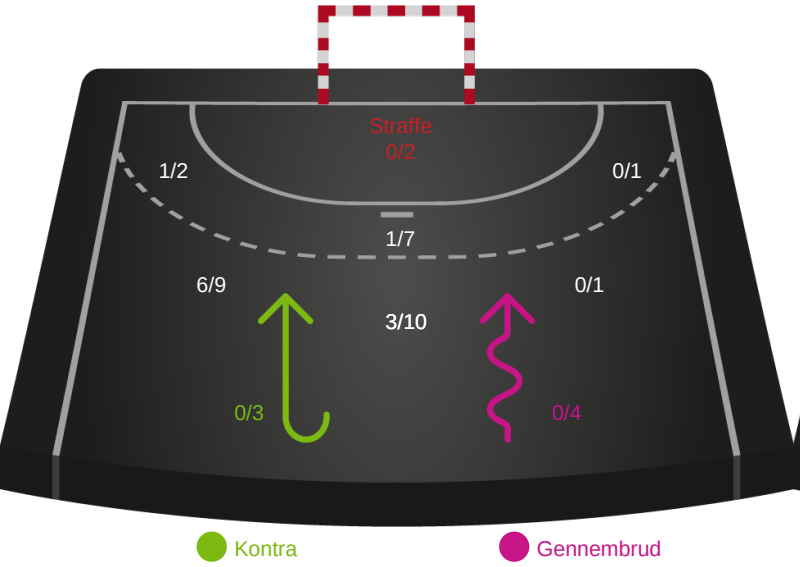

Nordsjælland Håndbold

Redningsdiagram

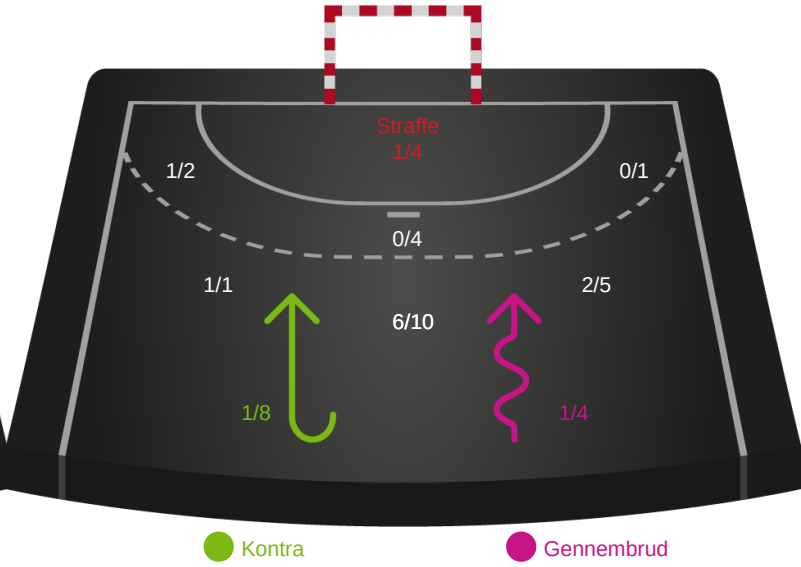

Århus Håndbold

Skuddiagram

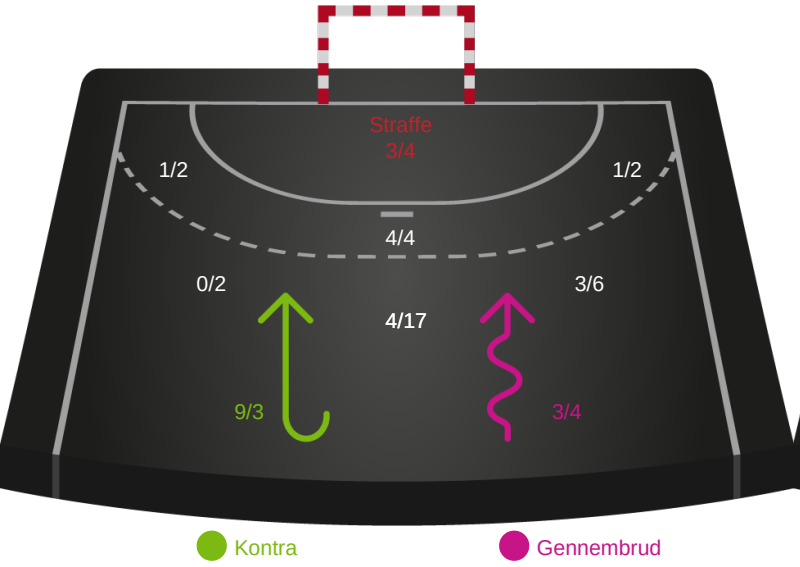

Nordsjælland Håndbold

Skuddiagram

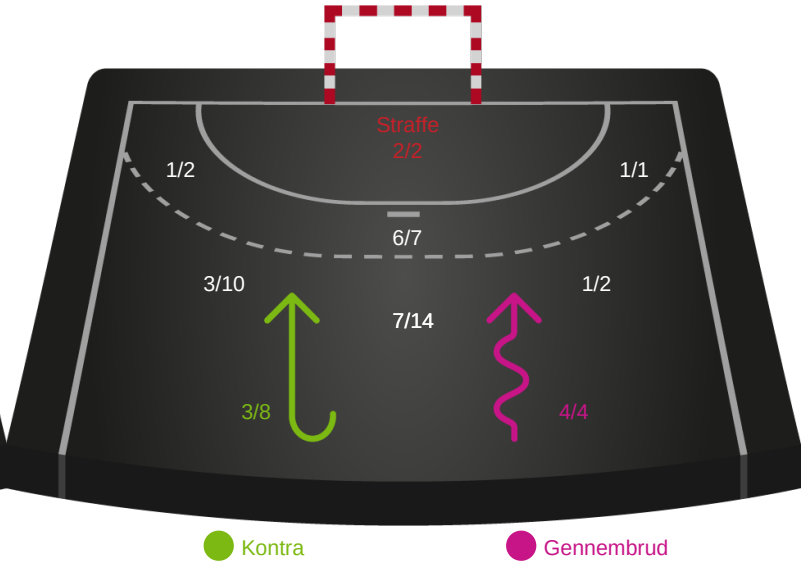

Hold statistik for Første halvleg

Århus Håndbold - Nordsjælland Håndbold - 28-28 (12-11)

538180 / 29.11.2017, 18.30 / Ceres Arena / 888ligaen - Grundspil

Århus Håndbold		Nordsjælland Håndbold
12	Mål i alt	11
10	Mål i alm. spil	10
2	Straffemål	1
7	Redninger i alt	7
7	Redninger i alm. spil	6
0	Strafferedninger	1
5	Kontramål	0
4	Assist	2
2	Fejlaflevering	5
0	Tabt bold	1
1	Regelfejl	1
3	Tekniske fejl i alt	7
0	Udvisninger	2
1	Team Time out	1
3	Gult kort	2
0	Direkte rødt kort	0
0	Blåt kort	0

Hold statistik for Anden halvleg

Århus Håndbold - Nordsjælland Håndbold - 28-28 (12-11)

538180 / 29.11.2017, 18.30 / Ceres Arena / 888ligaen - Grundspil

Århus Håndbold		Nordsjælland Håndbold
16	Mål i alt	17
15	Mål i alm. spil	16
1	Straffemål	1
4	Redninger i alt	6
4	Redninger i alm. spil	6
0	Strafferedninger	0
4	Kontramål	3
7	Assist	7
0	Fejlaflevering	1
1	Tabt bold	0
1	Regelfejl	1
2	Tekniske fejl i alt	2
2	Udvisninger	0
1	Team Time out	2
0	Gult kort	1
0	Direkte rødt kort	0
0	Blåt kort	0

Hold statistik for Total

Århus Håndbold - Nordsjælland Håndbold - 28-28 (12-11)

538180 / 29.11.2017, 18.30 / Ceres Arena / 888ligaen - Grundspil

Århus Håndbold		Nordsjælland Håndbold
28	Mål i alt	28
25	Mål i alm. spil	26
3	Straffemål	2
11	Redninger i alt	13
11	Redninger i alm. spil	12
0	Strafferedninger	1
9	Kontramål	3
11	Assist	9
2	Fejlaflevering	6
1	Tabt bold	1
2	Regelfejl	2
5	Tekniske fejl i alt	9
2	Udvisninger	2
2	Team Time out	3
3	Gult kort	3
0	Direkte rødt kort	0
0	Blåt kort	0