Dansk Håndbold

888ligaen - Grundspil

KAMPRAPPORT

Kamp nr.	Hjemmehold	Udehold
538153	TTH Holstebro	GOG

Spillested
Gråkjær Arena - Holstebro
Kapacitet: 0

Dato 02-11-2017 **Tid** 20:30 **Tilskuertal** 1984

Slutresultat
18-18

Nr.		M	A	2'	2'	2'	D
1	Simon GADE						
2	Vignir SVARVARSSON	3	43:57				
5	Lars MOUSING						
7	Anders AGGER						
8	Jac KARLSSON						
9	Jeppe Faurholt HAUSKOV	1					
10	Magnus BRAMMING						
11	Martin Lysdahl HANSEN						
14	Emil SIDELMANN	3					
15	Viktor ÖSTLUND	4					
19	Malte JUSTESEN						
21	Kasper Emil KILDELUND	2					
23	Simon Ellersgaard BIRKEFELDT	2					
25	Jonas PORUP	1	33:31				
26	Peter BALLING	2					
30	Torbjörn SITTRUP BERGERUD						
A	Steen KALLESØE						
B	Tom Eirik SKARPSNO						
C	Christian Bo POULSEN						
D	Patrick WESTERHOLM		52:07				
		TTO	1: 16:49		2: 53:51		3: 58:56

Nr.		M	A	2'	2'	2'	D
1	Ole EREVIK						
2	Torsten LAEN						
5	Frederik Bo ANDERSEN						
6	Jon ANDERSEN	2					
9	Henrik JAKOBSEN	3	12:52	34:44			
12	Frank MIKKELSEN						
17	Magnus JØNDAL	2					
18	Lars HALD						
19	Mark STRANDGAARD	1					
20	Lasse KRONBORG	1	04:00	59:04			
23	Gøran Søgaard JOHANNESEN	2					
31	Emil JAKOBSEN						
64	Lasse Kjær MØLLER	4					
77	Frederik Kiehn CLAUSEN	3	23:47	50:52			
A	Nicolej KRICKAU		34:12				
B	Mathias ALBREKTSEN						
C	Lars KRISTIANSEN						
D	Berit DUUS						
		TTO	1: 29:22		2: 42:12		3: 57:26

Halvlegsresultat	
9	13
Slutresultat	
18	18

1. Forlængelse	
0	0
2. Forlængelse	
0	0
Efter straffekast	
0	0

Straffekast mål/tilkendt	
2 / 5	2 / 3

Officials

Hjemmehold - Official A	
Steen KALLESØE	X
Udehold - Official A	
Nicolej KRICKAU	X
Dommer 1	
Michael Gunnar Skjøth Søegaard	X
Dommer 2	
Thomas Kalisz Nielsen	X
Observatør 1	
Jan Sabro	X
Observatør 2	
Tidtager	
Per Skovgaard	X
Sekretær	
Britt Jensen	X

Bemærkning

Protest ☐

KAMPHÆNDELSER

TTH Holstebro - GOG - 18-18 (9-13)

538153 / 02.11.2017, 20.30 / Gråkjær Arena - Holstebro / 888ligaen - Grundspil

TTH Holstebro				GOG
00:35	Mål - Playmaker - 15 Viktor ÖSTLUND Målvogter - 1 Ole EREVIK	1-0		
		1-0	Skud forbi - Playmaker - 23 Gøran Søgaard JOHANNESEN Målvogter - 30 Torbjörn SITTRUP BERGERUD	01:13
01:21	Mål - Streg - 2 Vignir SVARVARSSON Assist - 25 Jonas PORUP Målvogter - 1 Ole EREVIK	2-0		
		2-0	Skud reddet - Venstre back - 77 Frederik Kiehn CLAUSEN Målvogter - 30 Torbjörn SITTRUP BERGERUD	02:10
02:23	Fejlaflevering - 2 Vignir SVARVARSSON Bolderobring	2-0		
		2-0	Skud reddet - Playmaker - 6 Jon ANDERSEN Målvogter - 30 Torbjörn SITTRUP BERGERUD	02:42
02:50	Mål - Højre back - 26 Peter BALLING Målvogter - 1 Ole EREVIK	3-0		
		3-0	Fejlaflevering - 6 Jon ANDERSEN Bolderobring - 21 Kasper Emil KILDELUND	03:00
03:12	Skud reddet - Kontra 1. bølge - 21 Kasper Emil KILDELUND Retur - 8 Jac KARLSSON Målvogter - 1 Ole EREVIK	3-0		
03:23	Skud reddet - Streg - 8 Jac KARLSSON Målvogter - 1 Ole EREVIK	3-0		
		3-1	Mål - Playmaker - 77 Frederik Kiehn CLAUSEN Målvogter - 30 Torbjörn SITTRUP BERGERUD	03:36
03:52	Tilkendt straffe - 21 Kasper Emil KILDELUND Forårsagede straffe - 17 Magnus JØNDAL	3-1		
		3-1	Advarsel - 20 Lasse KRONBORG	04:00
04:09	Straffe reddet - 9 Jeppe Faurholt HAUSKOV Målvogter - 1 Ole EREVIK	3-1		
		3-2	Mål - Streg - 9 Henrik JAKOBSEN Assist - 23 Gøran Søgaard JOHANNESEN Målvogter - 30 Torbjörn SITTRUP BERGERUD	04:46
05:31	Skud reddet - Højre back - 26 Peter BALLING Målvogter - 1 Ole EREVIK	3-2		
		3-3	Mål - Playmaker - 77 Frederik Kiehn CLAUSEN Målvogter - 30 Torbjörn SITTRUP BERGERUD	06:10
06:21	Regelfejl - 8 Jac KARLSSON	3-3		
		3-3	Skud reddet - Kontra 2. bølge - 17 Magnus JØNDAL Retur Målvogter - 30 Torbjörn SITTRUP BERGERUD	06:27
		3-3	Skud forbi - Gennembrud - 23 Gøran Søgaard JOHANNESEN Målvogter - 30 Torbjörn SITTRUP BERGERUD	06:54
07:28	Skud reddet - Playmaker - 15 Viktor ÖSTLUND Målvogter - 1 Ole EREVIK	3-3		
		3-4	Mål - Venstre fløj - 17 Magnus JØNDAL Assist - 23 Gøran Søgaard JOHANNESEN Målvogter - 30 Torbjörn SITTRUP BERGERUD	07:38
08:20	Skud reddet - Højre back - 26 Peter BALLING Målvogter - 1 Ole EREVIK	3-4		

KAMPHÆNDELSER

TTH Holstebro - GOG - 18-18 (9-13)

538153 / 02.11.2017, 20.30 / Gråkjær Arena - Holstebro / 888ligaen - Grundspil

TTH Holstebro				GOG
		3-4	Skud forbi - Kontra 1. bølge - 9 Henrik JAKOBSEN Målvogter - 30 Torbjörn SITTRUP BERGERUD	08:31
09:44	Regelfejl - 26 Peter BALLING	3-4		
		3-4	Skud reddet - Højre fløj - 19 Mark STRANDGAARD Målvogter - 30 Torbjörn SITTRUP BERGERUD	10:17
10:58	Skud på stolpe - Venstre back - 15 Viktor ÖSTLUND Målvogter - 1 Ole EREVIK	3-4		
		3-4	Regelfejl - 23 Gøran Søgaard JOHANNESEN	12:11
		3-4	Advarsel - 9 Henrik JAKOBSEN	12:52
13:18	Mål - Venstre fløj - 14 Emil SIDELMANN Assist - 15 Viktor ÖSTLUND Målvogter - 1 Ole EREVIK	4-4		
		4-5	Mål - Playmaker - 20 Lasse KRONBORG Målvogter - 30 Torbjörn SITTRUP BERGERUD	13:26
14:00	Fejlaflevering - 15 Viktor ÖSTLUND Bolderobring - 19 Mark STRANDGAARD	4-5		
		4-5	Skud reddet - Kontra 1. bølge - 19 Mark STRANDGAARD Målvogter - 30 Torbjörn SITTRUP BERGERUD	14:08
14:18	Mål - Gennembrud - 15 Viktor ÖSTLUND Målvogter - 1 Ole EREVIK	5-5		
		5-6	Mål - Playmaker - 77 Frederik Kiehn CLAUSEN Målvogter - 30 Torbjörn SITTRUP BERGERUD	14:45
15:34	Tilkendt straffe - 5 Lars MOUSING Forårsagede straffe - 17 Magnus JØNDAL	5-6		
15:42	Straffe reddet - 10 Magnus BRAMMING Retur Målvogter - 1 Ole EREVIK	5-6		
16:49	Team timeout	5-6		
17:25	Skud på stolpe - Streg - 5 Lars MOUSING Målvogter - 1 Ole EREVIK	5-6		
		5-6	Skud forbi - Playmaker - 77 Frederik Kiehn CLAUSEN Målvogter - 30 Torbjörn SITTRUP BERGERUD	18:09
18:20	Fejlaflevering - 23 Simon Ellersgaard BIRKEFELDT Bolderobring	5-6		
		5-7	Mål - Gennembrud - 64 Lasse Kjær MØLLER Målvogter - 30 Torbjörn SITTRUP BERGERUD	18:44
19:28	Mål - Playmaker - 25 Jonas PORUP Målvogter - 1 Ole EREVIK	6-7		
		6-8	Mål - Højre back - 6 Jon ANDERSEN Målvogter - 30 Torbjörn SITTRUP BERGERUD	20:01
20:35	Fejlaflevering - 8 Jac KARLSSON Bolderobring	6-8		
		6-8	Fejlaflevering - 77 Frederik Kiehn CLAUSEN Bolderobring - 14 Emil SIDELMANN	20:45
20:51	Mål - Kontra 2. bølge - 21 Kasper Emil KILDELUND Assist - 14 Emil SIDELMANN Målvogter - 1 Ole EREVIK	7-8		
		7-9	Mål - Højre back - 64 Lasse Kjær MØLLER Assist - 6 Jon ANDERSEN Målvogter - 30 Torbjörn SITTRUP BERGERUD	21:19
21:50	Skud reddet - Playmaker - 23 Simon Ellersgaard	7-9		

KAMPHÆNDELSER

TTH Holstebro - GOG - 18-18 (9-13)

538153 / 02.11.2017, 20.30 / Gråkjær Arena - Holstebro / 888ligaen - Grundspil

TTH Holstebro				GOG
	BIRKEFELDT Målvogter - 1 Ole EREVIK			
		7-9	Tilkendt straffe - 77 Frederik Kiehn CLAUSEN Forårsagede straffe - 21 Kasper Emil KILDELUND	22:00
		7-9	Straffe reddet - 20 Lasse KRONBORG Målvogter - 30 Torbjörn SITTRUP BERGERUD	22:00
22:44	Skud på stolpe - Venstre back - 11 Martin Lysdahl HANSEN Målvogter - 1 Ole EREVIK	7-9		
		7-10	Mål - Kontra 1. bølge - 19 Mark STRANDGAARD Assist - 17 Magnus JØNDAL Målvogter - 30 Torbjörn SITTRUP BERGERUD	22:51
23:41	Tilkendt straffe - 15 Viktor ÖSTLUND Forårsagede straffe - 77 Frederik Kiehn CLAUSEN	7-10		
		7-10	Advarsel - 77 Frederik Kiehn CLAUSEN	23:47
23:47	Straffemål - 9 Jeppe Faurholt HAUSKOV Målvogter - 1 Ole EREVIK	8-10		
		8-10	Skud reddet - Højre fløj - 19 Mark STRANDGAARD Målvogter - 30 Torbjörn SITTRUP BERGERUD	24:20
24:39	Mål - Gennembrud - 15 Viktor ÖSTLUND Målvogter - 1 Ole EREVIK	9-10		
		9-10	Skud reddet - Højre back - 6 Jon ANDERSEN Målvogter - 30 Torbjörn SITTRUP BERGERUD	24:49
25:34	Fejlaflevering - 23 Simon Ellersgaard BIRKEFELDT Bolderobring - 18 Lars HALD	9-10		
		9-11	Mål - Kontra 2. bølge - 6 Jon ANDERSEN Assist - 17 Magnus JØNDAL Målvogter - 30 Torbjörn SITTRUP BERGERUD	25:40
27:16	Skud forbi - Playmaker - 11 Martin Lysdahl HANSEN Målvogter - 1 Ole EREVIK	9-11		
		9-12	Mål - Gennembrud - 23 Gøran Søgaard JOHANNESEN Målvogter - 30 Torbjörn SITTRUP BERGERUD	27:58
28:31	Tilkendt straffe - 11 Martin Lysdahl HANSEN Forårsagede straffe - 6 Jon ANDERSEN	9-12		
28:45	Straffe på stolpe - 9 Jeppe Faurholt HAUSKOV Målvogter - 1 Ole EREVIK	9-12		
		9-12	Team timeout	29:22
		9-13	Mål - Streg - 9 Henrik JAKOBSEN Assist - 19 Mark STRANDGAARD Målvogter - 30 Torbjörn SITTRUP BERGERUD	29:40
30:00	Skud på stolpe - Streg - 5 Lars MOUSING Målvogter - 1 Ole EREVIK	9-13		
30:00	Pause	9-13		
		9-13	Skud blokeret - Venstre back - 77 Frederik Kiehn CLAUSEN Retur	30:34
		9-14	Mål - Venstre fløj - 17 Magnus JØNDAL Assist - 23 Gøran Søgaard JOHANNESEN Målvogter - 30 Torbjörn SITTRUP BERGERUD	31:01
31:20	Regelfejl - 26 Peter BALLING	9-14		
		9-15	Mål - Venstre back - 23 Gøran Søgaard JOHANNESEN Målvogter - 30 Torbjörn SITTRUP BERGERUD	31:40

KAMPHÆNDELSER

TTH Holstebro - GOG - 18-18 (9-13)

538153 / 02.11.2017, 20.30 / Gråkjær Arena - Holstebro / 888ligaen - Grundspil

TTH Holstebro				GOG
32:46	Mål - Playmaker - 26 Peter BALLING Målvogter - 1 Ole EREVIK	10-15		
33:31	Advarsel - 25 Jonas PORUP	10-15		
		10-15	Skud forbi - Gennembrud - 6 Jon ANDERSEN Målvogter - 30 Torbjörn SITTRUP BERGERUD	34:07
		10-15	Advarsel - A Nicolej KRICKAU	34:12
		10-15	Advarsel	34:12
34:35	Skud reddet - Playmaker - 15 Viktor ÖSTLUND Retur Målvogter - 1 Ole EREVIK	10-15		
34:44	Mål - Streg - 2 Vignir SVARVARSSON Målvogter - 1 Ole EREVIK	11-15		
		11-15	Udvisning - 9 Henrik JAKOBSEN	34:44
		11-15	Skud blokeret - Playmaker - 77 Frederik Kiehn CLAUSEN	35:43
35:50	Mål - Kontra 1. bølge - 14 Emil SIDELMANN Målvogter - 1 Ole EREVIK	12-15		
		12-15	Skud blokeret - Venstre back - 23 Gøran Søgaard JOHANNESEN Retur	36:56
		12-15	Skud reddet - Venstre back - 23 Gøran Søgaard JOHANNESEN Målvogter - 30 Torbjörn SITTRUP BERGERUD	37:05
37:14	Regelfejl - 26 Peter BALLING	12-15		
		12-15	Skud reddet - Gennembrud - 6 Jon ANDERSEN Målvogter - 30 Torbjörn SITTRUP BERGERUD	37:21
37:29	Skud reddet - Playmaker - 15 Viktor ÖSTLUND Målvogter - 1 Ole EREVIK	12-15		
		12-15	Skud blokeret - Playmaker - 77 Frederik Kiehn CLAUSEN Retur	38:22
		12-15	Regelfejl - 77 Frederik Kiehn CLAUSEN	38:33
39:35	Tilkendt straffe - 23 Simon Ellersgaard BIRKEFELDT Forårsagede straffe - 17 Magnus JØNDAL	12-15		
39:46	Straffemål - 21 Kasper Emil KILDELUND Målvogter - 1 Ole EREVIK	13-15		
		13-15	Skud reddet - Venstre back - 64 Lasse Kjær MØLLER Målvogter - 30 Torbjörn SITTRUP BERGERUD	40:31
40:41	Skud forbi - Streg - 2 Vignir SVARVARSSON Målvogter - 1 Ole EREVIK	13-15		
		13-15	Skud reddet - Højre fløj - 19 Mark STRANDGAARD Målvogter - 30 Torbjörn SITTRUP BERGERUD	41:48
41:55	Mål - Venstre fløj - 14 Emil SIDELMANN Assist - 15 Viktor ÖSTLUND Målvogter - 1 Ole EREVIK	14-15		
		14-15	Team timeout	42:12
		14-15	Skud reddet - Højre fløj - 19 Mark STRANDGAARD Målvogter - 30 Torbjörn SITTRUP BERGERUD	42:51
42:59	Mål - Kontra 2. bølge - 2 Vignir SVARVARSSON Assist - 8 Jac KARLSSON Målvogter - 1 Ole EREVIK	15-15		
		15-15	Tilkendt straffe - 9 Henrik JAKOBSEN Forårsagede straffe - 2 Vignir SVARVARSSON	43:57

KAMPHÆNDELSER

TTH Holstebro - GOG - 18-18 (9-13)

538153 / 02.11.2017, 20.30 / Gråkjær Arena - Holstebro / 888ligaen - Grundspil

TTH Holstebro				GOG
43:57	Advarsel - 2 Vignir SVARVARSSON	15-15		
		15-16	Straffemål - 64 Lasse Kjær MØLLER Målvogter - 30 Torbjörn SITTRUP BERGERUD	43:57
44:32	Mål - Venstre back - 15 Viktor ÖSTLUND Målvogter - 1 Ole EREVIK	16-16		
		16-17	Mål - Streg - 9 Henrik JAKOBSEN Målvogter - 30 Torbjörn SITTRUP BERGERUD	44:41
45:21	Mål - Højre back - 23 Simon Ellersgaard BIRKEFELDT Målvogter - 1 Ole EREVIK	17-17		
		17-17	Skud på stolpe - Gennembrud - 64 Lasse Kjær MØLLER Målvogter - 30 Torbjörn SITTRUP BERGERUD	45:47
45:55	Skud reddet - Playmaker - 8 Jac KARLSSON Målvogter - 1 Ole EREVIK	17-17		
		17-17	Skud reddet - Venstre back - 64 Lasse Kjær MØLLER Målvogter - 30 Torbjörn SITTRUP BERGERUD	46:38
47:29	Mål - Gennembrud - 23 Simon Ellersgaard BIRKEFELDT Målvogter - 1 Ole EREVIK	18-17		
		18-17	Skud blokeret - Venstre back - 64 Lasse Kjær MØLLER	48:01
48:39	Skud blokeret - Højre back - 15 Viktor ÖSTLUND	18-17		
		18-17	Skud reddet - Venstre fløj - 17 Magnus JØNDAL Målvogter - 30 Torbjörn SITTRUP BERGERUD	49:43
		18-17	Udvisning - 77 Frederik Kiehn CLAUSEN	50:52
51:08	Regelfejl - 15 Viktor ÖSTLUND	18-17		
52:07	Advarsel - D Patrick WESTERHOLM	18-17		
52:10	Advarsel	18-17		
		18-17	Skud forbi - Højre fløj - 19 Mark STRANDGAARD Målvogter - 30 Torbjörn SITTRUP BERGERUD	52:27
52:49	Skud reddet - Venstre fløj - 14 Emil SIDELMANN Målvogter - 1 Ole EREVIK	18-17		
		18-17	Skud blokeret - Playmaker - 23 Gøran Søgaard JOHANNESEN	53:22
53:51	Team timeout	18-17		
54:20	Skud reddet - Højre back - 15 Viktor ÖSTLUND Målvogter - 1 Ole EREVIK	18-17		
		18-17	Tabt bold - 9 Henrik JAKOBSEN Bolderobring	55:22
56:20	Regelfejl - 21 Kasper Emil KILDELUND	18-17		
		18-17	Regelfejl - 6 Jon ANDERSEN	56:31
57:10	Tabt bold - 5 Lars MOUSING Bolderobring	18-17		
		18-17	Team timeout	57:26
		18-17	Skud reddet - Playmaker - 64 Lasse Kjær MØLLER Retur Målvogter - 30 Torbjörn SITTRUP BERGERUD	58:10
		18-17	Tilkendt straffe - 23 Gøran Søgaard JOHANNESEN Forårsagede straffe - 21 Kasper Emil KILDELUND	58:28
		18-18	Straffemål - 64 Lasse Kjær MØLLER Målvogter - 30 Torbjörn SITTRUP BERGERUD	58:32
58:56	Team timeout	18-18		

KAMPHÆNDELSER

TTH Holstebro - GOG - 18-18 (9-13)

538153 / 02.11.2017, 20.30 / Gråkjær Arena - Holstebro / 888ligaen - Grundspil

TTH Holstebro				GOG
		18-18	Udvisning - 20 Lasse KRONBORG	59:04
59:31	Regelfejl - 26 Peter BALLING	18-18		
		18-18	Skud reddet - Venstre back - 23 Gøran Søgaard JOHANNESEN Målvogter - 30 Torbjörn SITTRUP BERGERUD	60:00
60:00	Fuldtid kl 22:02:16	18-18		
		18-18	Kamp slut kl 13:22:13	60:00

SPILLERSTATISTIK

TTH Holstebro - GOG - 18-18 (9-13)

538153 / 02.11.2017, 20.30 / Gråkjær Arena - Holstebro / 888ligaen - Grundspil

TTH Holstebro

Målmænd

Nr	Navn	Redn/Skud	Straffe-Redn/skud	Total Redn/Skud	Mål imod	Skud forbi	Skud stolpe	Assist	Mål	Bold erob.	Fejl aflv.	Regelbrud	2 min udvis.	MEP
1	Simon GADE	0/0 0%	0/0 0%	0/0 0%	0	0	0	0	0	0	0	0	0	0
30	Torbjörn SITTRUP BERGERUD	16/32 50%	1/3 33.33%	17/35 48.57%	18	6	1	0	0	0	0	0	0	4.42

Markspillere

Nr	Navn	Mål/Skud	Straffe-mål/skud	Total Mål/Skud	Assist	Tilkendt straffe	Forårsagde straffe	Rødt kort	Tabt bold	Bold erob.	Fejl aflv.	Regelbrud	2min udvis.	MEP
2	Vignir SVARVARSSON	3/4 75%	0/0 0%	3/4 75%	0	0	1	0	0	0	1	0	0	1.35
5	Lars MOUSING	0/2 0%	0/0 0%	0/2 0%	0	1	0	0	1	0	0	0	0	-0.63
7	Anders AGGER	0/0 0%	0/0 0%	0/0 0%	0	0	0	0	0	0	0	0	0	0
8	Jac KARLSSON	0/2 0%	0/0 0%	0/2 0%	1	0	0	0	0	0	1	1	0	-0.9
9	Jeppe Faurholt HAUSKOV	0/0 0%	1/3 33.33%	1/3 33.33%	0	0	0	0	0	0	0	0	0	-0.45
10	Magnus BRAMMING	0/0 0%	0/1 0%	0/1 0%	0	0	0	0	0	0	0	0	0	-0.45
11	Martin Lysdahl HANSEN	0/2 0%	0/0 0%	0/2 0%	0	1	0	0	0	0	0	0	0	0.02
14	Emil SIDELMANN	3/4 75%	0/0 0%	3/4 75%	1	0	0	0	0	1	0	0	0	2.52
15	Viktor ÖSTLUND	4/10 40%	0/0 0%	4/10 40%	2	1	0	0	0	0	1	1	0	2.02
19	Malte JUSTESEN	0/0 0%	0/0 0%	0/0 0%	0	0	0	0	0	0	0	0	0	0
21	Kasper Emil KILDELUND	1/2 50%	1/1 100%	2/3 66.67%	0	1	2	0	0	1	0	1	0	0.77
23	Simon Ellersgaard BIRKEFELDT	2/3 66.67%	0/0 0%	2/3 66.67%	0	1	0	0	0	0	2	0	0	1.02
25	Jonas PORUP	1/1 100%	0/0 0%	1/1 100%	1	0	0	0	0	0	0	0	0	1
26	Peter BALLING	2/4 50%	0/0 0%	2/4 50%	0	0	0	0	0	0	0	4	0	-0.3

SPILLERSTATISTIK

TTH Holstebro - GOG - 18-18 (9-13)

538153 / 02.11.2017, 20.30 / Gråkjær Arena - Holstebro / 888ligaen - Grundspil

GOG

Målmænd

Nr	Navn	Redn/Skud	Straffe-Redn/skud	Total Redn/Skud	Mål imod	Skud forbi	Skud stolpe	Assist	Mål	Bold erob.	Fejl aflv.	Regelbrud	2 min udvis.	MEP
1	Ole EREVIK	11/27 40.74%	2/4 50%	13/31 41.94%	18	2	4	0	0	0	0	0	0	2.95
12	Frank MIKKELSEN	0/0 0%	0/0 0%	0/0 0%	0	0	0	0	0	0	0	0	0	0

Markspillere

Nr	Navn	Mål/Skud	Straffe-mål/skud	Total Mål/Skud	Assist	Tilkendt straffe	Forårsagde straffe	Rødt kort	Tabt bold	Bold erob.	Fejl aflv.	Regelbrud	2min udvis.	MEP
2	Torsten LAEN	0/0 0%	0/0 0%	0/0 0%	0	0	0	0	0	0	0	0	0	0
5	Frederik Bo ANDERSEN	0/0 0%	0/0 0%	0/0 0%	0	0	0	0	0	0	0	0	0	0
6	Jon ANDERSEN	2/6 33.33%	0/0 0%	2/6 33.33%	1	0	1	0	0	0	1	1	0	-0.25
9	Henrik JAKOBSEN	3/4 75%	0/0 0%	3/4 75%	0	1	0	0	1	0	0	0	1	1.74
17	Magnus JØNDAL	2/4 50%	0/0 0%	2/4 50%	2	0	3	0	0	0	0	0	0	0.82
18	Lars HALD	0/0 0%	0/0 0%	0/0 0%	0	0	0	0	0	1	0	0	0	0.3
19	Mark STRANDGAARD	1/7 14.29%	0/0 0%	1/7 14.29%	1	0	0	0	0	1	0	0	0	-0.5
20	Lasse KRONBORG	1/1 100%	0/1 0%	1/2 50%	0	0	0	0	0	0	0	0	1	0.12
23	Gøran Søgaard JOHANNESEN	2/8 25%	0/0 0%	2/8 25%	3	1	0	0	0	0	0	1	0	0.97
31	Emil JAKOBSEN	0/0 0%	0/0 0%	0/0 0%	0	0	0	0	0	0	0	0	0	0
64	Lasse Kjær MØLLER	2/7 28.57%	2/2 100%	4/9 44.44%	0	0	0	0	0	0	0	0	0	1.25
77	Frederik Kiehn CLAUSEN	3/8 37.5%	0/0 0%	3/8 37.5%	0	1	1	0	0	0	1	1	1	0.59

Fordeling af mål og skud

TTH Holstebro - GOG - 18-18 (9-13)

538153 / 02.11.2017, 20.30 / Gråkjær Arena - Holstebro / 888ligaen - Grundspil

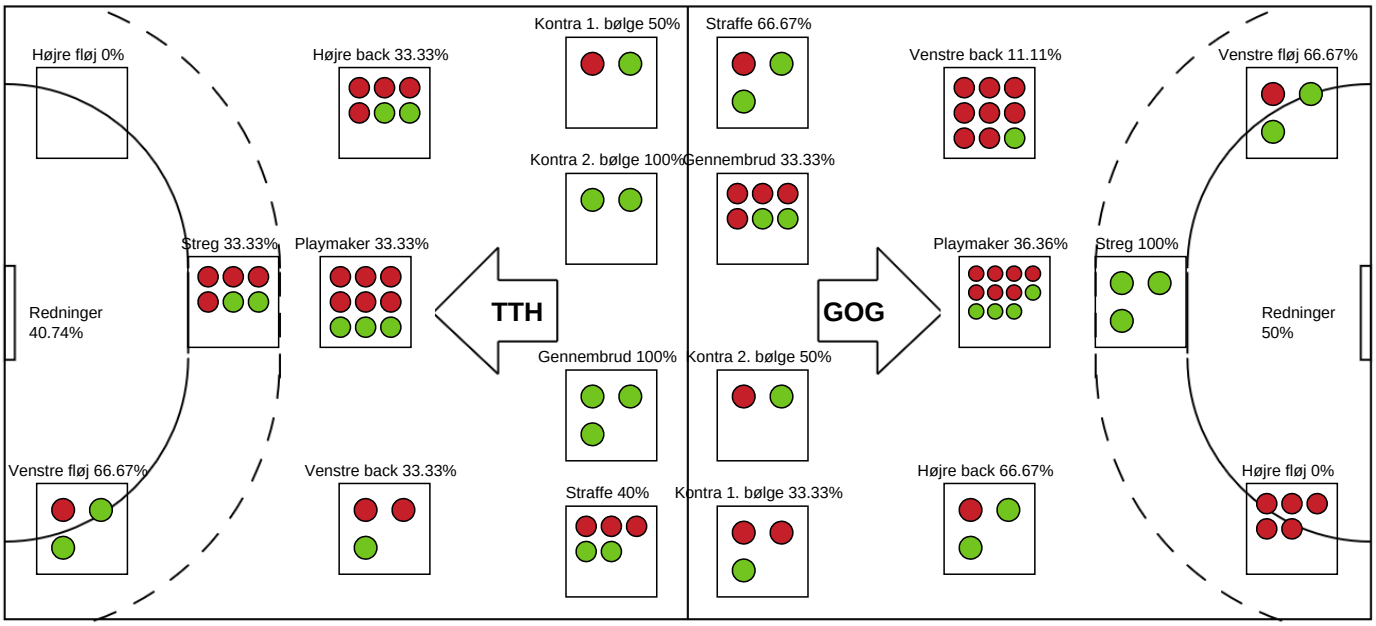

Angrebet sluttede med:

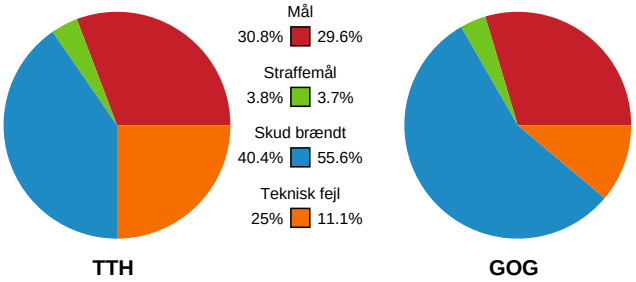

Skuddene endte med:

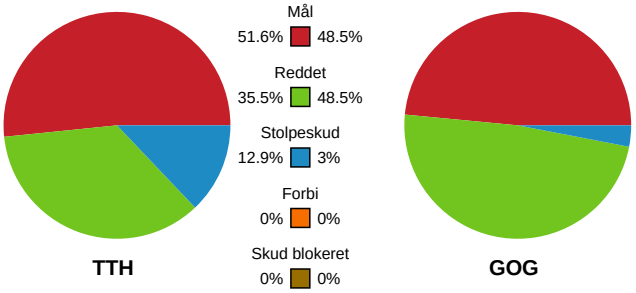

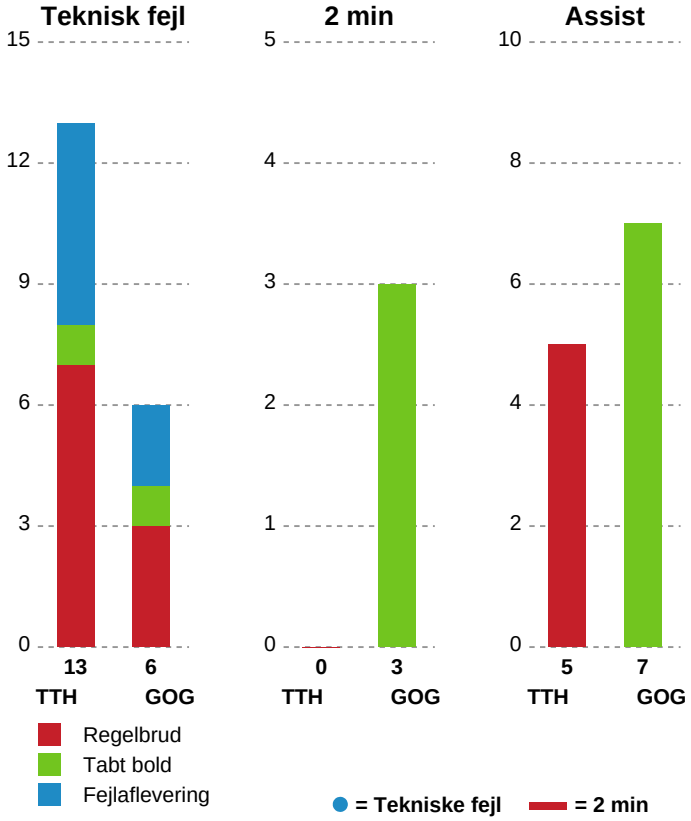

Målforskel i løbet af kampen

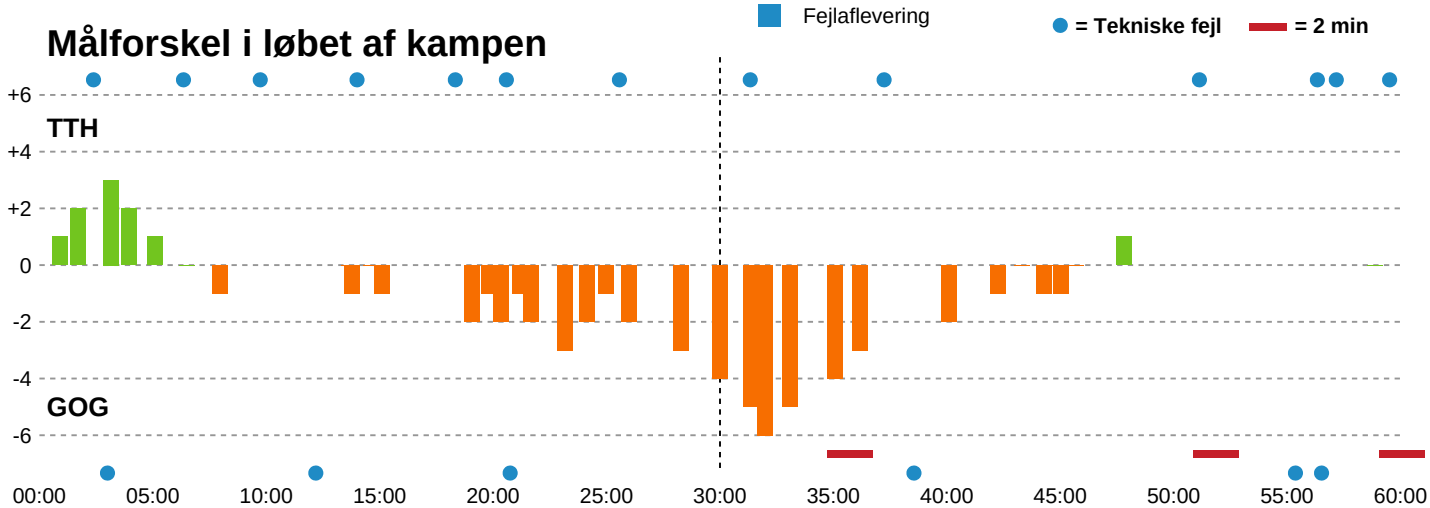

Shotplot for Første halvleg

TTH Holstebro - GOG - 18-18 (9-13)

538153 / 02.11.2017, 20.30 / Gråkjær Arena - Holstebro / 888ligaen - Grundspil

Intet billede angivet

TTH Holstebro

Redningsdiagram

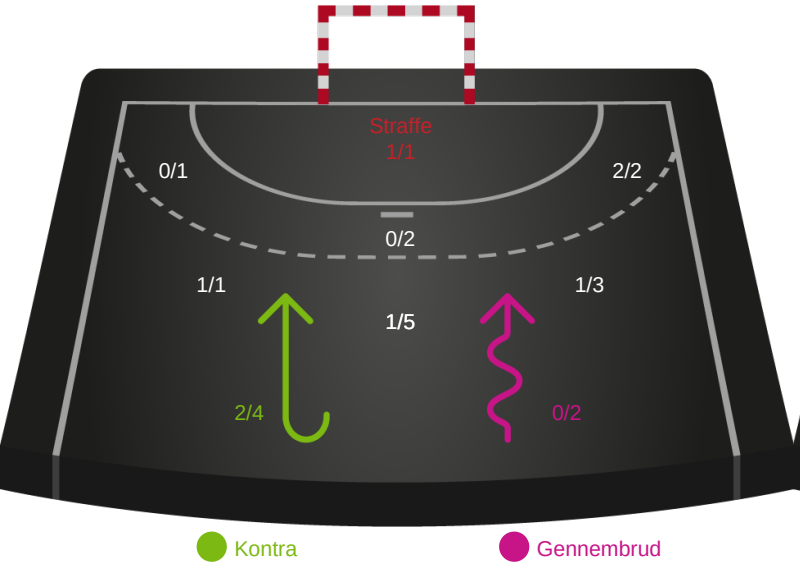

Kontra Gennembrud

GOG

Redningsdiagram

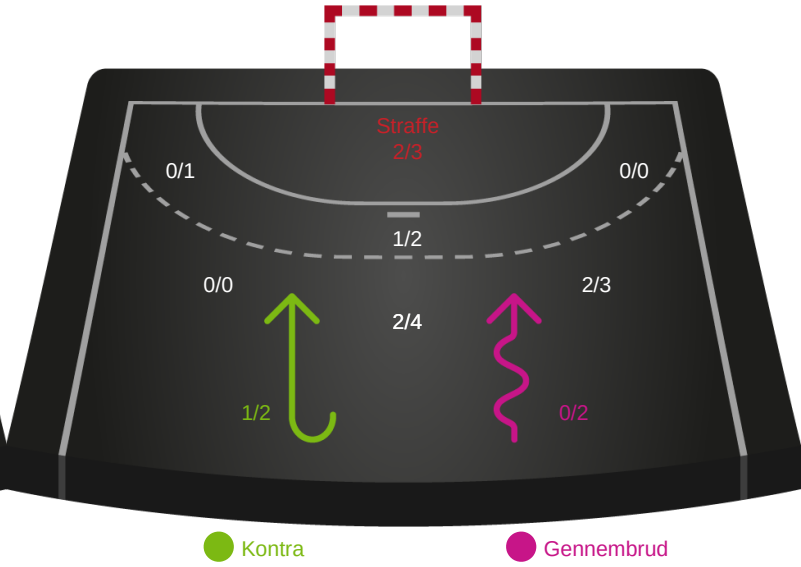

Kontra Gennembrud

TTH Holstebro

Skuddiagram

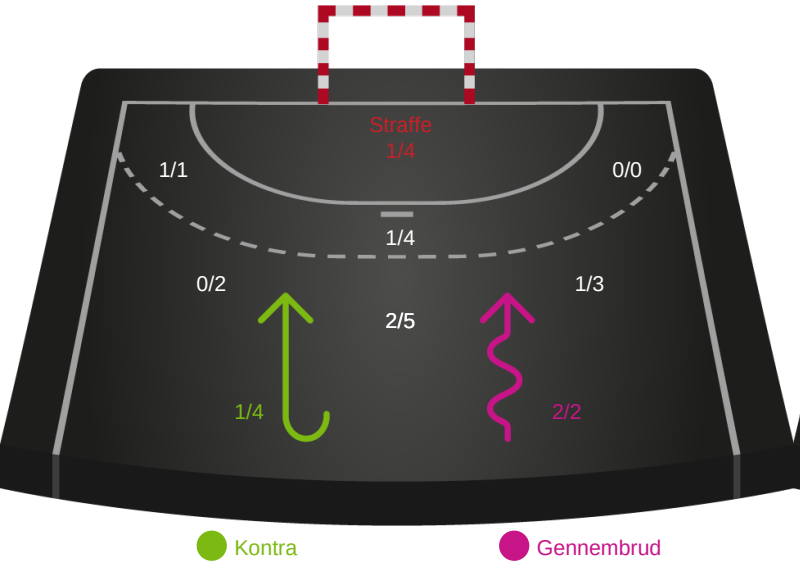

Kontra Gennembrud

GOG

Skuddiagram

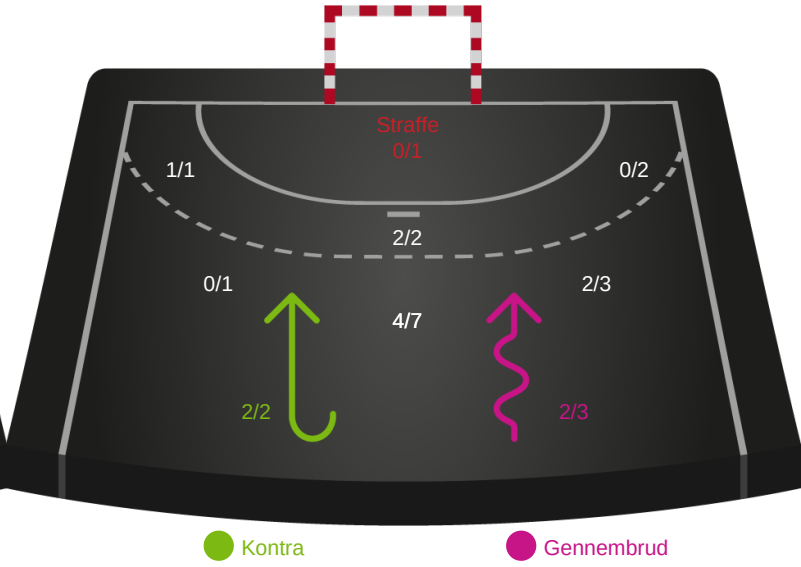

Kontra Gennembrud

Shotplot for Anden halvleg

TTH Holstebro - GOG - 18-18 (9-13)

538153 / 02.11.2017, 20.30 / Gråkjær Arena - Holstebro / 888ligaen - Grundspil

Intet billede angivet

TTH Holstebro

Redningsdiagram

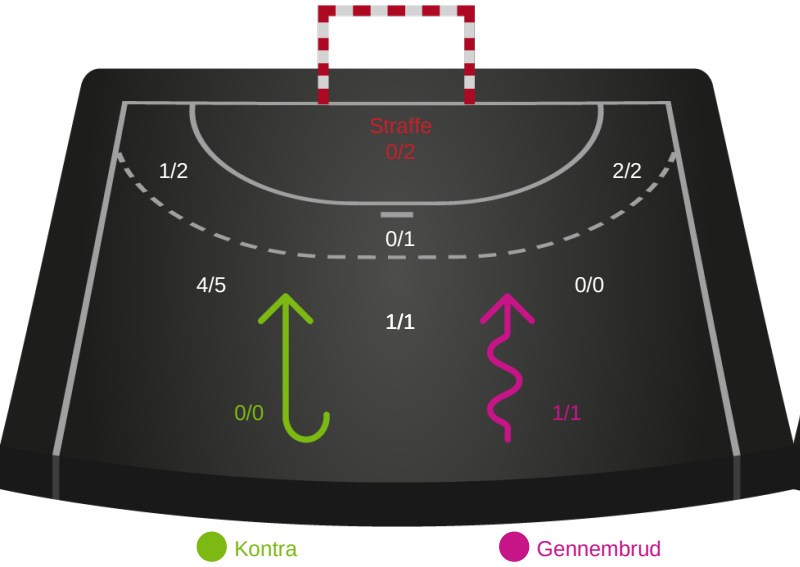

Kontra Gennembrud

GOG

Redningsdiagram

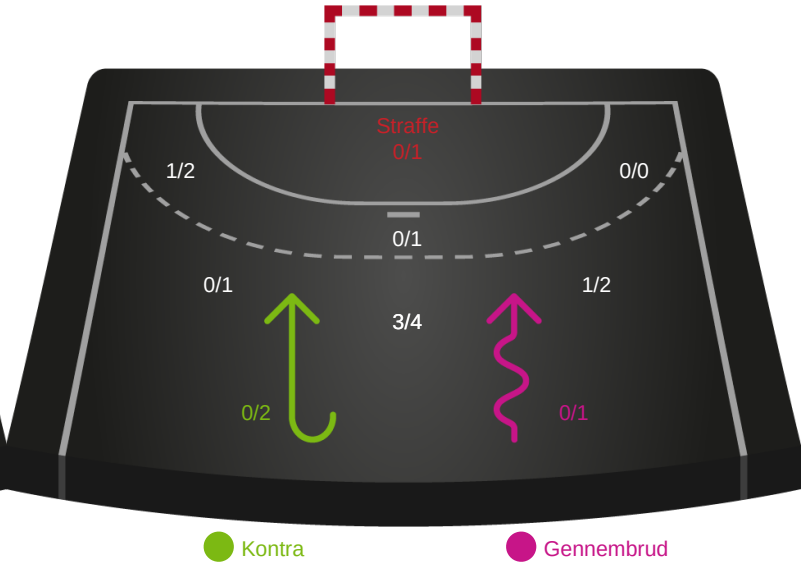

Kontra Gennembrud

TTH Holstebro

Skuddiagram

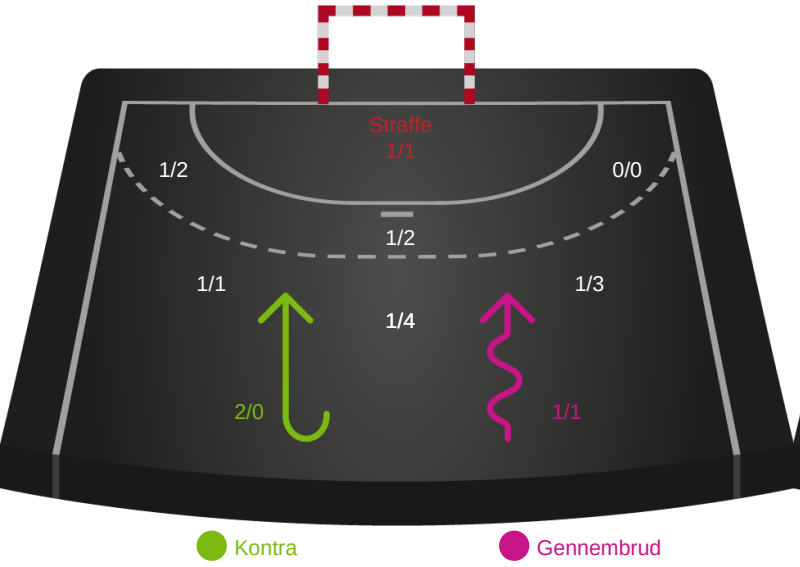

Kontra Gennembrud

GOG

Skuddiagram

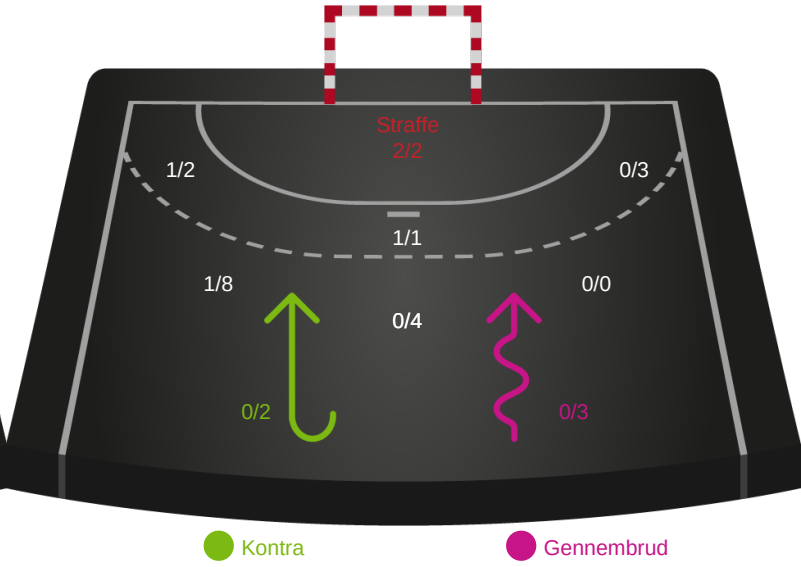

Kontra Gennembrud

Shotplot for Total

TTH Holstebro - GOG - 18-18 (9-13)

538153 / 02.11.2017, 20.30 / Gråkjær Arena - Holstebro / 888ligaen - Grundspil

Intet billede angivet

TTH Holstebro

Redningsdiagram

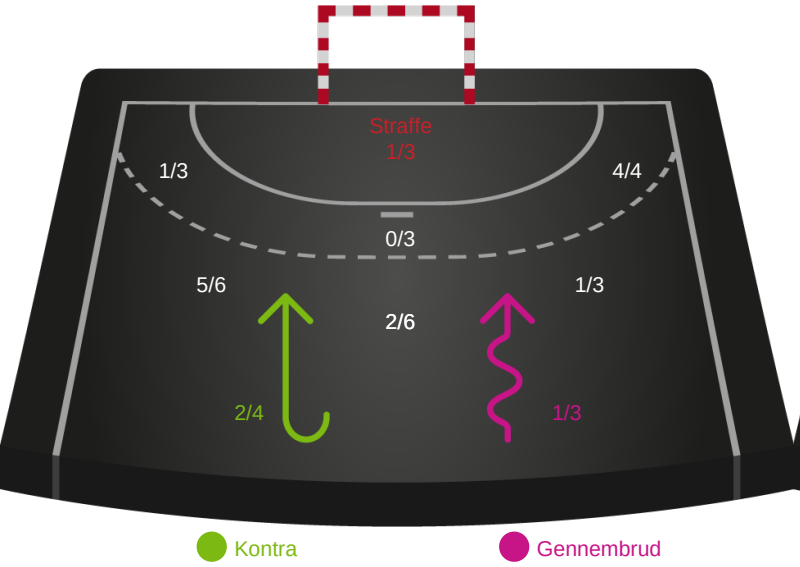

GOG

Redningsdiagram

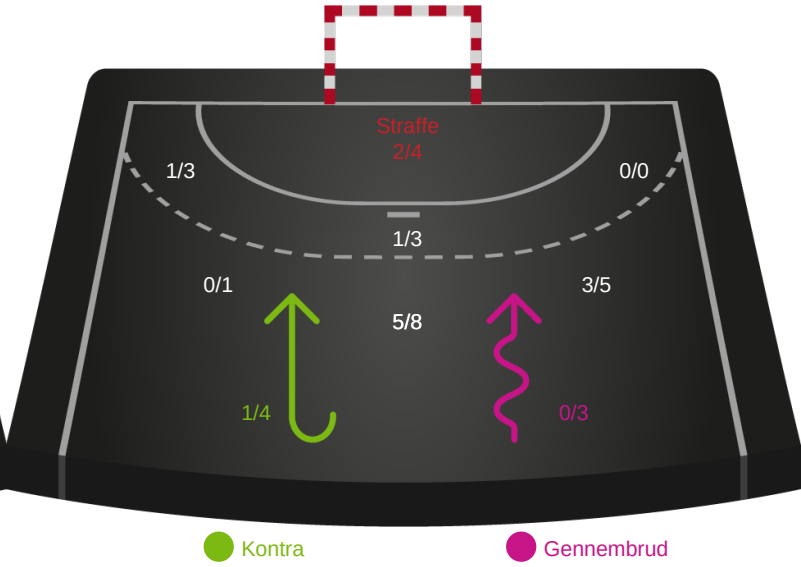

TTH Holstebro

Skuddiagram

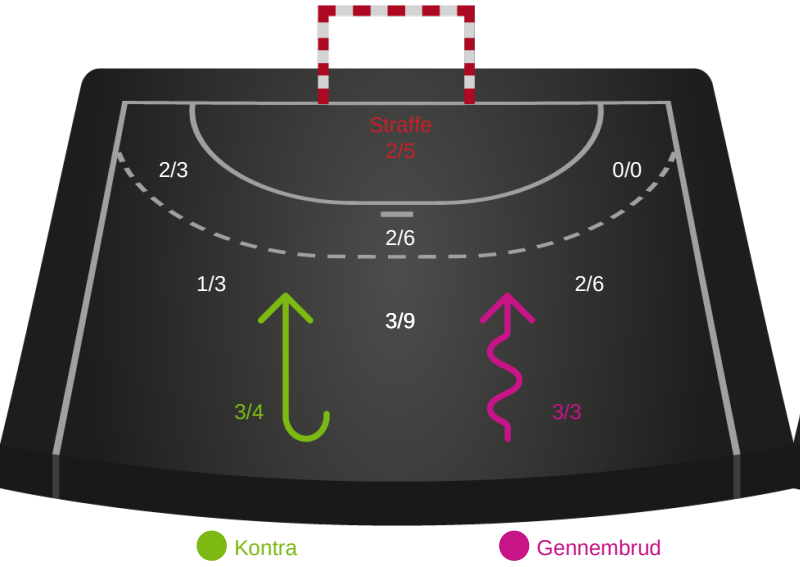

GOG

Skuddiagram

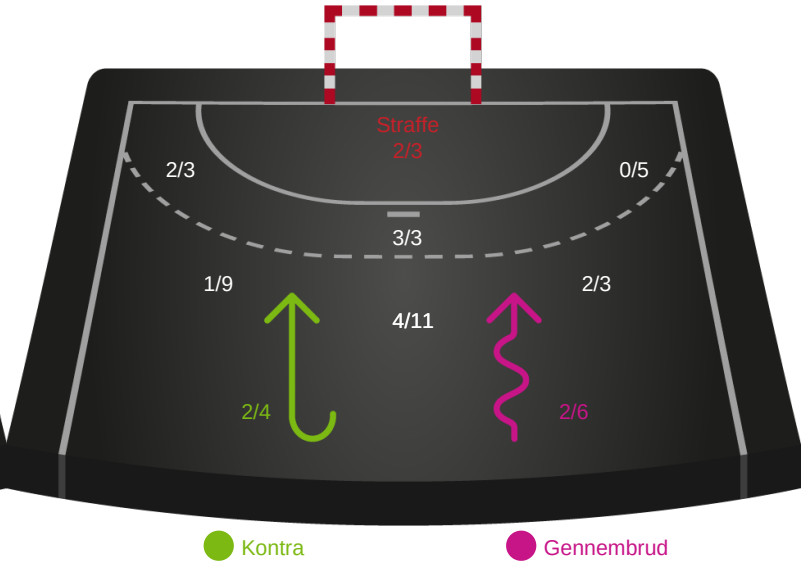

Hold statistik for Første halvleg

TTH Holstebro - GOG - 18-18 (9-13)

538153 / 02.11.2017, 20.30 / Gråkjær Arena - Holstebro / 888ligaen - Grundspil

TTH Holstebro		GOG
9	Mål i alt	13
8	Mål i alm. spil	13
1	Straffemål	0
8	Redninger i alt	8
7	Redninger i alm. spil	6
1	Strafferedninger	2
1	Kontramål	2
3	Assist	6
5	Fejlaflevering	2
0	Tabt bold	0
2	Regelfejl	1
7	Tekniske fejl i alt	3
0	Udvisninger	0
1	Team Time out	1
0	Gult kort	3
0	Direkte rødt kort	0
0	Blåt kort	0

Hold statistik for Anden halvleg

TTH Holstebro - GOG - 18-18 (9-13)

538153 / 02.11.2017, 20.30 / Gråkjær Arena - Holstebro / 888ligaen - Grundspil

TTH Holstebro		GOG
9	Mål i alt	5
8	Mål i alm. spil	3
1	Straffemål	2
9	Redninger i alt	5
9	Redninger i alm. spil	5
0	Strafferedninger	0
2	Kontramål	0
2	Assist	1
0	Fejlaflevering	0
1	Tabt bold	1
5	Regelfejl	2
6	Tekniske fejl i alt	3
0	Udvisninger	3
2	Team Time out	2
3	Gult kort	1
0	Direkte rødt kort	0
0	Blåt kort	0

Hold statistik for Total

TTH Holstebro - GOG - 18-18 (9-13)

538153 / 02.11.2017, 20.30 / Gråkjær Arena - Holstebro / 888ligaen - Grundspil

TTH Holstebro		GOG
18	Mål i alt	18
16	Mål i alm. spil	16
2	Straffemål	2
17	Redninger i alt	13
16	Redninger i alm. spil	11
1	Strafferedninger	2
3	Kontramål	2
5	Assist	7
5	Fejlaflevering	2
1	Tabt bold	1
7	Regelfejl	3
13	Tekniske fejl i alt	6
0	Udvisninger	3
3	Team Time out	3
3	Gult kort	4
0	Direkte rødt kort	0
0	Blåt kort	0