Dansk Håndbold

Herre Håndbold Ligaen - Grundspil

KAMPRAPPORT

Kamp nr.	Hjemmehold	Udehold
679146	Bjerringbro-Silkeborg	Århus Håndbold

Spillested
JYSK Arena Silkeborg | JYSK Arena A
Kapacitet: 0

Dato 31-10-2018
Tid 18:30
Tilskuertal 2027

Slutresultat
38-26

Nr.		M	A	2'	2'	2'	D
1	Kasper LARSEN						
2	August BASKÅR PEDERSEN	2					
4	Klaus THOMSEN						
7	Nikolaj Øris NIELSEN	6	05:44				
8	Mads Øris NIELSEN	4					
9	Jacob LASSEN	2					
10	Johan HANSEN	4					
16	Aljosa REZAR						
18	Jesper NØDDESBO	5					
19	Jens Dolberg PLOUGSTRUP	2					
22	Nikolaj MARKUSSEN	8		34:55			
23	Stefan HUNDSTRUP	1		33:38			
29	Rasmus THIEMER-JENSEN		24:01				
77	Michael KNUDSEN	4					
A	Lars Porskær MØLLER						
B	Peter BREDSDORFF-LARSEN						
C	Niels-Jørgen OTTESEN						
D	Tom JENSEN						
		TTO	1: 21:52		2: 35:30	3:	

Nr.		M	A	2'	2'	2'	D
2	Peter LUND		08:44	27:45	37:57		
3	Besard HAKAJ			40:52			
4	Anton LAURSEN						
5	Kristian RAMMEL	1					
7	Nikolai Skovmand VINTHER	1					
8	Torben PETERSEN	2					
9	Sebastian HENNEBERG						
10	Jonas LANGERHUUS	2					
12	Jens FREDSGAARD						
15	Mads Peter LØNBORG	1					
20	Christoffer Hoffmann BONDE						
31	Fredrik Schilling SØRENSEN	2					
32	Nikolaj LÆSØ	6					
67	Tobias Torpegaard MØLLER	5					
93	Anders Kragh MARTINUSEN	6	14:32				
A	Simon Schøler Raadahl SØRENSEN						
B	Erik Veje RASMUSSEN						
C	Kenneth SLAVENSKY						
D	Morten FRANK						
		TTO	1: 07:11		2: 15:46	3:	

Halvlegsresultat	
19	10
Slutresultat	
38	26

1. Forlængelse	
0	0
2. Forlængelse	
0	0
Efter straffekast	
0	0

Straffekast mål/tilkendt	
3 / 3	3 / 3

Officials

Hjemmehold - Official A	
Lars Porskær MØLLER	X
Udehold - Official A	
Simon Schøler Raadahl SØRENSEN	X
Dommer 1	
S. SØRENSEN	X
Dommer 2	
Morten Lethan Albrechtsen	X
Observatør 1	
Mik Trustrup Larsen	X
Observatør 2	
Tidtager	
Jens Nybo	X
Sekretær	
Claus Jensen	X

Bemærkning

Protest

KAMPHÆNDELSER

Bjerringbro-Silkeborg - Århus Håndbold - 38-26 (19-10)

679146 / 31.10.2018, 18.30 / JYSK Arena A / Herre Håndbold Ligaen - Grundspil

Bjerringbro-Silkeborg				Århus Håndbold
00:47	Skud på stolpe - Playmaker - 22 Nikolaj MARKUSSEN Målvogter - 12 Jens FREDSGAARD	0-0		
		0-0	Skud reddet - Gennembrud - 9 Sebastian HENNEBERG Målvogter - 16 Aljosa REZAR	00:59
01:36	Skud reddet - Gennembrud - 22 Nikolaj MARKUSSEN Målvogter - 12 Jens FREDSGAARD	0-0		
		0-0	Skud forbi - Streg - 3 Besard HAKAJ Målvogter - 16 Aljosa REZAR	02:11
03:03	Mål - Streg - 77 Michael KNUDSEN Assist - 7 Nikolaj Øris NIELSEN Målvogter - 12 Jens FREDSGAARD	1-0		
		1-0	Skud reddet - Gennembrud - 32 Nikolaj LÆSØ Målvogter - 16 Aljosa REZAR	03:52
03:57	Mål - Gennembrud - 7 Nikolaj Øris NIELSEN Målvogter - 12 Jens FREDSGAARD	2-0		
		2-0	Regelfejl - 67 Tobias Torpegaard MØLLER	04:08
04:41	Fejlaflevering - 22 Nikolaj MARKUSSEN Bolderobring - 93 Anders Kragh MARTINUSEN	2-0		
		2-1	Mål - Kontra 2. bølge - 32 Nikolaj LÆSØ Målvogter - 16 Aljosa REZAR	04:46
05:25	Mål - Gennembrud - 8 Mads Øris NIELSEN Assist - 22 Nikolaj MARKUSSEN Målvogter - 12 Jens FREDSGAARD	3-1		
05:44	Advarsel - 7 Nikolaj Øris NIELSEN	3-1		
		3-1	Fejlaflevering - 15 Mads Peter LØNBORG	06:35
06:40	Mål - Gennembrud - 22 Nikolaj MARKUSSEN Assist - 7 Nikolaj Øris NIELSEN Målvogter - 12 Jens FREDSGAARD	4-1		
		4-1	Team timeout	07:11
		4-2	Mål - Venstre back - 32 Nikolaj LÆSØ Målvogter - 16 Aljosa REZAR	07:28
		4-2	Advarsel - 2 Peter LUND	08:44
09:07	Tilkendt straffe - 22 Nikolaj MARKUSSEN Forårsagede straffe - 2 Peter LUND	4-2		
09:26	Straffemål - 10 Johan HANSEN Målvogter - 12 Jens FREDSGAARD	5-2		
		5-3	Mål - Streg - 15 Mads Peter LØNBORG Assist - 93 Anders Kragh MARTINUSEN Målvogter - 16 Aljosa REZAR	10:23
10:33	Mål - Playmaker - 22 Nikolaj MARKUSSEN Målvogter - 12 Jens FREDSGAARD	6-3		
		6-3	Skud reddet - Venstre fløj - 67 Tobias Torpegaard MØLLER Målvogter - 16 Aljosa REZAR	10:46
11:17	Skud forbi - Playmaker - 22 Nikolaj MARKUSSEN Målvogter - 12 Jens FREDSGAARD	6-3		
		6-3	Skud forbi - Venstre back - 9 Sebastian HENNEBERG Målvogter - 16 Aljosa REZAR	11:24
11:36	Fejlaflevering - 8 Mads Øris NIELSEN	6-3		
		6-3	Skud reddet - Højre fløj - 15 Mads Peter LØNBORG Målvogter - 16 Aljosa REZAR	12:12

KAMPHÆNDELSER

Bjerringbro-Silkeborg - Århus Håndbold - 38-26 (19-10)

679146 / 31.10.2018, 18.30 / JYSK Arena A / Herre Håndbold Ligaen - Grundspil

Bjerringbro-Silkeborg				Århus Håndbold
13:18	Mål - Gennembrud - 7 Nikolaj Øris NIELSEN Assist - 77 Michael KNUDSEN Målvogter - 12 Jens FREDSGAARD	7-3		
		7-4	Mål - Kontra 2. bølge - 93 Anders Kragh MARTINUSEN Målvogter - 16 Aljosa REZAR	13:24
13:32	Mål - Kontra 2. bølge - 22 Nikolaj MARKUSSEN Assist - 77 Michael KNUDSEN Målvogter - 12 Jens FREDSGAARD	8-4		
		8-5	Mål - Gennembrud - 93 Anders Kragh MARTINUSEN Målvogter - 16 Aljosa REZAR	14:14
		8-5	Advarsel - 93 Anders Kragh MARTINUSEN	14:32
15:09	Mål - Playmaker - 8 Mads Øris NIELSEN Målvogter - 12 Jens FREDSGAARD	9-5		
		9-5	Team timeout	15:46
		9-5	Tabt bold - 93 Anders Kragh MARTINUSEN Bolderobring - 7 Nikolaj Øris NIELSEN	15:59
16:03	Mål - Kontra 1. bølge - 10 Johan HANSEN Assist - 7 Nikolaj Øris NIELSEN Målvogter - 12 Jens FREDSGAARD	10-5		
		10-5	Skud reddet - Venstre back - 32 Nikolaj LÆSØ Målvogter - 16 Aljosa REZAR	16:51
17:03	Mål - Højre back - 7 Nikolaj Øris NIELSEN Målvogter - 12 Jens FREDSGAARD	11-5		
		11-6	Mål - Gennembrud - 93 Anders Kragh MARTINUSEN Målvogter - 16 Aljosa REZAR	17:31
18:00	Mål - Venstre back - 22 Nikolaj MARKUSSEN Målvogter - 20 Christoffer Hoffmann BONDE	12-6		
		12-6	Fejlaflevering - 93 Anders Kragh MARTINUSEN Bolderobring - 10 Johan HANSEN	18:13
18:43	Mål - Streg - 77 Michael KNUDSEN Assist - 8 Mads Øris NIELSEN Målvogter - 20 Christoffer Hoffmann BONDE	13-6		
		13-6	Regelfejl - 9 Sebastian HENNEBERG	19:27
19:34	Skud reddet - Kontra 2. bølge - 8 Mads Øris NIELSEN Målvogter - 20 Christoffer Hoffmann BONDE	13-6		
		13-6	Skud på stolpe - Venstre back - 9 Sebastian HENNEBERG Målvogter - 16 Aljosa REZAR	20:03
20:39	Skud reddet - Højre fløj - 10 Johan HANSEN Målvogter - 20 Christoffer Hoffmann BONDE	13-6		
		13-7	Mål - Gennembrud - 8 Torben PETERSEN Assist - 93 Anders Kragh MARTINUSEN Målvogter - 16 Aljosa REZAR	20:51
21:19	Skud reddet - Playmaker - 8 Mads Øris NIELSEN Målvogter - 20 Christoffer Hoffmann BONDE	13-7		
		13-7	Skud på stolpe - Kontra 2. bølge - 9 Sebastian HENNEBERG Målvogter - 16 Aljosa REZAR	21:29
21:52	Team timeout	13-7		
22:11	Mål - Playmaker - 7 Nikolaj Øris NIELSEN Målvogter - 20 Christoffer Hoffmann BONDE	14-7		
		14-7	Skud reddet - Playmaker - 9 Sebastian HENNEBERG Retur	22:46

KAMPHÆNDELSER

Bjerringbro-Silkeborg - Århus Håndbold - 38-26 (19-10)

679146 / 31.10.2018, 18.30 / JYSK Arena A / Herre Håndbold Ligaen - Grundspil

Bjerringbro-Silkeborg			Århus Håndbold	
			Målvogter - 16 Aljosa REZAR	
		14-8	Mål - Streg - 5 Kristian RAMMEL Målvogter - 16 Aljosa REZAR	22:51
23:20	Mål - Playmaker - 7 Nikolaj Øris NIELSEN Målvogter - 20 Christoffer Hoffmann BONDE	15-8		
		15-8	Tilkendt straffe - 93 Anders Kragh MARTINUSEN Forårsagede straffe - 29 Rasmus THIEMER-JENSEN	23:56
24:01	Advarsel - 29 Rasmus THIEMER-JENSEN	15-8		
		15-9	Straffemål - 67 Tobias Torpegaard MØLLER Målvogter - 16 Aljosa REZAR	24:18
24:57	Tilkendt straffe - 18 Jesper NØDDESBO Forårsagede straffe - 4 Anton LAURSEN	15-9		
25:14	Straffemål - 10 Johan HANSEN Målvogter - 20 Christoffer Hoffmann BONDE	16-9		
		16-9	Skud reddet - Playmaker - 32 Nikolaj LÆSØ Målvogter - 16 Aljosa REZAR	25:40
26:14	Mål - Streg - 18 Jesper NØDDESBO Assist - 9 Jacob LASSEN Målvogter - 20 Christoffer Hoffmann BONDE	17-9		
		17-9	Skud reddet - Venstre back - 8 Torben PETERSEN Målvogter - 16 Aljosa REZAR	26:23
27:05	Regelfejl - 7 Nikolaj Øris NIELSEN	17-9		
		17-10	Mål - Kontra 2. bølge - 31 Fredrik Schilling SØRENSEN Assist - 32 Nikolaj LÆSØ Målvogter - 16 Aljosa REZAR	27:12
		17-10	Udvisning - 2 Peter LUND	27:45
28:02	Tilkendt straffe - 18 Jesper NØDDESBO Forårsagede straffe - 32 Nikolaj LÆSØ	17-10		
28:21	Straffemål - 7 Nikolaj Øris NIELSEN Målvogter - 20 Christoffer Hoffmann BONDE	18-10		
		18-10	Skud reddet - Gennembrud - 32 Nikolaj LÆSØ Målvogter - 16 Aljosa REZAR	28:57
29:25	Mål - Gennembrud - 22 Nikolaj MARKUSSEN Målvogter - 20 Christoffer Hoffmann BONDE	19-10		
		19-10	Skud forbi - Playmaker - 32 Nikolaj LÆSØ Målvogter - 16 Aljosa REZAR	30:00
30:00	Pause	19-10		
		19-11	Mål - Højre back - 93 Anders Kragh MARTINUSEN	30:45
31:21	Mål - Streg - 18 Jesper NØDDESBO Assist - 22 Nikolaj MARKUSSEN Målvogter - 20 Christoffer Hoffmann BONDE	20-11		
		20-12	Mål - Gennembrud - 93 Anders Kragh MARTINUSEN Målvogter - 16 Aljosa REZAR	31:31
31:57	Mål - Streg - 18 Jesper NØDDESBO Assist - 9 Jacob LASSEN Målvogter - 20 Christoffer Hoffmann BONDE	21-12		
		21-12	Skud reddet - Streg - 5 Kristian RAMMEL Målvogter - 16 Aljosa REZAR	32:15
32:50	Skud reddet - Playmaker - 22 Nikolaj MARKUSSEN Målvogter - 20 Christoffer Hoffmann BONDE	21-12		
		21-13	Mål - Kontra 1. bølge - 32 Nikolaj LÆSØ	32:55

KAMPHÆNDELSER

Bjerringbro-Silkeborg - Århus Håndbold - 38-26 (19-10)

679146 / 31.10.2018, 18.30 / JYSK Arena A / Herre Håndbold Ligaen - Grundspil

Bjerringbro-Silkeborg			Århus Håndbold	
			Assist - 7 Nikolai Skovmand VINTHER Målvogter - 16 Aljosa REZAR	
33:30	Regelfejl - 8 Mads Øris NIELSEN	21-13		
33:38	Udvisning - 23 Stefan HUNDSTRUP	21-13		
		21-14	Mål - Venstre back - 32 Nikolaj LÆSØ Målvogter - 16 Aljosa REZAR	33:51
34:31	Mål - Venstre back - 22 Nikolaj MARKUSSEN Målvogter - 20 Christoffer Hoffmann BONDE	22-14		
		22-14	Tilkendt straffe - 7 Nikolai Skovmand VINTHER Forårsagede straffe - 22 Nikolaj MARKUSSEN	34:55
34:55	Udvisning - 22 Nikolaj MARKUSSEN	22-14		
		22-15	Straffemål - 67 Tobias Torpegaard MØLLER Målvogter - 16 Aljosa REZAR	34:56
35:30	Team timeout	22-15		
36:16	Skud reddet - Streg - 18 Jesper NØDDESBO Retur Målvogter - 20 Christoffer Hoffmann BONDE	22-15		
36:26	Mål - Højre fløj - 18 Jesper NØDDESBO Målvogter - 20 Christoffer Hoffmann BONDE	23-15		
		23-16	Mål - Højre fløj - 7 Nikolai Skovmand VINTHER Assist - 32 Nikolaj LÆSØ Målvogter - 16 Aljosa REZAR	36:57
		23-16	Udvisning - 2 Peter LUND	37:57
38:09	Mål - Streg - 77 Michael KNUDSEN Assist - 7 Nikolaj Øris NIELSEN Målvogter - 20 Christoffer Hoffmann BONDE	24-16		
		24-17	Mål - Højre back - 93 Anders Kragh MARTINUSEN Målvogter - 16 Aljosa REZAR	38:57
39:24	Mål - Playmaker - 22 Nikolaj MARKUSSEN Målvogter - 20 Christoffer Hoffmann BONDE	25-17		
		25-17	Fejlaflevering - 32 Nikolaj LÆSØ	39:52
39:54	Mål - Kontra 1. bølge - 23 Stefan HUNDSTRUP Assist - 22 Nikolaj MARKUSSEN	26-17		
		26-17	Skud reddet - Højre back - 93 Anders Kragh MARTINUSEN Målvogter - 1 Kasper LARSEN	40:35
		26-17	Udvisning - 3 Besard HAKAJ	40:52
41:08	Fejlaflevering - 7 Nikolaj Øris NIELSEN	26-17		
		26-18	Mål - Playmaker - 32 Nikolaj LÆSØ Målvogter - 1 Kasper LARSEN	41:48
42:27	Mål - Streg - 18 Jesper NØDDESBO Assist - 22 Nikolaj MARKUSSEN Målvogter - 20 Christoffer Hoffmann BONDE	27-18		
		27-18	Skud på stolpe - Højre back - 10 Jonas LANGERHUUS Retur Målvogter - 1 Kasper LARSEN	43:26
		27-18	Regelfejl - 2 Peter LUND	43:30
43:51	Mål - Venstre back - 22 Nikolaj MARKUSSEN Målvogter - 20 Christoffer Hoffmann BONDE	28-18		
		28-18	Skud på stolpe - Højre back - 10 Jonas LANGERHUUS Retur	44:12

KAMPHÆNDELSER

Bjerringbro-Silkeborg - Århus Håndbold - 38-26 (19-10)

679146 / 31.10.2018, 18.30 / JYSK Arena A / Herre Håndbold Ligaen - Grundspil

Bjerringbro-Silkeborg			Århus Håndbold	
			Målvogter - 1 Kasper LARSEN	
		28-19	Mål - Streg - 10 Jonas LANGERHUUS Målvogter - 1 Kasper LARSEN	44:16
44:48	Skud reddet - Streg - 18 Jesper NØDDESBO Målvogter - 20 Christoffer Hoffmann BONDE	28-19		
		28-20	Mål - Venstre fløj - 31 Fredrik Schilling SØRENSEN Assist - 4 Anton LAURSEN Målvogter - 1 Kasper LARSEN	44:56
45:37	Skud reddet - Streg - 77 Michael KNUDSEN Målvogter - 20 Christoffer Hoffmann BONDE	28-20		
		28-20	Skud reddet - Højre fløj - 32 Nikolaj LÆSØ Retur Målvogter - 1 Kasper LARSEN	46:10
		28-20	Fejlaflevering - 4 Anton LAURSEN Bolderobring - 77 Michael KNUDSEN	46:52
46:59	Mål - Højre fløj - 10 Johan HANSEN Assist - 4 Klaus THOMSEN Målvogter - 20 Christoffer Hoffmann BONDE	29-20		
		29-21	Mål - Gennembrud - 32 Nikolaj LÆSØ Assist - 4 Anton LAURSEN Målvogter - 1 Kasper LARSEN	47:30
48:00	Mål - Streg - 77 Michael KNUDSEN Assist - 9 Jacob LASSEN Målvogter - 20 Christoffer Hoffmann BONDE	30-21		
		30-21	Skud reddet - Playmaker - 32 Nikolaj LÆSØ Målvogter - 1 Kasper LARSEN	49:24
50:07	Mål - Højre back - 9 Jacob LASSEN Målvogter - 20 Christoffer Hoffmann BONDE	31-21		
		31-21	Fejlaflevering - 10 Jonas LANGERHUUS Bolderobring - 29 Rasmus THIEMER-JENSEN	50:19
50:28	Mål - Kontra 2. bølge - 2 August BASKÅR PEDERSEN Assist - 10 Johan HANSEN Målvogter - 20 Christoffer Hoffmann BONDE	32-21		
		32-21	Skud reddet - Højre back - 10 Jonas LANGERHUUS Retur Målvogter - 1 Kasper LARSEN	51:20
		32-21	Skud reddet - Højre fløj - 7 Nikolai Skovmand VINTHER Målvogter - 1 Kasper LARSEN	51:24
51:30	Mål - Venstre fløj - 2 August BASKÅR PEDERSEN Assist - 8 Mads Øris NIELSEN Målvogter - 20 Christoffer Hoffmann BONDE	33-21		
		33-22	Mål - Venstre back - 8 Torben PETERSEN Målvogter - 1 Kasper LARSEN	51:57
52:29	Mål - Højre back - 9 Jacob LASSEN Målvogter - 20 Christoffer Hoffmann BONDE	34-22		
		34-22	Skud reddet - Kontra 2. bølge - 67 Tobias Torpegaard MØLLER Retur Målvogter - 1 Kasper LARSEN	52:37
		34-22	Skud reddet - Playmaker - 10 Jonas LANGERHUUS Målvogter - 1 Kasper LARSEN	53:04
53:12	Mål - Playmaker - 8 Mads Øris NIELSEN Målvogter - 20 Christoffer Hoffmann BONDE	35-22		

KAMPHÆNDELSER

Bjerringbro-Silkeborg - Århus Håndbold - 38-26 (19-10)

679146 / 31.10.2018, 18.30 / JYSK Arena A / Herre Håndbold Ligaen - Grundspil

Bjerringbro-Silkeborg			Århus Håndbold	
		35-22	Skud forbi - Playmaker - 4 Anton LAURSEN Målvogter - 1 Kasper LARSEN	53:38
54:05	Mål - Venstre back - 19 Jens Dolberg PLOUGSTRUP Målvogter - 12 Jens FREDSGAARD	36-22		
		36-22	Skud reddet - Playmaker - 8 Torben PETERSEN Målvogter - 1 Kasper LARSEN	54:26
55:15	Mål - Gennembrud - 8 Mads Øris NIELSEN Assist - 9 Jacob LASSEN Målvogter - 12 Jens FREDSGAARD	37-22		
		37-23	Mål - Gennembrud - 10 Jonas LANGERHUUS Målvogter - 1 Kasper LARSEN	55:46
56:50	Mål - Playmaker - 19 Jens Dolberg PLOUGSTRUP Målvogter - 12 Jens FREDSGAARD	38-23		
		38-23	Tilkendt straffe - 10 Jonas LANGERHUUS Forårsagede straffe - 8 Mads Øris NIELSEN	57:08
		38-24	Straffemål - 67 Tobias Torpegaard MØLLER Målvogter - 1 Kasper LARSEN	57:25
58:14	Fejlaflevering - 8 Mads Øris NIELSEN	38-24		
		38-25	Mål - Kontra 2. bølge - 67 Tobias Torpegaard MØLLER Assist - 8 Torben PETERSEN Målvogter - 1 Kasper LARSEN	58:22
59:05	Regelfejl - 29 Rasmus THIEMER-JENSEN	38-25		
		38-26	Mål - Venstre fløj - 67 Tobias Torpegaard MØLLER Målvogter - 1 Kasper LARSEN	59:13
59:48	Skud reddet - Højre back - 8 Mads Øris NIELSEN Målvogter - 12 Jens FREDSGAARD	38-26		
		38-26	Fejlaflevering - 7 Nikolai Skovmand VINTHER Bolderobring - 9 Jacob LASSEN	59:53
60:00	Fuldtid kl 08:14:02	38-26		
		38-26	Kamp slut kl 13:22:13	60:00

SPILLERSTATISTIK

Bjerringbro-Silkeborg - Århus Håndbold - 38-26 (19-10)

679146 / 31.10.2018, 18.30 / JYSK Arena A / Herre Håndbold Ligaen - Grundspil

Bjerringbro-Silkeborg

Målmænd

Nr	Navn	Redn/Skud	Straffe-Redn/skud	Total Redn/Skud	Mål imod	Skud forbi	Skud stolpe	Assist	Mål	Bold erob.	Fejl aflv.	Regelbrud	2 min udvis.	MEP
1	Kasper LARSEN	8/16 50%	0/1 0%	8/17 47.06%	9	1	2	0	0	0	0	0	0	1.74
16	Aljosa REZAR	10/24 41.67%	0/2 0%	10/26 38.46%	16	3	2	0	0	0	0	0	0	2.09

Markspillere

Nr	Navn	Mål/Skud	Straffe-mål/skud	Total Mål/Skud	Assist	Tilkendt straffe	Forårsagde straffe	Rødt kort	Tabt bold	Bold erob.	Fejl aflv.	Regelbrud	2min udvis.	MEP
2	August BASKÅR PEDERSEN	2/2 100%	0/0 0%	2/2 100%	0	0	0	0	0	0	0	0	0	1.5
4	Klaus THOMSEN	0/0 0%	0/0 0%	0/0 0%	1	0	0	0	0	0	0	0	0	0.25
7	Nikolaj Øris NIELSEN	5/5 100%	1/1 100%	6/6 100%	4	0	0	0	0	1	1	1	0	4.8
8	Mads Øris NIELSEN	4/7 57.14%	0/0 0%	4/7 57.14%	2	0	1	0	0	0	2	1	0	1.55
9	Jacob LASSEN	2/2 100%	0/0 0%	2/2 100%	4	0	0	0	0	1	0	0	0	2.8
10	Johan HANSEN	2/3 66.67%	2/2 100%	4/5 80%	1	0	0	0	0	1	0	0	0	2.67
18	Jesper NØDDESBO	5/7 71.43%	0/0 0%	5/7 71.43%	0	2	0	0	0	0	0	0	0	3.89
19	Jens Dolberg PLOUGSTRUP	2/2 100%	0/0 0%	2/2 100%	0	0	0	0	0	0	0	0	0	1.5
22	Nikolaj MARKUSSEN	8/12 66.67%	0/0 0%	8/12 66.67%	4	1	1	0	0	0	1	0	1	5.74
23	Stefan HUNDSTRUP	1/1 100%	0/0 0%	1/1 100%	0	0	0	0	0	0	0	0	1	0.57
29	Rasmus THIEMER-JENSEN	0/0 0%	0/0 0%	0/0 0%	0	0	1	0	0	1	0	1	0	-0.25
77	Michael KNUDSEN	4/5 80%	0/0 0%	4/5 80%	2	0	0	0	0	1	0	0	0	3.45

SPILLERSTATISTIK

Bjerringbro-Silkeborg - Århus Håndbold - 38-26 (19-10)

679146 / 31.10.2018, 18.30 / JYSK Arena A / Herre Håndbold Ligaen - Grundspil

Århus Håndbold

Målmænd

Nr	Navn	Redn/Skud	Straffe-Redn/skud	Total Redn/Skud	Mål imod	Skud forbi	Skud stolpe	Assist	Mål	Bold erob.	Fejl aflv.	Regelbrud	2 min udvis.	MEP
12	Jens FREDSGAARD	2/15 13.33%	0/1 0%	2/16 12.5%	14	1	1	0	0	0	0	0	0	-1.12
20	Christoffer Hoffmann BONDE	7/28 25%	0/2 0%	7/30 23.33%	23	0	0	0	0	0	0	0	0	-0.64

Markspillere

Nr	Navn	Mål/Skud	Straffe-mål/skud	Total Mål/Skud	Assist	Tilkendt straffe	Forårsagde straffe	Rødt kort	Tabt bold	Bold erob.	Fejl aflv.	Regelbrud	2min udvis.	MEP
2	Peter LUND	0/0 0%	0/0 0%	0/0 0%	0	0	1	0	0	0	0	1	2	-0.91
3	Besard HAKAJ	0/1 0%	0/0 0%	0/1 0%	0	0	0	0	0	0	0	0	1	-0.53
4	Anton LAURSEN	0/1 0%	0/0 0%	0/1 0%	2	0	1	0	0	0	1	0	0	-0.25
5	Kristian RAMMEL	1/2 50%	0/0 0%	1/2 50%	0	0	0	0	0	0	0	0	0	0.4
7	Nikolai Skovmand VINTHER	1/2 50%	0/0 0%	1/2 50%	1	1	0	0	0	0	1	0	0	0.79
8	Torben PETERSEN	2/4 50%	0/0 0%	2/4 50%	1	0	0	0	0	0	0	0	0	1.35
9	Sebastian HENNEBERG	0/5 0%	0/0 0%	0/5 0%	0	0	0	0	0	0	0	1	0	-1.6
10	Jonas LANGERHUUS	2/6 33.33%	0/0 0%	2/6 33.33%	0	1	0	0	0	0	1	0	0	0.77
15	Mads Peter LØNBORG	1/2 50%	0/0 0%	1/2 50%	0	0	0	0	0	0	1	0	0	0.12
31	Fredrik Schilling SØRENSEN	2/2 100%	0/0 0%	2/2 100%	0	0	0	0	0	0	0	0	0	1.5
32	Nikolaj LÆSØ	6/13 46.15%	0/0 0%	6/13 46.15%	2	0	1	0	0	0	1	0	0	2.67
67	Tobias Torpegaard MØLLER	2/4 50%	3/3 100%	5/7 71.43%	0	0	0	0	0	0	0	1	0	1.92
93	Anders Kragh MARTINUSEN	6/7 85.71%	0/0 0%	6/7 85.71%	2	1	0	0	1	1	1	0	0	4.82

Fordeling af mål og skud

Bjerringbro-Silkeborg - Århus Håndbold - 38-26 (19-10)

679146 / 31.10.2018, 18.30 / JYSK Arena A / Herre Håndbold Ligaen - Grundspil

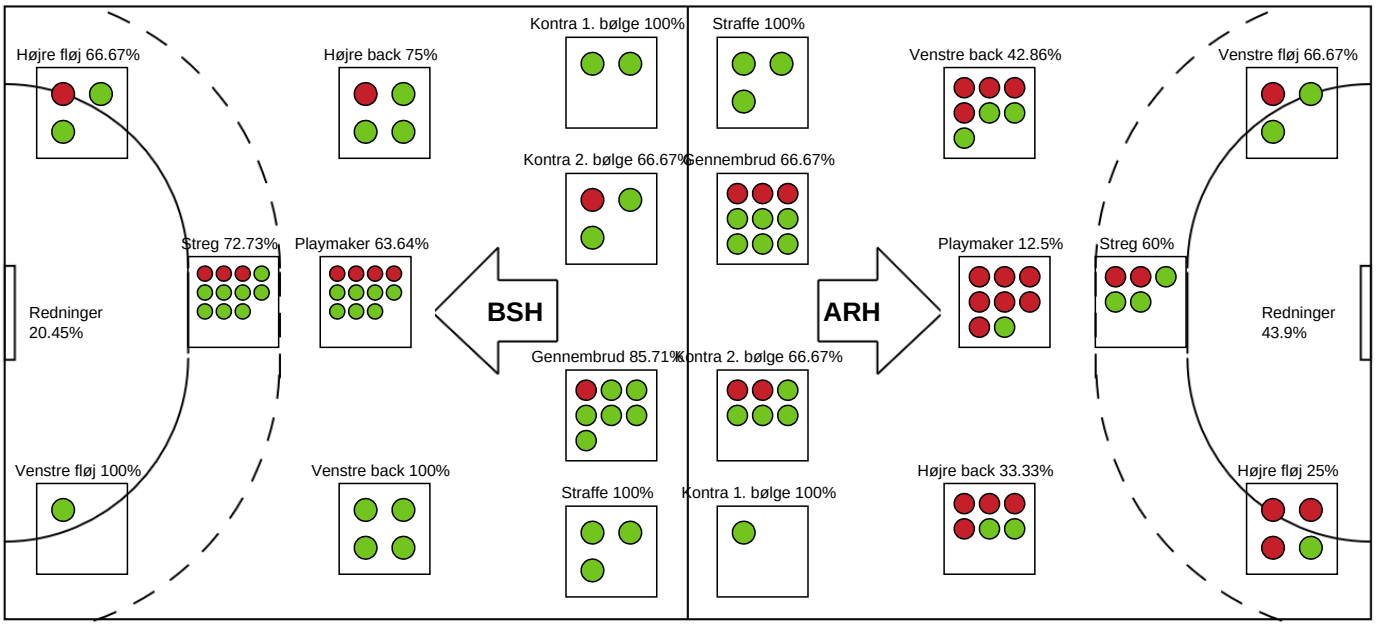

Angrebet sluttede med:

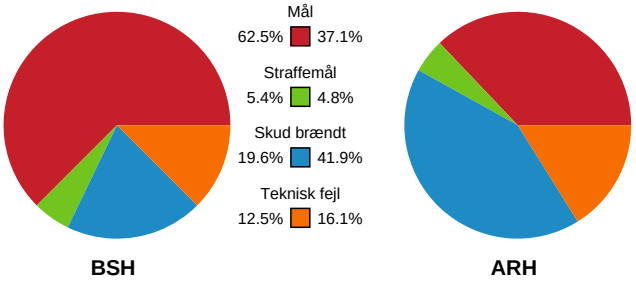

Skuddene endte med:

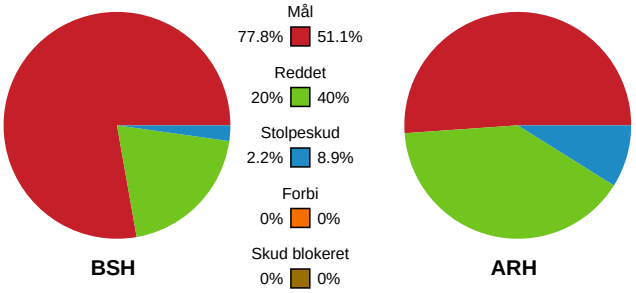

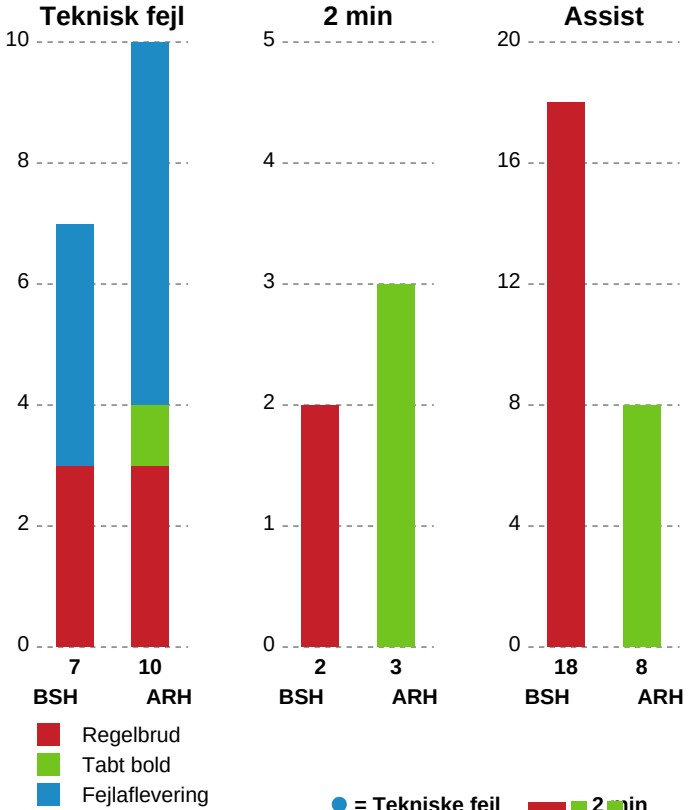

Målforskel i løbet af kampen

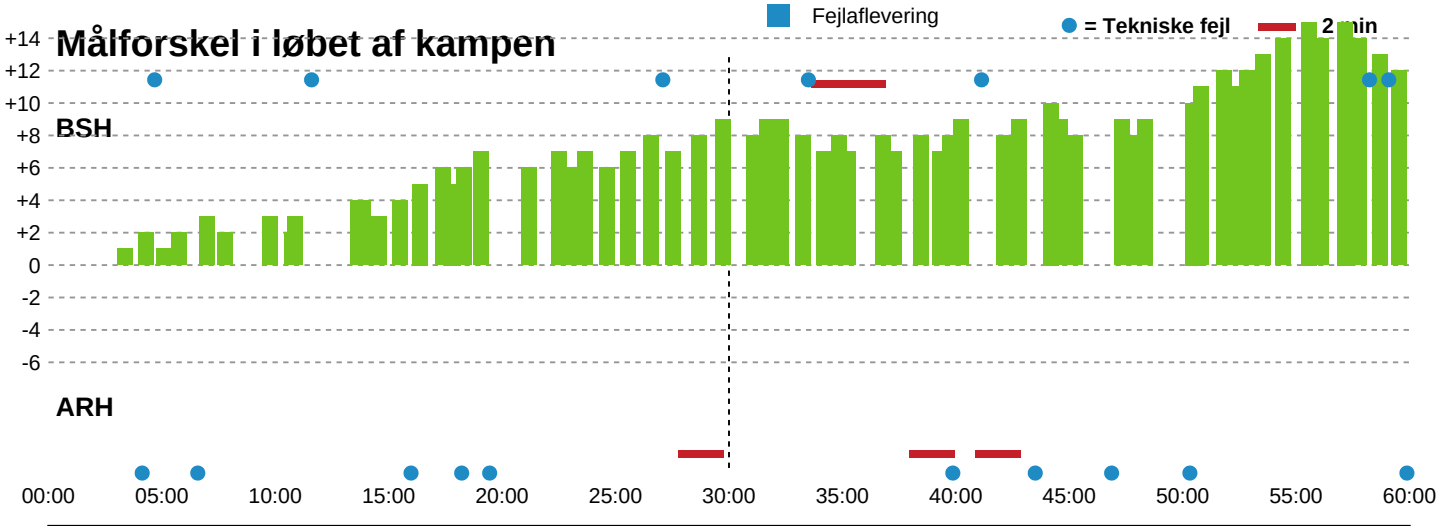

Shotplot for Første halvleg

Bjerringbro-Silkeborg - Århus Håndbold - 38-26 (19-10)

679146 / 31.10.2018, 18.30 / JYSK Arena A / Herre Håndbold Ligaen - Grundspil

Intet billede angivet

Bjerringbro-Silkeborg

Redningsdiagram

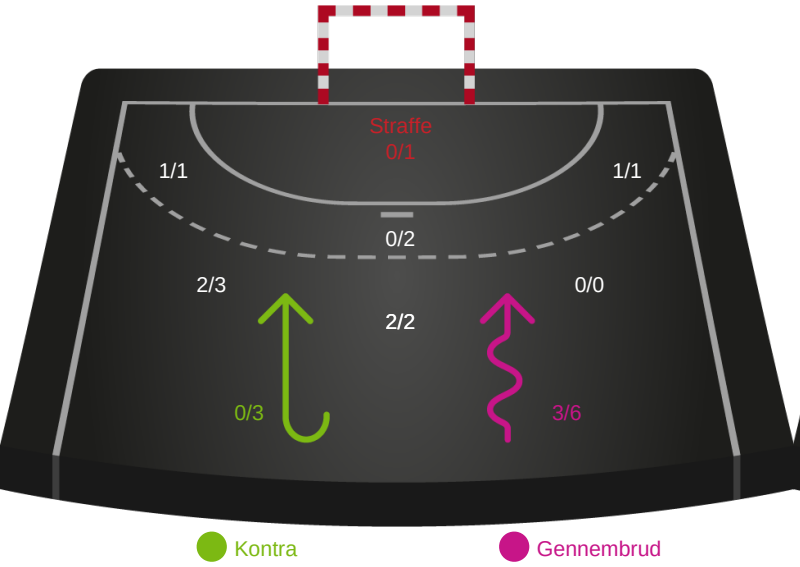

Århus Håndbold

Redningsdiagram

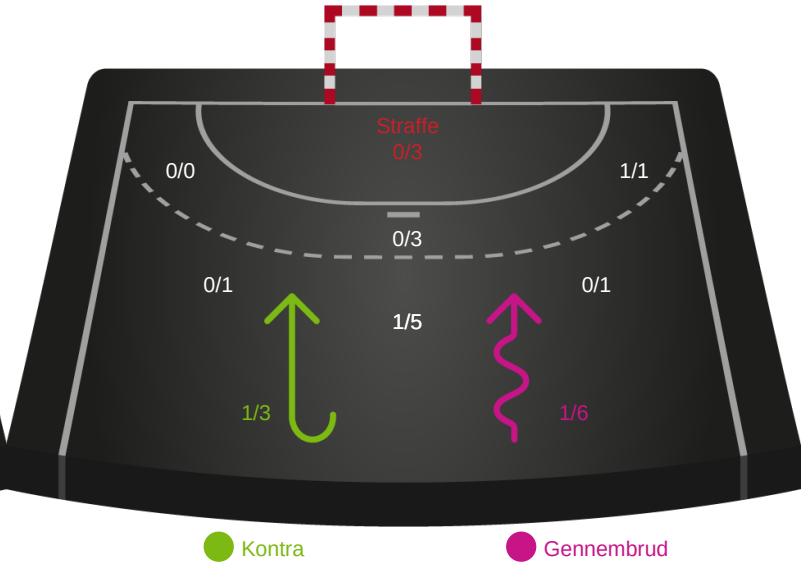

Bjerringbro-Silkeborg

Skuddiagram

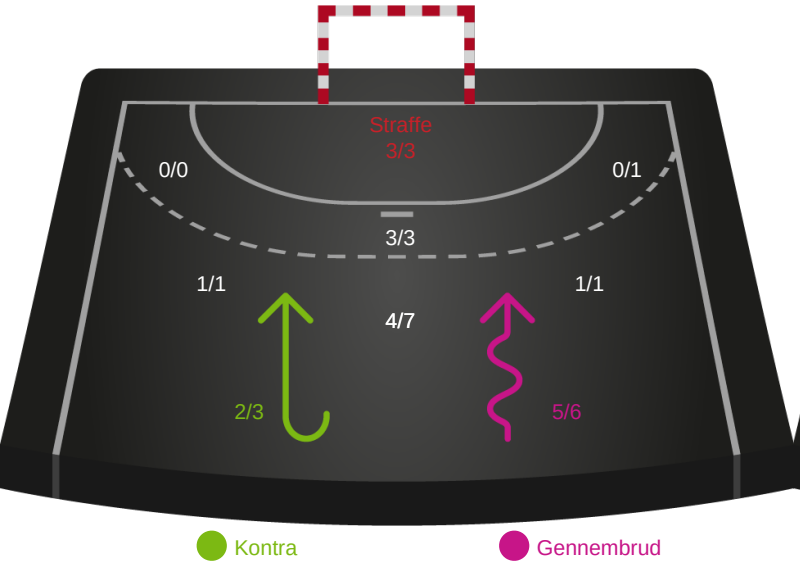

Århus Håndbold

Skuddiagram

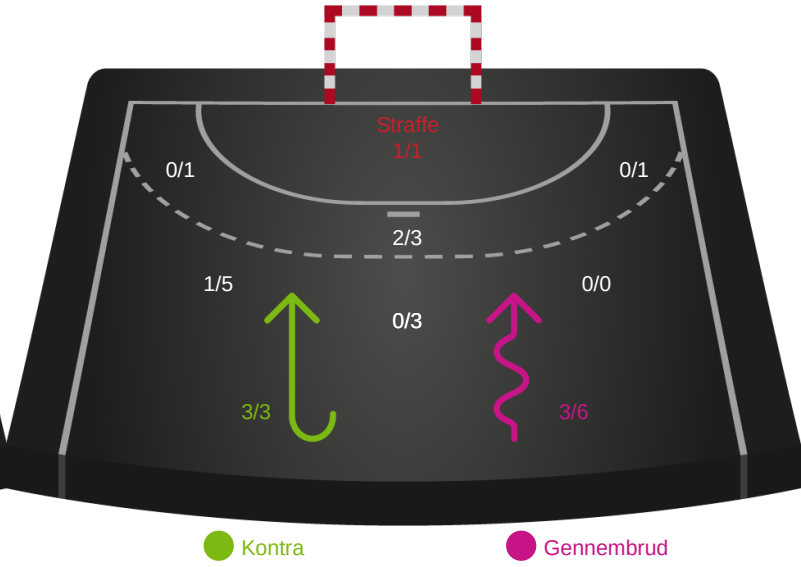

Shotplot for Anden halvleg

Bjerringbro-Silkeborg - Århus Håndbold - 38-26 (19-10)

679146 / 31.10.2018, 18.30 / JYSK Arena A / Herre Håndbold Ligaen - Grundspil

Intet billede angivet

Bjerringbro-Silkeborg

Redningsdiagram

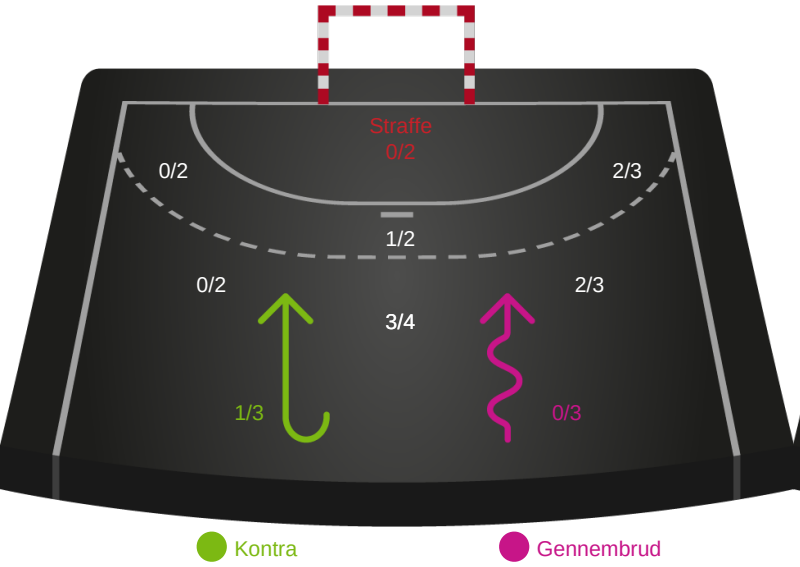

Århus Håndbold

Redningsdiagram

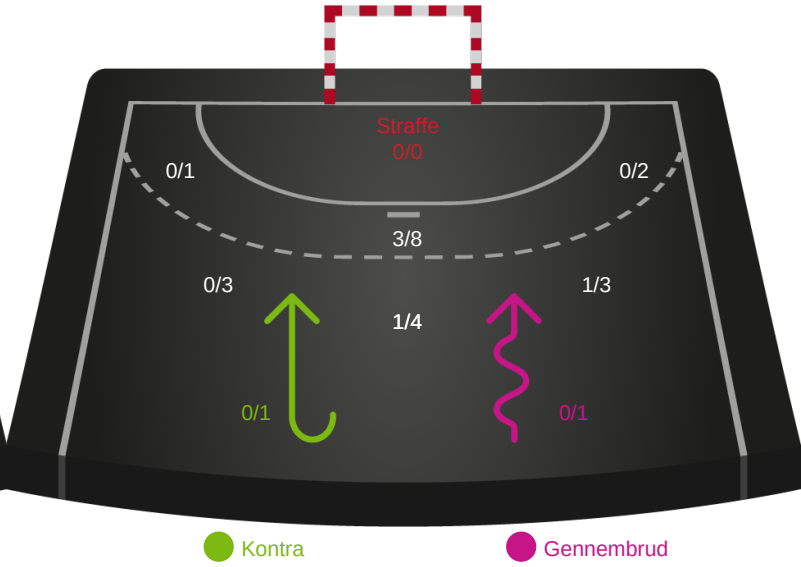

Bjerringbro-Silkeborg

Skuddiagram

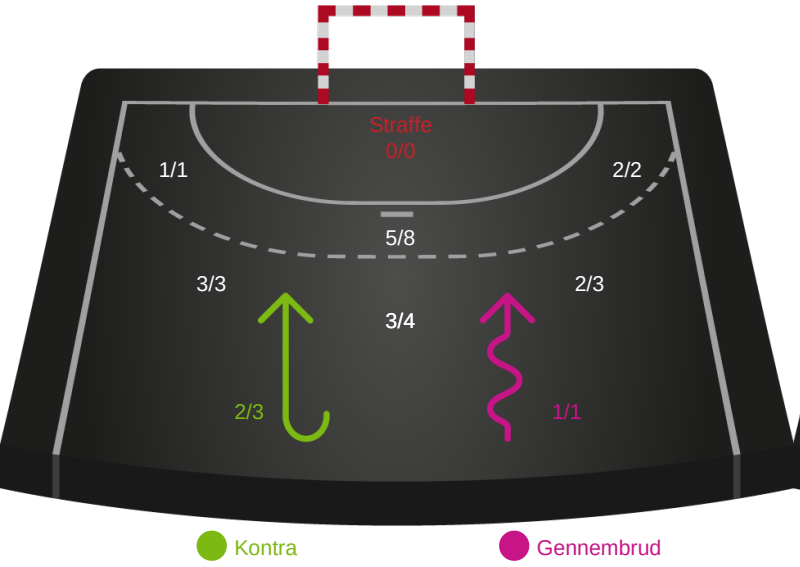

Århus Håndbold

Skuddiagram

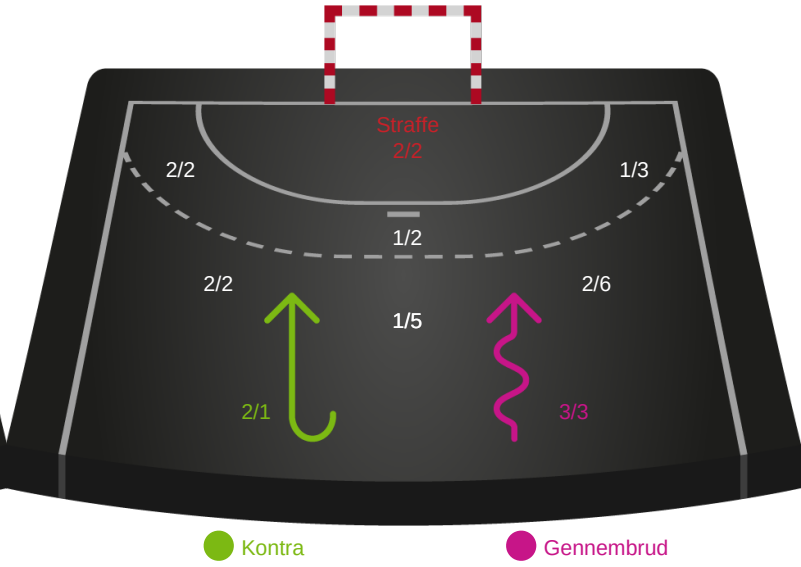

Shotplot for Total

Bjerringbro-Silkeborg - Århus Håndbold - 38-26 (19-10)

679146 / 31.10.2018, 18.30 / JYSK Arena A / Herre Håndbold Ligaen - Grundspil

Intet billede angivet

Bjerringbro-Silkeborg

Redningsdiagram

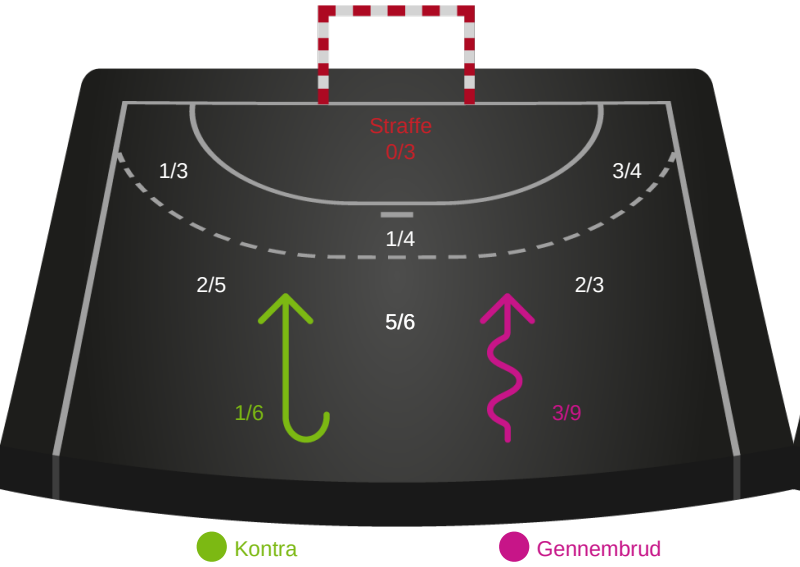

Kontra Gennembrud

Århus Håndbold

Redningsdiagram

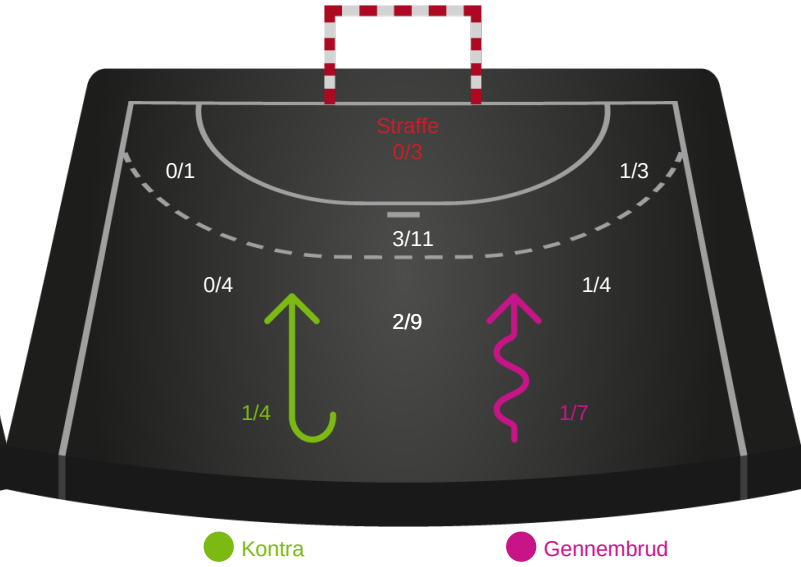

Kontra Gennembrud

Bjerringbro-Silkeborg

Skuddiagram

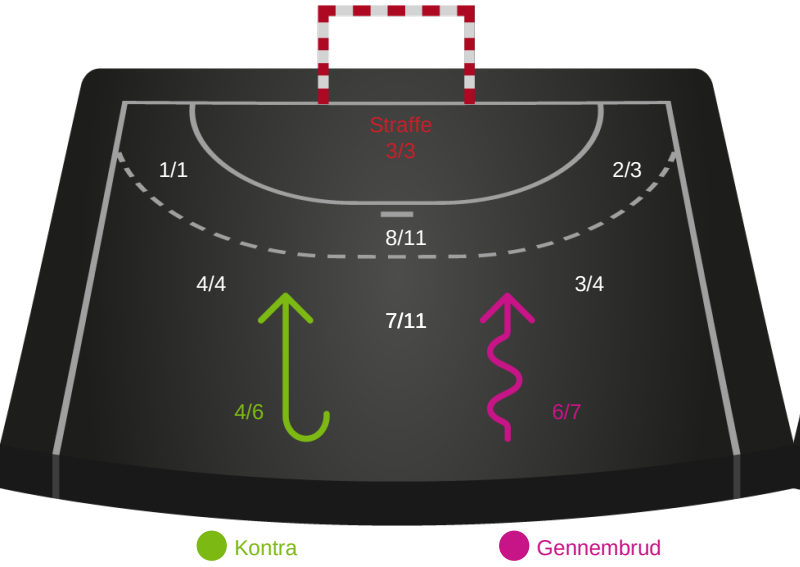

Kontra Gennembrud

Århus Håndbold

Skuddiagram

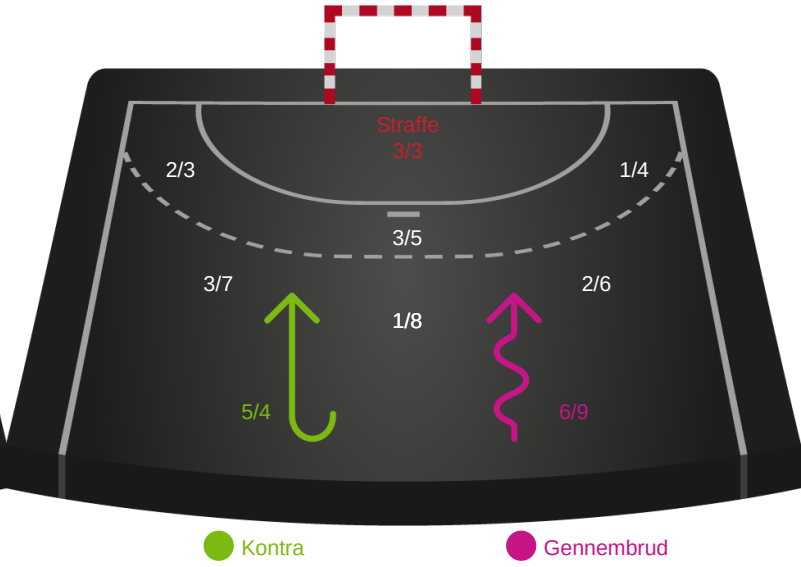

Kontra Gennembrud

Hold statistik for Første halvleg

Bjerringbro-Silkeborg - Århus Håndbold - 38-26 (19-10)

679146 / 31.10.2018, 18.30 / JYSK Arena A / Herre Håndbold Ligaen - Grundspil

Bjerringbro-Silkeborg		Århus Håndbold
19	Mål i alt	10
16	Mål i alm. spil	9
3	Straffemål	1
9	Redninger i alt	4
9	Redninger i alm. spil	4
0	Strafferedninger	0
2	Kontramål	3
8	Assist	3
2	Fejlaflevering	2
0	Tabt bold	1
1	Regelfejl	2
3	Tekniske fejl i alt	5
0	Udvisninger	1
1	Team Time out	2
2	Gult kort	2
0	Direkte rødt kort	0
0	Blåt kort	0

Hold statistik for Anden halvleg

Bjerringbro-Silkeborg - Århus Håndbold - 38-26 (19-10)

679146 / 31.10.2018, 18.30 / JYSK Arena A / Herre Håndbold Ligaen - Grundspil

Bjerringbro-Silkeborg		Århus Håndbold
19	Mål i alt	16
19	Mål i alm. spil	14
0	Straffemål	2
9	Redninger i alt	5
9	Redninger i alm. spil	5
0	Strafferedninger	0
2	Kontramål	2
10	Assist	5
2	Fejlaflevering	4
0	Tabt bold	0
2	Regelfejl	1
4	Tekniske fejl i alt	5
2	Udvisninger	2
1	Team Time out	0
0	Gult kort	0
0	Direkte rødt kort	0
0	Blåt kort	0

Hold statistik for Total

Bjerringbro-Silkeborg - Århus Håndbold - 38-26 (19-10)

679146 / 31.10.2018, 18.30 / JYSK Arena A / Herre Håndbold Ligaen - Grundspil

Bjerringbro-Silkeborg		Århus Håndbold
38	Mål i alt	26
35	Mål i alm. spil	23
3	Straffemål	3
18	Redninger i alt	9
18	Redninger i alm. spil	9
0	Strafferedninger	0
4	Kontramål	5
18	Assist	8
4	Fejlaflevering	6
0	Tabt bold	1
3	Regelfejl	3
7	Tekniske fejl i alt	10
2	Udvisninger	3
2	Team Time out	2
2	Gult kort	2
0	Direkte rødt kort	0
0	Blåt kort	0