Dansk Håndbold

888ligaen - Grundspil

KAMPRAPPORT

Kamp nr.	Hjemmehold	Udehold
538175	Aalborg Håndbold	Bjerringbro-Silkeborg

Spillested
Jutlander Bank Arena
Kapacitet: 0

Dato 29-11-2017 **Tid** 20:30 **Tilskuertal** 3558

Slutresultat
24-23

Nr.		M	A	2'	2'	2'	D
3	Janus SMARÁSON	3					
7	Martin LARSEN	1		21:24			
8	Jakob HESSELLUND	1					
11	Simon Hald JENSEN	2					
12	Søren PEDERSEN						
13	Darri ARONSSON						
14	Magnus SAUGSTRUP						
15	Andreas Holst JENSEN	8					
16	Mikael AGGEFORS						
18	Lovro JOTIC			22:07			
20	Jesper Meinby PEDERSEN	5					
22	René ANTONSEN		15:24	37:03			
23	Buster JUUL	4	14:30	37:19			
44	Alexander SELMAR						
A	Stefan MADSEN						
B	Aron KRISTJANSSON						
C	Christian Frank MÜLLER						
D	Mads Rytter ANDERSEN						
		TTO	1: 28:48		2: 51:18		3: 58:13

Nr.		M	A	2'	2'	2'	D
2	Martin Risom CHRISTENSEN						
4	Klaus THOMSEN			24:11	38:06	55:04	55:04
7	Nikolaj Øris NIELSEN	4					
8	Mads Øris NIELSEN	1					
9	Jacob LASSEN	3		42:03			
10	Johan HANSEN	1					
11	Sebastian SKUBE	1					
12	Søren RASMUSSEN						
17	Lars SKAARUP		02:39				
18	Jesper NØDDESBO	2	11:29	44:05			
21	Frederik SKOV						
22	Nikolaj MARKUSSEN	8					
23	Stefan HUNDSTRUP	1					
29	Rasmus THIEMER-JENSEN		03:54				
30	Aljosa REZAR						
77	Michael KNUDSEN	2					
A	Lars Porskær MØLLER						
B	Peter BREDSDORFF-LARSEN						
C	Niels-Jørgen OTTESEN						
D	Tom JENSEN						
		TTO	1: 25:34		2: 44:30		3: 57:01

Halvlegsresultat	
10	13
Slutresultat	
24	23

1. Forlængelse	
0	0
2. Forlængelse	
0	0
Efter straffekast	
0	0

Straffekast mål/tilkendt	
1 / 1	4 / 4

Officials

Hjemmehold - Official A	
Stefan MADSEN	X
Udehold - Official A	
Lars Porskær MØLLER	X
Dommer 1	
Mads Hansen	X
Dommer 2	
Martin Gjeding	X
Observatør 1	
Jan Sabro	X
Observatør 2	
Tidtager	
Birger Krebs	X
Sekretær	
Helle Ekstrøm	X

Bemærkning

Protest	

KAMPHÆNDELSER

Aalborg Håndbold - Bjerringbro-Silkeborg - 24-23 (10-13)

538175 / 29.11.2017, 20.30 / Jutlander Bank Arena / 888ligaen - Grundspil

Aalborg Håndbold				Bjerringbro-Silkeborg
00:58	Mål - Venstre back - 15 Andreas Holst JENSEN Målvogter - 30 Aljosa REZAR	1-0		
		1-0	Skud forbi - Playmaker - 11 Sebastian SKUBE Målvogter - 16 Mikael AGGEFORS	01:27
01:35	Skud reddet - Playmaker - 7 Martin LARSEN Målvogter - 30 Aljosa REZAR	1-0		
		1-1	Mål - Kontra 2. bølge - 22 Nikolaj MARKUSSEN Målvogter - 16 Mikael AGGEFORS	01:42
		1-1	Advarsel - 17 Lars SKAARUP	02:39
02:50	Mål - Playmaker - 15 Andreas Holst JENSEN Målvogter - 30 Aljosa REZAR	2-1		
		2-2	Mål - Streg - 18 Jesper NØDDESBO Assist - 7 Nikolaj Øris NIELSEN Målvogter - 16 Mikael AGGEFORS	03:44
		2-2	Advarsel - 29 Rasmus THIEMER-JENSEN	03:54
04:48	Mål - Playmaker - 15 Andreas Holst JENSEN Målvogter - 30 Aljosa REZAR	3-2		
		3-3	Mål - Venstre back - 22 Nikolaj MARKUSSEN Målvogter - 16 Mikael AGGEFORS	05:14
06:13	Mål - Gennembrud - 15 Andreas Holst JENSEN Assist - 7 Martin LARSEN Målvogter - 30 Aljosa REZAR	4-3		
		4-3	Skud reddet - Playmaker - 7 Nikolaj Øris NIELSEN Målvogter - 16 Mikael AGGEFORS	06:39
07:32	Skud reddet - Venstre back - 7 Martin LARSEN Målvogter - 30 Aljosa REZAR	4-3		
		4-3	Fejlaflevering - 11 Sebastian SKUBE	07:58
08:13	Skud forbi - Playmaker - 3 Janus SMARÁSON Målvogter - 30 Aljosa REZAR	4-3		
		4-3	Skud på stolpe - Playmaker - 22 Nikolaj MARKUSSEN Målvogter - 16 Mikael AGGEFORS	08:19
08:51	Regelfejl - 7 Martin LARSEN	4-3		
		4-4	Mål - Gennembrud - 22 Nikolaj MARKUSSEN Målvogter - 16 Mikael AGGEFORS	09:17
10:00	Mål - Playmaker - 20 Jesper Meinby PEDERSEN Målvogter - 30 Aljosa REZAR	5-4		
		5-5	Mål - Venstre back - 22 Nikolaj MARKUSSEN Målvogter - 16 Mikael AGGEFORS	10:32
10:52	Skud reddet - Playmaker - 15 Andreas Holst JENSEN Målvogter - 30 Aljosa REZAR	5-5		
		5-6	Mål - Kontra 1. bølge - 22 Nikolaj MARKUSSEN Målvogter - 16 Mikael AGGEFORS	10:54
		5-6	Advarsel - 18 Jesper NØDDESBO	11:29
11:35	Mål - Venstre back - 15 Andreas Holst JENSEN Målvogter - 30 Aljosa REZAR	6-6		
		6-6	Passisvt spil	12:23
12:29	Mål - Kontra 1. bølge - 11 Simon Hald JENSEN Assist - 8 Jakob HESSELLUND Målvogter - 30 Aljosa REZAR	7-6		
		7-6	Fejlaflevering - 11 Sebastian SKUBE Bolderobring - 3 Janus SMARÁSON	13:09

KAMPHÆNDELSER

Aalborg Håndbold - Bjerringbro-Silkeborg - 24-23 (10-13)

538175 / 29.11.2017, 20.30 / Jutlander Bank Arena / 888ligaen - Grundspil

Aalborg Håndbold			Bjerringbro-Silkeborg	
13:50	Regelfejl - 22 René ANTONSEN	7-6		
14:30	Advarsel - 23 Buster JUUL	7-6		
		7-6	Tilkendt straffe - 77 Michael KNUDSEN Forårsagede straffe - 22 René ANTONSEN	15:18
15:24	Advarsel - 22 René ANTONSEN	7-6		
		7-7	Straffemål - 8 Mads Øris NIELSEN Målvogter - 16 Mikael AGGEFORS	15:28
16:42	Skud på stolpe - Playmaker - 3 Janus SMARÁSON Målvogter - 30 Aljosa REZAR	7-7		
		7-7	Regelfejl - 77 Michael KNUDSEN	17:35
17:40	Tilkendt straffe - 3 Janus SMARÁSON Forårsagede straffe - 4 Klaus THOMSEN	7-7		
17:43	Straffemål - 23 Buster JUUL Målvogter - 30 Aljosa REZAR	8-7		
		8-8	Mål - Højre back - 9 Jacob LASSEN Målvogter - 16 Mikael AGGEFORS	18:33
19:23	Mål - Gennembrud - 3 Janus SMARÁSON Målvogter - 30 Aljosa REZAR	9-8		
		9-8	Skud forbi - Venstre back - 8 Mads Øris NIELSEN Målvogter - 12 Søren PEDERSEN	19:45
20:46	Skud på stolpe - Playmaker - 15 Andreas Holst JENSEN Målvogter - 30 Aljosa REZAR	9-8		
		9-9	Mål - Gennembrud - 9 Jacob LASSEN Målvogter - 12 Søren PEDERSEN	21:24
21:24	Udvisning - 7 Martin LARSEN	9-9		
22:05	Regelfejl - 18 Lovro JOTIC	9-9		
		9-9	Tilkendt straffe - 4 Klaus THOMSEN Forårsagede straffe - 18 Lovro JOTIC	22:07
22:07	Udvisning - 18 Lovro JOTIC	9-9		
		9-10	Straffemål - 9 Jacob LASSEN Målvogter - 12 Søren PEDERSEN	22:07
22:43	Mål - Højre back - 15 Andreas Holst JENSEN Målvogter - 30 Aljosa REZAR	10-10		
		10-10	Skud reddet - Venstre fløj - 23 Stefan HUNDSTRUP Målvogter - 12 Søren PEDERSEN	23:05
		10-10	Udvisning - 4 Klaus THOMSEN	24:11
24:27	Fejlaflevering - 3 Janus SMARÁSON Bolderobring - 22 Nikolaj MARKUSSEN	10-10		
		10-11	Mål - Kontra 1. bølge - 22 Nikolaj MARKUSSEN Målvogter - 12 Søren PEDERSEN	24:31
25:06	Skud forbi - Gennembrud - 3 Janus SMARÁSON Målvogter - 30 Aljosa REZAR	10-11		
		10-11	Team timeout	25:34
		10-11	Skud reddet - Playmaker - 7 Nikolaj Øris NIELSEN Målvogter - 12 Søren PEDERSEN	26:15
27:16	Tabt bold - 15 Andreas Holst JENSEN	10-11		
		10-12	Mål - Playmaker - 7 Nikolaj Øris NIELSEN Målvogter - 12 Søren PEDERSEN	28:14
28:48	Team timeout	10-12		

KAMPHÆNDELSER

Aalborg Håndbold - Bjerringbro-Silkeborg - 24-23 (10-13)

538175 / 29.11.2017, 20.30 / Jutlander Bank Arena / 888ligaen - Grundspil

Aalborg Håndbold			Bjerringbro-Silkeborg	
29:22	Fejlaflevering - 18 Lovro JOTIC Bolderobring - 23 Stefan HUNDSTRUP	10-12		
		10-13	Mål - Højre back - 7 Nikolaj Øris NIELSEN Målvogter - 12 Søren PEDERSEN	29:52
29:59	Skud blokeret - Playmaker - 15 Andreas Holst JENSEN	10-13		
30:00	Pause	10-13		
		10-13	Skud blokeret - Venstre back - 22 Nikolaj MARKUSSEN	30:54
31:04	Mål - Kontra 2. bølge - 20 Jesper Meinby PEDERSEN Assist - 15 Andreas Holst JENSEN Målvogter - 12 Søren RASMUSSEN	11-13		
		11-13	Skud blokeret - Playmaker - 7 Nikolaj Øris NIELSEN	32:16
33:17	Mål - Streg - 8 Jakob HESSELLUND Assist - 3 Janus SMARÁSON Målvogter - 12 Søren RASMUSSEN	12-13		
		12-13	Skud forbi - Playmaker - 7 Nikolaj Øris NIELSEN Målvogter - 12 Søren PEDERSEN	34:09
34:13	Mål - Kontra 1. bølge - 23 Buster JUUL Assist - 12 Søren PEDERSEN Målvogter - 12 Søren RASMUSSEN	13-13		
		13-14	Mål - Gennembrud - 11 Sebastian SKUBE Målvogter - 12 Søren PEDERSEN	34:48
36:04	Mål - Højre back - 20 Jesper Meinby PEDERSEN Målvogter - 12 Søren RASMUSSEN	14-14		
37:03	Udvisning - 22 René ANTONSEN	14-14		
		14-14	Tilkendt straffe - 11 Sebastian SKUBE Forårsagede straffe - 23 Buster JUUL	37:19
37:19	Udvisning - 23 Buster JUUL	14-14		
		14-15	Straffemål - 7 Nikolaj Øris NIELSEN Målvogter - 12 Søren PEDERSEN	37:19
		14-15	Udvisning - 4 Klaus THOMSEN	38:06
38:20	Mål - Venstre back - 15 Andreas Holst JENSEN Målvogter - 12 Søren RASMUSSEN	15-15		
		15-16	Mål - Gennembrud - 22 Nikolaj MARKUSSEN Målvogter - 12 Søren PEDERSEN	38:37
39:09	Skud på stolpe - Venstre fløj - 8 Jakob HESSELLUND Målvogter - 12 Søren RASMUSSEN	15-16		
		15-17	Mål - Venstre fløj - 23 Stefan HUNDSTRUP Assist - 7 Nikolaj Øris NIELSEN Målvogter - 12 Søren PEDERSEN	39:29
40:03	Mål - Gennembrud - 20 Jesper Meinby PEDERSEN Assist - 15 Andreas Holst JENSEN Målvogter - 12 Søren RASMUSSEN	16-17		
		16-17	Tilkendt straffe - 23 Stefan HUNDSTRUP Forårsagede straffe - 8 Jakob HESSELLUND	40:46
		16-18	Straffemål - 18 Jesper NØDDESBO Målvogter - 16 Mikael AGGEFORS	40:50
41:27	Skud reddet - Venstre back - 15 Andreas Holst JENSEN Målvogter - 12 Søren RASMUSSEN	16-18		
		16-18	Skud reddet - Playmaker - 9 Jacob LASSEN Målvogter - 16 Mikael AGGEFORS	41:56
		16-18	Udvisning - 9 Jacob LASSEN	42:03

KAMPHÆNDELSER

Aalborg Håndbold - Bjerringbro-Silkeborg - 24-23 (10-13)

538175 / 29.11.2017, 20.30 / Jutlander Bank Arena / 888ligaen - Grundspil

Aalborg Håndbold			Bjerringbro-Silkeborg	
42:30	Tabt bold - 23 Buster JUUL	16-18		
		16-18	Tabt bold - 18 Jesper NØDDESBO	43:10
43:15	Mål - Kontra 2. bølge - 3 Janus SMARÁSON Målvogter - 12 Søren RASMUSSEN	17-18		
		17-19	Mål - Højre fløj - 10 Johan HANSEN Assist - 22 Nikolaj MARKUSSEN Målvogter - 16 Mikael AGGEFORS	43:59
44:05	Mål - Gennembrud - 3 Janus SMARÁSON Assist - 15 Andreas Holst JENSEN Målvogter - 12 Søren RASMUSSEN	18-19		
		18-19	Udvisning - 18 Jesper NØDDESBO	44:05
		18-19	Team timeout	44:30
		18-20	Mål - Gennembrud - 22 Nikolaj MARKUSSEN Assist - 10 Johan HANSEN Målvogter - 16 Mikael AGGEFORS	44:54
45:07	Mål - Højre fløj - 20 Jesper Meinby PEDERSEN Assist - 18 Lovro JOTIC Målvogter - 12 Søren RASMUSSEN	19-20		
		19-20	Skud forbi - Højre fløj - 10 Johan HANSEN Målvogter - 16 Mikael AGGEFORS	45:58
46:11	Skud reddet - Højre fløj - 20 Jesper Meinby PEDERSEN Målvogter - 12 Søren RASMUSSEN	19-20		
		19-21	Mål - Streg - 77 Michael KNUDSEN Assist - 11 Sebastian SKUBE Målvogter - 16 Mikael AGGEFORS	47:01
47:10	Mål - Venstre back - 15 Andreas Holst JENSEN Målvogter - 12 Søren RASMUSSEN	20-21		
		20-21	Skud forbi - Højre back - 7 Nikolaj Øris NIELSEN Målvogter - 16 Mikael AGGEFORS	47:57
48:48	Mål - Venstre fløj - 23 Buster JUUL Assist - 3 Janus SMARÁSON Målvogter - 12 Søren RASMUSSEN	21-21		
		21-22	Mål - Højre back - 7 Nikolaj Øris NIELSEN Målvogter - 16 Mikael AGGEFORS	49:28
49:39	Mål - Gennembrud - 7 Martin LARSEN Assist - 3 Janus SMARÁSON Målvogter - 12 Søren RASMUSSEN	22-22		
		22-23	Mål - Streg - 77 Michael KNUDSEN Assist - 7 Nikolaj Øris NIELSEN Målvogter - 16 Mikael AGGEFORS	50:17
50:36	Tabt bold - 14 Magnus SAUGSTRUP Bolderobring - 7 Nikolaj Øris NIELSEN	22-23		
		22-23	Skud reddet - Streg - 77 Michael KNUDSEN Målvogter - 16 Mikael AGGEFORS	50:59
51:18	Team timeout	22-23		
51:41	Mål - Streg - 11 Simon Hald JENSEN Assist - 7 Martin LARSEN Målvogter - 12 Søren RASMUSSEN	23-23		
		23-23	Regelfejl - 18 Jesper NØDDESBO	52:23
53:13	Skud reddet - Højre back - 7 Martin LARSEN Målvogter - 12 Søren RASMUSSEN	23-23		
		23-23	Skud reddet - Streg - 18 Jesper NØDDESBO	53:52

KAMPHÆNDELSER

Aalborg Håndbold - Bjerringbro-Silkeborg - 24-23 (10-13)

538175 / 29.11.2017, 20.30 / Jutlander Bank Arena / 888ligaen - Grundspil

Aalborg Håndbold			Bjerringbro-Silkeborg	
			Målvogter - 16 Mikael AGGEFORS	
53:59	Skud reddet - Kontra 2. bølge - 7 Martin LARSEN Målvogter - 12 Søren RASMUSSEN	23-23		
		23-23	Fejlaflevering - 11 Sebastian SKUBE	54:37
		23-23	Udvisning - 4 Klaus THOMSEN	55:04
		23-23	Rødt kort 3 x 2 min. - 4 Klaus THOMSEN	55:04
55:34	Skud reddet - Højre fløj - 8 Jakob HESSELLUND Målvogter - 12 Søren RASMUSSEN	23-23		
		23-23	Skud reddet - Venstre back - 77 Michael KNUDSEN Målvogter - 16 Mikael AGGEFORS	56:41
56:46	Mål - Kontra 1. bølge - 23 Buster JUUL Assist - 16 Mikael AGGEFORS Målvogter - 12 Søren RASMUSSEN	24-23		
		24-23	Team timeout	57:01
		24-23	Skud reddet - Playmaker - 11 Sebastian SKUBE Målvogter - 16 Mikael AGGEFORS	57:40
58:13	Team timeout	24-23		
58:34	Regelfejl - 11 Simon Hald JENSEN	24-23		
		24-23	Skud reddet - Venstre back - 22 Nikolaj MARKUSSEN Målvogter - 16 Mikael AGGEFORS	59:00
59:31	Skud reddet - Venstre back - 15 Andreas Holst JENSEN Målvogter - 12 Søren RASMUSSEN	24-23		
		24-23	Regelfejl - 18 Jesper NØDDESBO	59:58
60:00	Fuldtid kl 10:34:09	24-23		
		24-23	Kamp slut kl 13:22:13	60:00

SPILLERSTATISTIK

Aalborg Håndbold - Bjerringbro-Silkeborg - 24-23 (10-13)

538175 / 29.11.2017, 20.30 / Jutlander Bank Arena / 888ligaen - Grundspil

Aalborg Håndbold

Målmænd

Nr	Navn	Redn/Skud	Straffe-Redn/skud	Total Redn/Skud	Mål imod	Skud forbi	Skud stolpe	Assist	Mål	Bold erob.	Fejl aflv.	Regelbrud	2 min udvis.	MEP
12	Søren PEDERSEN	2/9 22.22%	0/2 0%	2/11 18.18%	9	2	0	1	0	0	0	0	0	-0.18
16	Mikael AGGEFORS	7/19 36.84%	0/2 0%	7/21 33.33%	14	3	1	1	0	0	0	0	0	1.11

Markspillere

Nr	Navn	Mål/Skud	Straffe-mål/skud	Total Mål/Skud	Assist	Tilkendt straffe	Forårsagde straffe	Rødt kort	Tabt bold	Bold erob.	Fejl aflv.	Regelbrud	2min udvis.	MEP
3	Janus SMARÁSON	3/6 50%	0/0 0%	3/6 50%	3	1	0	0	0	1	1	0	0	2.62
7	Martin LARSEN	1/5 20%	0/0 0%	1/5 20%	2	0	0	0	0	0	0	1	1	-0.18
8	Jakob HESSELLUND	1/3 33.33%	0/0 0%	1/3 33.33%	1	0	1	0	0	0	0	0	0	0.24
11	Simon Hald JENSEN	2/2 100%	0/0 0%	2/2 100%	0	0	0	0	0	0	0	1	0	1.15
13	Darri ARONSSON	0/0 0%	0/0 0%	0/0 0%	0	0	0	0	0	0	0	0	0	0
14	Magnus SAUGSTRUP	0/0 0%	0/0 0%	0/0 0%	0	0	0	0	1	0	0	0	0	-0.35
15	Andreas Holst JENSEN	8/13 61.54%	0/0 0%	8/13 61.54%	3	0	0	0	1	0	0	0	0	5.4
18	Lovro JOTIC	0/0 0%	0/0 0%	0/0 0%	1	0	1	0	0	0	1	1	1	-0.83
20	Jesper Meinby PEDERSEN	5/6 83.33%	0/0 0%	5/6 83.33%	0	0	0	0	0	0	0	0	0	3.47
22	René ANTONSEN	0/0 0%	0/0 0%	0/0 0%	0	0	1	0	0	0	0	1	1	-0.73
23	Buster JUUL	3/3 100%	1/1 100%	4/4 100%	0	0	1	0	1	0	0	0	1	1.97
44	Alexander SELMAR	0/0 0%	0/0 0%	0/0 0%	0	0	0	0	0	0	0	0	0	0

SPILLERSTATISTIK

Aalborg Håndbold - Bjerringbro-Silkeborg - 24-23 (10-13)

538175 / 29.11.2017, 20.30 / Jutlander Bank Arena / 888ligaen - Grundspil

Bjerringbro-Silkeborg

Målmænd

Nr	Navn	Redn/Skud	Straffe-Redn/skud	Total Redn/Skud	Mål imod	Skud forbi	Skud stolpe	Assist	Mål	Bold erob.	Fejl aflv.	Regelbrud	2 min udvis.	MEP
12	Søren RASMUSSEN	6/20 30%	0/0 0%	6/20 30%	14	0	1	0	0	0	0	0	0	0.24
30	Aljosa REZAR	3/12 25%	0/1 0%	3/13 23.08%	10	2	2	0	0	0	0	0	0	-0.29

Markspillere

Nr	Navn	Mål/Skud	Straffe-mål/skud	Total Mål/Skud	Assist	Tilkendt straffe	Forårsagde straffe	Rødt kort	Tabt bold	Bold erob.	Fejl aflv.	Regelbrud	2min udvis.	MEP
2	Martin Risom CHRISTENSEN	0/0 0%	0/0 0%	0/0 0%	0	0	0	0	0	0	0	0	0	0
4	Klaus THOMSEN	0/0 0%	0/0 0%	0/0 0%	0	1	1	0	0	0	0	0	3	-0.5
7	Nikolaj Øris NIELSEN	3/8 37.5%	1/1 100%	4/9 44.44%	3	0	0	0	0	1	0	0	0	2.75
8	Mads Øris NIELSEN	0/1 0%	1/1 100%	1/2 50%	0	0	0	0	0	0	0	0	0	0.25
9	Jacob LASSEN	2/3 66.67%	1/1 100%	3/4 75%	0	0	0	0	0	0	0	0	1	1.57
10	Johan HANSEN	1/2 50%	0/0 0%	1/2 50%	1	0	0	0	0	0	0	0	0	0.72
11	Sebastian SKUBE	1/3 33.33%	0/0 0%	1/3 33.33%	1	1	0	0	0	0	3	0	0	-0.03
17	Lars SKAARUP	0/0 0%	0/0 0%	0/0 0%	0	0	0	0	0	0	0	0	0	0
18	Jesper NØDDESBO	1/2 50%	1/1 100%	2/3 66.67%	0	0	0	0	1	0	0	2	1	-0.38
21	Frederik SKOV	0/0 0%	0/0 0%	0/0 0%	0	0	0	0	0	0	0	0	0	0
22	Nikolaj MARKUSSEN	8/11 72.73%	0/0 0%	8/11 72.73%	1	0	0	0	0	1	0	0	0	5.95
23	Stefan HUNDSTRUP	1/2 50%	0/0 0%	1/2 50%	0	1	0	0	0	1	0	0	0	1.19
29	Rasmus THIEMER-JENSEN	0/0 0%	0/0 0%	0/0 0%	0	0	0	0	0	0	0	0	0	0
77	Michael KNUDSEN	2/4 50%	0/0 0%	2/4 50%	0	1	0	0	0	0	0	1	0	1.02

Fordeling af mål og skud

Aalborg Håndbold - Bjerringbro-Silkeborg - 24-23 (10-13)

538175 / 29.11.2017, 20.30 / Jutlander Bank Arena / 888ligaen - Grundspil

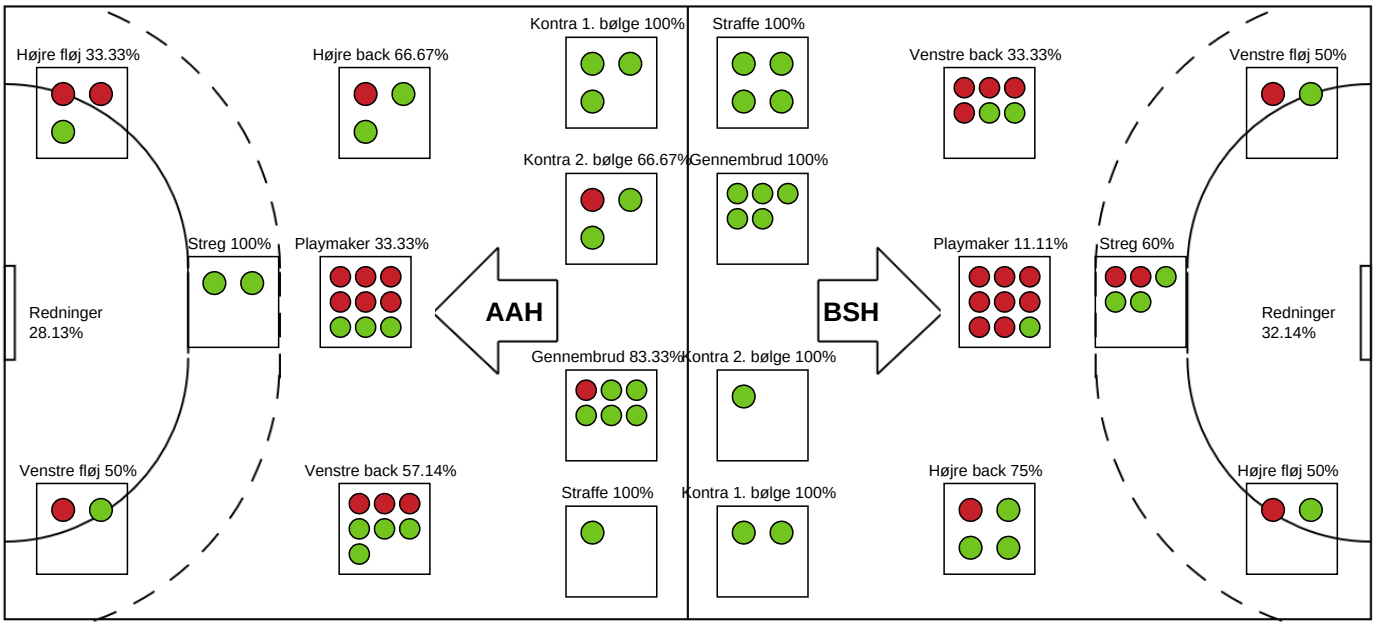

Angrebet sluttede med:

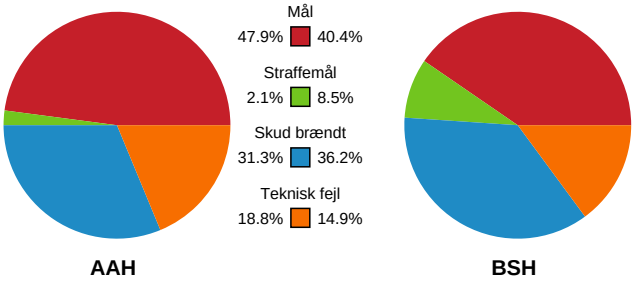

Skuddene endte med:

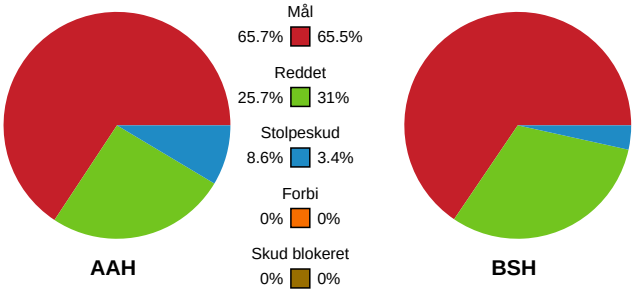

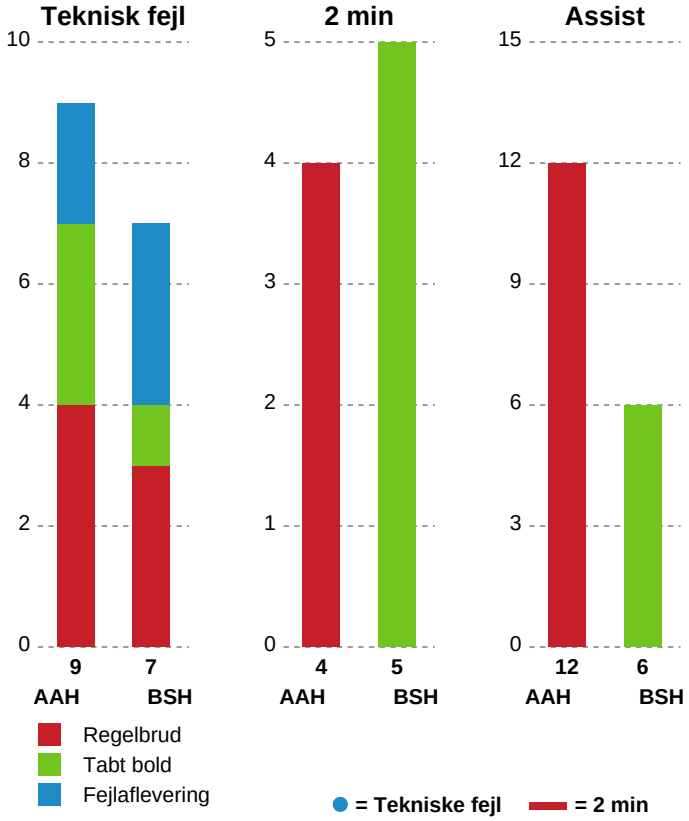

Målforskel i løbet af kampen

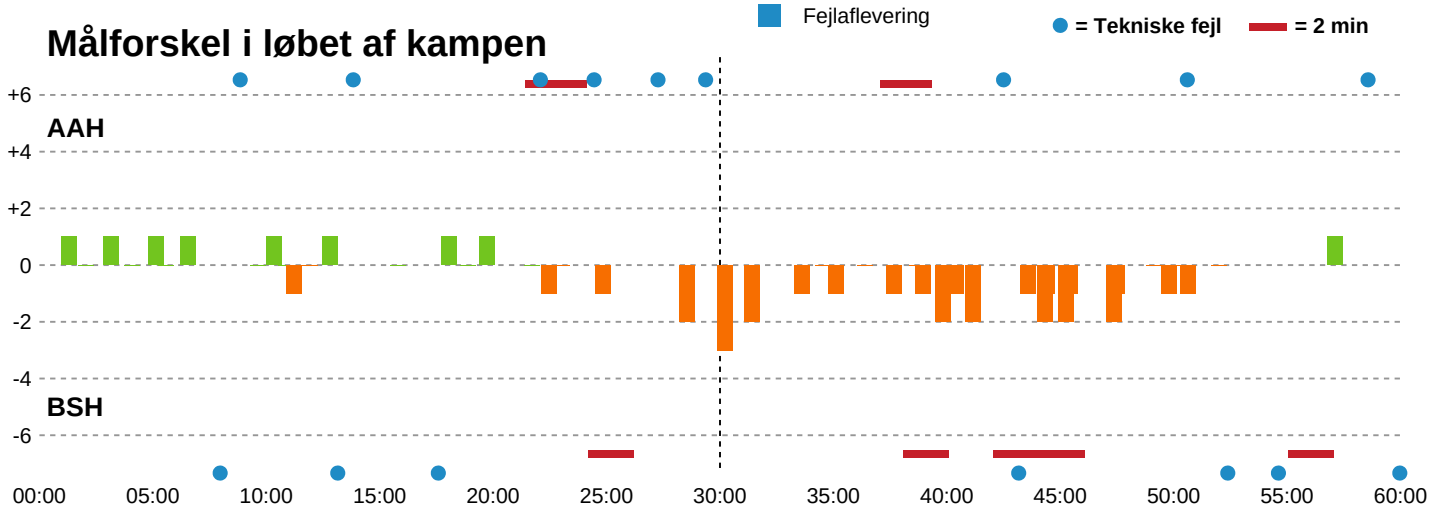

Shotplot for Første halvleg

Aalborg Håndbold - Bjerringbro-Silkeborg - 24-23 (10-13)

538175 / 29.11.2017, 20.30 / Jutlander Bank Arena / 888ligaen - Grundspil

Intet billede angivet

Aalborg Håndbold

Redningsdiagram

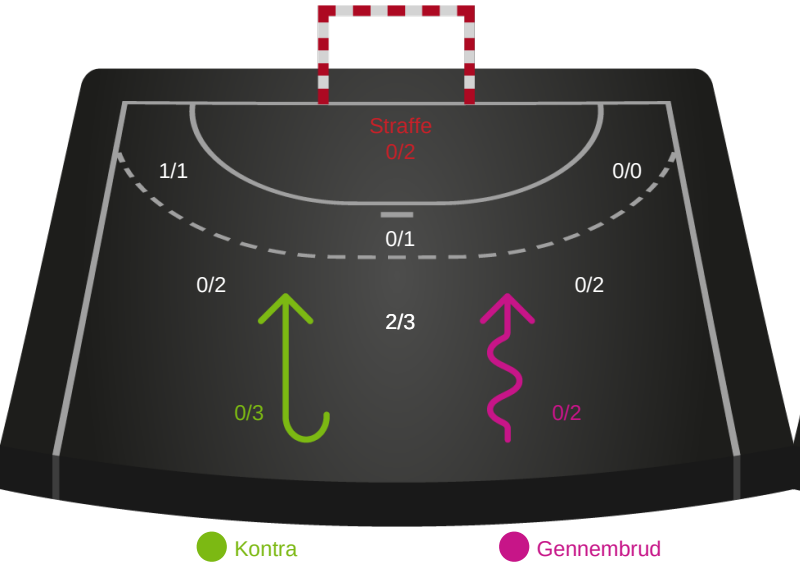

Bjerringbro-Silkeborg

Redningsdiagram

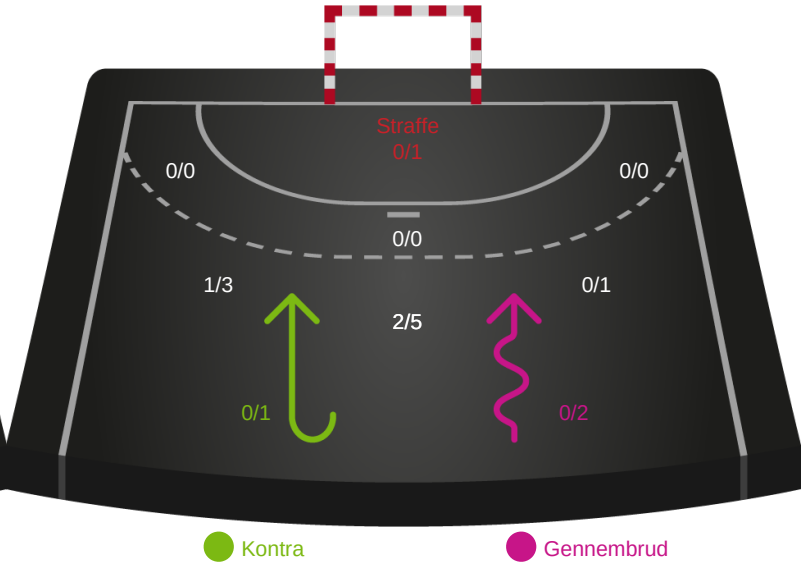

Aalborg Håndbold

Skuddiagram

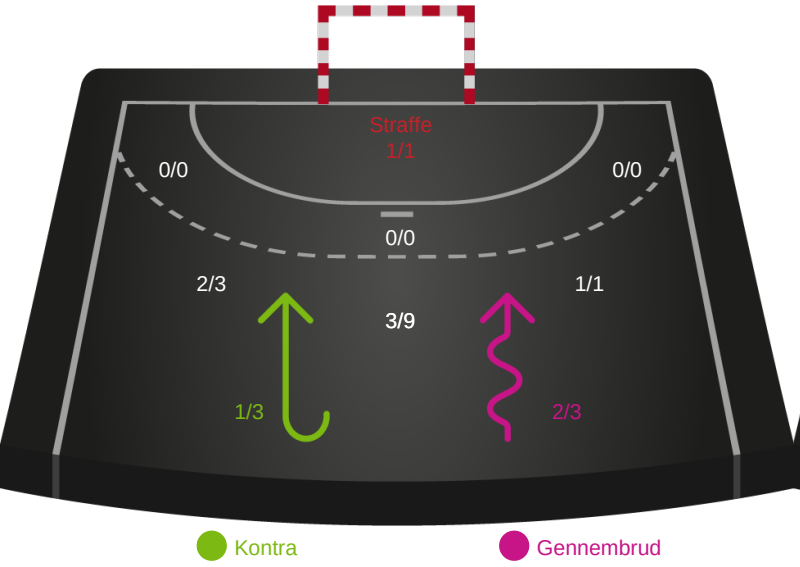

Bjerringbro-Silkeborg

Skuddiagram

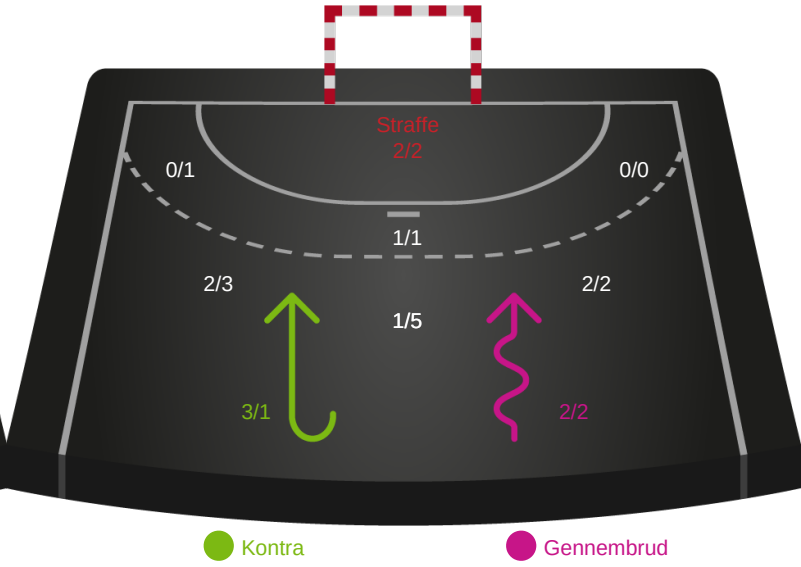

Shotplot for Anden halvleg

Aalborg Håndbold - Bjerringbro-Silkeborg - 24-23 (10-13)

538175 / 29.11.2017, 20.30 / Jutlander Bank Arena / 888ligaen - Grundspil

Intet billede angivet

Aalborg Håndbold

Redningsdiagram

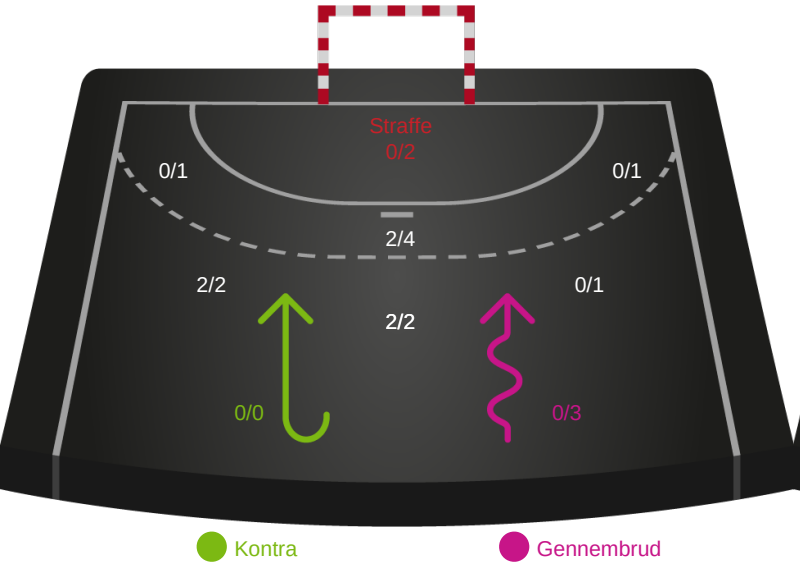

Bjerringbro-Silkeborg

Redningsdiagram

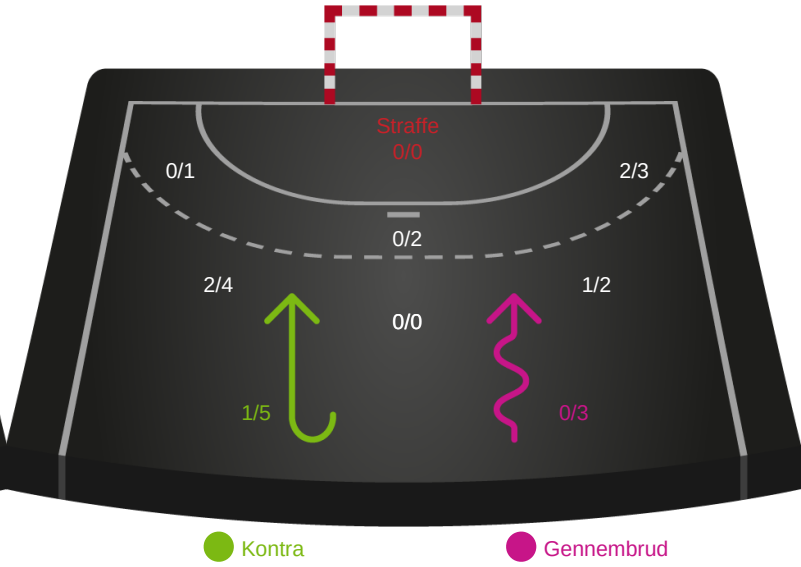

Aalborg Håndbold

Skuddiagram

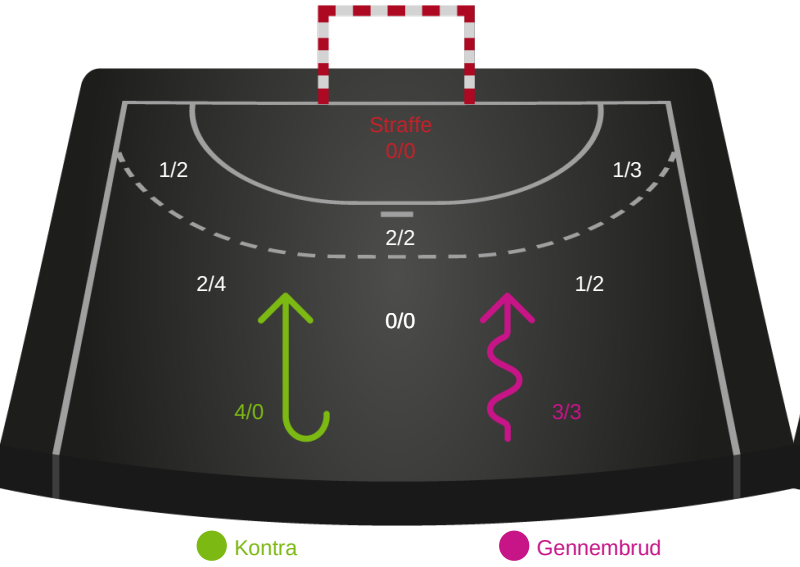

Bjerringbro-Silkeborg

Skuddiagram

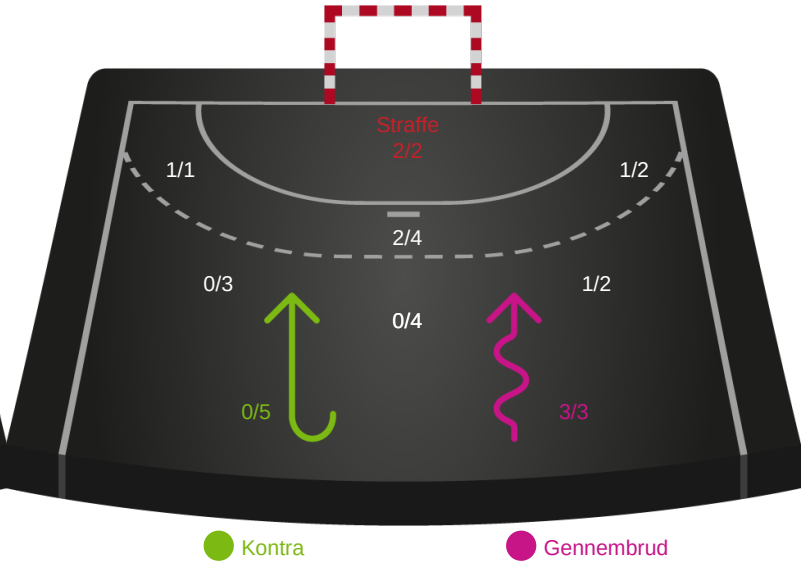

Shotplot for Total

Aalborg Håndbold - Bjerringbro-Silkeborg - 24-23 (10-13)

538175 / 29.11.2017, 20.30 / Jutlander Bank Arena / 888ligaen - Grundspil

Intet billede angivet

Aalborg Håndbold

Redningsdiagram

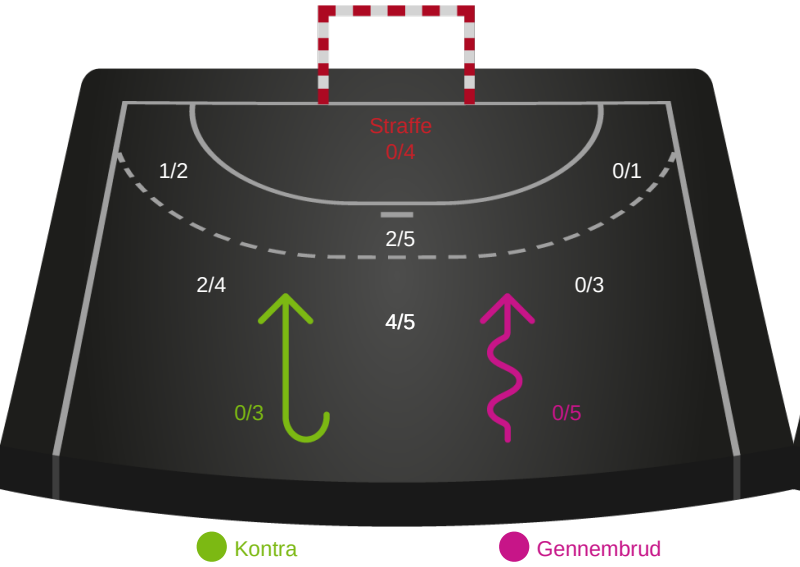

Kontra Gennembrud

Bjerringbro-Silkeborg

Redningsdiagram

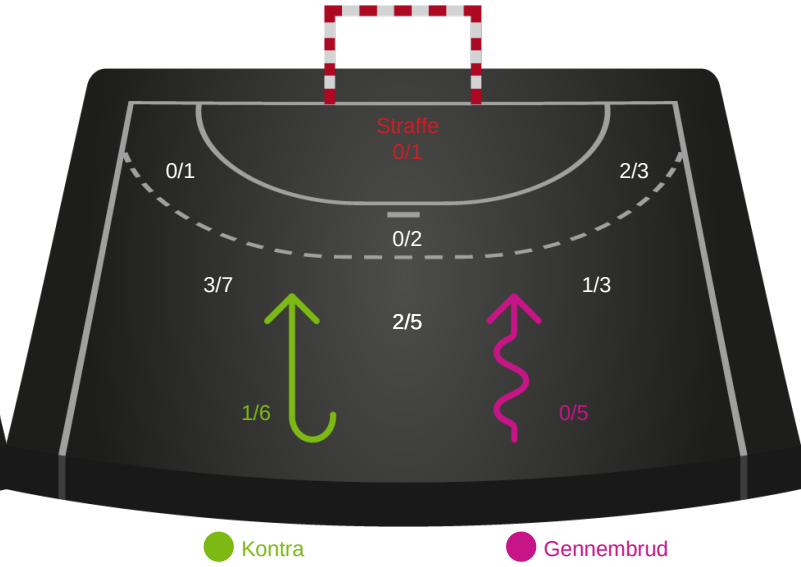

Kontra Gennembrud

Aalborg Håndbold

Skuddiagram

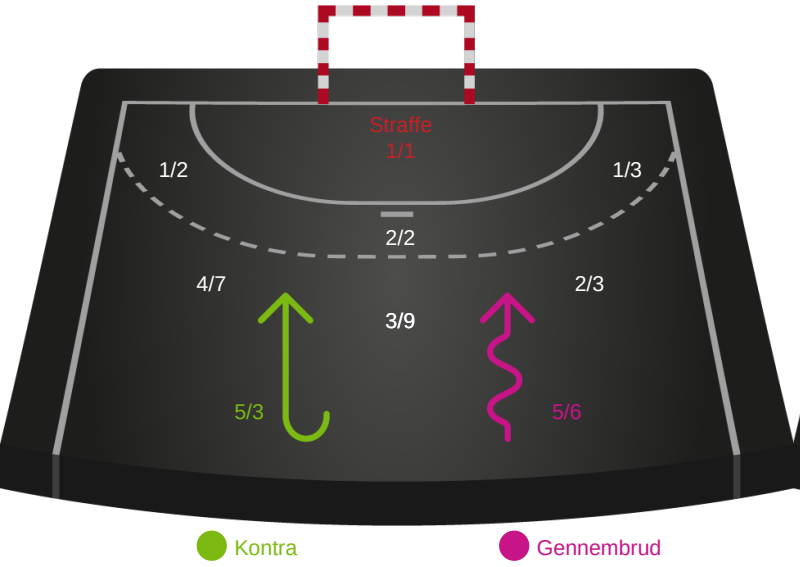

Kontra Gennembrud

Bjerringbro-Silkeborg

Skuddiagram

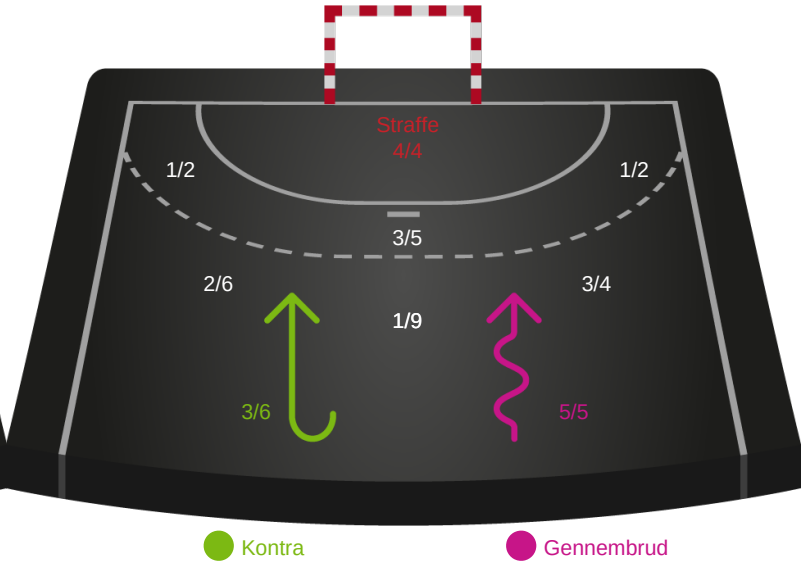

Kontra Gennembrud

Hold statistik for Første halvleg

Aalborg Håndbold - Bjerringbro-Silkeborg - 24-23 (10-13)

538175 / 29.11.2017, 20.30 / Jutlander Bank Arena / 888ligaen - Grundspil

Aalborg Håndbold		Bjerringbro-Silkeborg
10	Mål i alt	13
9	Mål i alm. spil	11
1	Straffemål	2
3	Redninger i alt	3
3	Redninger i alm. spil	3
0	Strafferedninger	0
1	Kontramål	3
2	Assist	1
2	Fejlaflevering	2
1	Tabt bold	0
3	Regelfejl	1
6	Tekniske fejl i alt	3
2	Udvisninger	1
1	Team Time out	1
2	Gult kort	3
0	Direkte rødt kort	0
0	Blåt kort	0

Hold statistik for Anden halvleg

Aalborg Håndbold - Bjerringbro-Silkeborg - 24-23 (10-13)

538175 / 29.11.2017, 20.30 / Jutlander Bank Arena / 888ligaen - Grundspil

Aalborg Håndbold		Bjerringbro-Silkeborg
14	Mål i alt	10
14	Mål i alm. spil	8
0	Straffemål	2
6	Redninger i alt	6
6	Redninger i alm. spil	6
0	Strafferedninger	0
4	Kontramål	0
10	Assist	5
0	Fejlaflevering	1
2	Tabt bold	1
1	Regelfejl	2
3	Tekniske fejl i alt	4
2	Udvisninger	4
2	Team Time out	2
0	Gult kort	0
0	Direkte rødt kort	0
0	Blåt kort	0

Hold statistik for Total

Aalborg Håndbold - Bjerringbro-Silkeborg - 24-23 (10-13)

538175 / 29.11.2017, 20.30 / Jutlander Bank Arena / 888ligaen - Grundspil

Aalborg Håndbold		Bjerringbro-Silkeborg
24	Mål i alt	23
23	Mål i alm. spil	19
1	Straffemål	4
9	Redninger i alt	9
9	Redninger i alm. spil	9
0	Strafferedninger	0
5	Kontramål	3
12	Assist	6
2	Fejlaflevering	3
3	Tabt bold	1
4	Regelfejl	3
9	Tekniske fejl i alt	7
4	Udvisninger	5
3	Team Time out	3
2	Gult kort	3
0	Direkte rødt kort	0
0	Blåt kort	0