Dansk Håndbold

Intet billede angivet

Herre Håndbold Ligaen - Grundspil

KAMPRAPPORT

Kamp nr.	Hjemmehold	Udehold
679151	Århus Håndbold	TTH Holstebro

Spillested
Ceres Arena
Kapacitet: 0

Dato	Tid	Tilskuertal
08-11-2018	19:30	2273

Slutresultat

31-31

Nr.		M	A	2'	2'	2'	D
2	Peter LUND			32:05			
3	Besard HAKAJ			11:27			
4	Anton LAURSEN						
5	Kristian RAMMEL						
7	Nikolai Skovmand VINTHER	3					
8	Torben PETERSEN	1					
9	Sebastian HENNEBERG	6	33:58	37:26			
10	Jonas LANGERHUUS	4					
12	Jens FREDSGAARD						
20	Christoffer Hoffmann BONDE						
31	Fredrik Schilling SØRENSEN	4	32:18				
32	Nikolaj LÆSØ	7					
67	Tobias Torpegaard MØLLER	2					
93	Anders Kragh MARTINUSEN	4		00:46			
A	Simon Schøler Raadahl SØRENSEN						
B	Erik Veje RASMUSSEN						
C	Kenneth SLAVENSKY						
D	Anne-Marie MADSEN						
		TTO	1: 14:03		2: 19:05		3: 59:00

Nr.		M	A	2'	2'	2'	D
1	Simon GADE						
2	Vignir SVARVARSSON	1		23:20			
5	Lars MOUSING	4	09:16				
7	Niels LINDHOLT			15:12			
8	Jac KARLSSON	2					
10	Magnus BRAMMING	7					
15	Viktor ÖSTLUND	2					
21	Kasper Emil KILDELUND	6					
23	Kay Evert SMITS	1					
25	Jonas PORUP	5		26:06			
26	Peter BALLING	3		09:44			
30	Sebastian FRANDSEN						
A	Arne DAMGAARD						
B	Patrick WESTERHOLM						
C	Christian Bo POULSEN						
D	Mogens KJÆR						
		TTO	1: 29:25		2: 45:33		3: 50:05

	Hjemmehold	Udehold
Halvlegsresultat	18	15
Slutresultat	31	31
1. Forlængelse	0	0
2. Forlængelse	0	0
Efter straffekast	0	0
Straffekast mål/tilkendt	4 / 5	3 / 3

Officials

Hjemmehold - Official A	
Simon Schøler Raadahl SØRENSEN	X
Udehold - Official A	
Arne DAMGAARD	X
Dommer 1	
Nicklas Mark Pedersen	X
Dommer 2	
Nichlas Nygaard	X
Observatør 1	
Jens Nybo	X
Observatør 2	
Tidtager	
Jørgen Andreasen	X
Sekretær	
Birgit Andreasen	X

Bemærkning

Protest	

KAMPHÆNDELSER

Århus Håndbold - TTH Holstebro - 31-31 (18-15)

679151 / 08.11.2018, 19.30 / Ceres Arena / Herre Håndbold Ligaen - Grundspil

Århus Håndbold			TTH Holstebro	
00:46	Udvisning - 93 Anders Kragh MARTINUSEN	0-0		
		0-0	Regelfejl - 25 Jonas PORUP	01:11
01:50	Mål - Højre back - 10 Jonas LANGERHUUS Målvogter - 1 Simon GADE	1-0		
		1-1	Mål - Venstre fløj - 10 Magnus BRAMMING Assist - 8 Jac KARLSSON Målvogter - 12 Jens FREDSGAARD	02:16
02:54	Mål - Playmaker - 32 Nikolaj LÆSØ Målvogter - 1 Simon GADE	2-1		
		2-1	Skud på stolpe - Gennembrud - 25 Jonas PORUP Målvogter - 12 Jens FREDSGAARD	04:01
04:09	Mål - Venstre fløj - 31 Fredrik Schilling SØRENSEN Assist - 8 Torben PETERSEN Målvogter - 1 Simon GADE	3-1		
		3-2	Mål - Gennembrud - 25 Jonas PORUP Målvogter - 12 Jens FREDSGAARD	04:55
05:26	Mål - Venstre back - 32 Nikolaj LÆSØ Målvogter - 1 Simon GADE	4-2		
		4-3	Mål - Gennembrud - 8 Jac KARLSSON Målvogter - 12 Jens FREDSGAARD	05:38
05:48	Skud reddet - Kontra 2. bølge - 93 Anders Kragh MARTINUSEN Målvogter - 1 Simon GADE	4-3		
		4-4	Mål - Kontra 1. bølge - 5 Lars MOUSING Assist - 10 Magnus BRAMMING Målvogter - 12 Jens FREDSGAARD	05:54
06:45	Mål - Gennembrud - 32 Nikolaj LÆSØ Målvogter - 1 Simon GADE	5-4		
		5-5	Mål - Kontra 2. bølge - 5 Lars MOUSING Assist - 26 Peter BALLING Målvogter - 12 Jens FREDSGAARD	06:54
07:29	Skud forbi - Playmaker - 93 Anders Kragh MARTINUSEN Målvogter - 1 Simon GADE	5-5		
		5-5	Skud reddet - Højre fløj - 21 Kasper Emil KILDELUND Målvogter - 12 Jens FREDSGAARD	07:41
07:49	Mål - Kontra 2. bølge - 93 Anders Kragh MARTINUSEN Assist - 32 Nikolaj LÆSØ Målvogter - 1 Simon GADE	6-5		
		6-6	Mål - Playmaker - 25 Jonas PORUP Målvogter - 12 Jens FREDSGAARD	08:42
		6-6	Advarsel - 5 Lars MOUSING	09:16
09:44	Tilkendt straffe - 32 Nikolaj LÆSØ Forårsagede straffe - 26 Peter BALLING	6-6		
		6-6	Udvisning - 26 Peter BALLING	09:44
09:47	Straffemål - 67 Tobias Torpegaard MØLLER Målvogter - 1 Simon GADE	7-6		
		7-6	Skud reddet - Streg - 5 Lars MOUSING Retur Målvogter - 12 Jens FREDSGAARD	10:26
		7-6	Skud reddet - Højre fløj - 21 Kasper Emil KILDELUND Retur Målvogter - 12 Jens FREDSGAARD	11:01

KAMPHÆNDELSER

Århus Håndbold - TTH Holstebro - 31-31 (18-15)

679151 / 08.11.2018, 19.30 / Ceres Arena / Herre Håndbold Ligaen - Grundspil

Århus Håndbold			TTH Holstebro	
11:27	Udvisning - 3 Besard HAKAJ	7-6		
		7-6	Tilkendt straffe - 5 Lars MOUSING Forårsagede straffe - 3 Besard HAKAJ	11:27
		7-7	Straffemål - 10 Magnus BRAMMING Målvogter - 12 Jens FREDSGAARD	11:30
11:50	Mål - Højre back - 10 Jonas LANGERHUUS Målvogter - 1 Simon GADE	8-7		
		8-7	Fejlaflevering - 8 Jac KARLSSON Bolderobring - 2 Peter LUND	12:44
12:49	Skud reddet - Kontra 1. bølge - 32 Nikolaj LÆSØ Målvogter - 1 Simon GADE	8-7		
		8-8	Mål - Højre fløj - 21 Kasper Emil KILDELUND Assist - 26 Peter BALLING Målvogter - 12 Jens FREDSGAARD	12:59
13:42	Mål - Gennembrud - 32 Nikolaj LÆSØ Målvogter - 1 Simon GADE	9-8		
		9-9	Mål - Playmaker - 25 Jonas PORUP Målvogter - 12 Jens FREDSGAARD	13:56
14:03	Team timeout	9-9		
14:36	Tabt bold - 8 Torben PETERSEN Bolderobring - 26 Peter BALLING	9-9		
		9-9	Tabt bold - 26 Peter BALLING Bolderobring - 8 Torben PETERSEN	14:40
		9-9	Udvisning - 7 Niels LINDHOLT	15:12
15:34	Mål - Højre fløj - 7 Nikolai Skovmand VINTHER Assist - 10 Jonas LANGERHUUS Målvogter - 1 Simon GADE	10-9		
		10-10	Mål - Streg - 21 Kasper Emil KILDELUND Assist - 26 Peter BALLING Målvogter - 12 Jens FREDSGAARD	16:29
16:52	Skud reddet - Højre back - 10 Jonas LANGERHUUS Målvogter - 1 Simon GADE	10-10		
		10-11	Mål - Kontra 1. bølge - 10 Magnus BRAMMING Assist - 1 Simon GADE Målvogter - 12 Jens FREDSGAARD	17:01
17:08	Tabt bold - 7 Nikolai Skovmand VINTHER Bolderobring - 10 Magnus BRAMMING	10-11		
		10-11	Skud reddet - Kontra 1. bølge - 21 Kasper Emil KILDELUND Målvogter - 12 Jens FREDSGAARD	17:13
18:21	Skud reddet - Venstre back - 32 Nikolaj LÆSØ Målvogter - 1 Simon GADE	10-11		
		10-12	Mål - Kontra 1. bølge - 21 Kasper Emil KILDELUND Assist - 1 Simon GADE Målvogter - 12 Jens FREDSGAARD	18:25
18:56	Skud reddet - Playmaker - 32 Nikolaj LÆSØ Målvogter - 1 Simon GADE	10-12		
		10-13	Mål - Kontra 1. bølge - 10 Magnus BRAMMING Assist - 21 Kasper Emil KILDELUND Målvogter - 12 Jens FREDSGAARD	19:03
19:05	Team timeout	10-13		
19:36	Mål - Venstre back - 9 Sebastian HENNEBERG	11-13		

KAMPHÆNDELSER

Århus Håndbold - TTH Holstebro - 31-31 (18-15)

679151 / 08.11.2018, 19.30 / Ceres Arena / Herre Håndbold Ligaen - Grundspil

Århus Håndbold				TTH Holstebro
	Målvogter - 1 Simon GADE			
		11-13	Skud reddet - Venstre back - 15 Viktor ÖSTLUND Målvogter - 12 Jens FREDSGAARD	20:31
20:58	Tilkendt straffe - 9 Sebastian HENNEBERG Forårsagede straffe - 2 Vignir SVARVARSSON	11-13		
21:16	Straffemål - 67 Tobias Torpegaard MØLLER Målvogter - 1 Simon GADE	12-13		
		12-13	Fejlaflevering - 26 Peter BALLING Bolderobring - 32 Nikolaj LÆSØ	21:52
21:59	Mål - Kontra 2. bølge - 9 Sebastian HENNEBERG Målvogter - 1 Simon GADE	13-13		
		13-13	Skud reddet - Højre back - 23 Kay Evert SMITS Målvogter - 12 Jens FREDSGAARD	22:33
		13-13	Udvisning - 2 Vignir SVARVARSSON	23:20
23:34	Fejlaflevering - 10 Jonas LANGERHUUS	13-13		
		13-14	Mål - Gennembrud - 23 Kay Evert SMITS Målvogter - 12 Jens FREDSGAARD	24:17
24:42	Mål - Venstre fløj - 31 Fredrik Schilling SØRENSEN Assist - 32 Nikolaj LÆSØ Målvogter - 1 Simon GADE	14-14		
		14-15	Mål - Venstre back - 15 Viktor ÖSTLUND Målvogter - 12 Jens FREDSGAARD	25:15
		14-15	Udvisning - 25 Jonas PORUP	26:06
26:24	Mål - Venstre back - 32 Nikolaj LÆSØ Assist - 10 Jonas LANGERHUUS Målvogter - 1 Simon GADE	15-15		
		15-15	Skud reddet - Gennembrud - 23 Kay Evert SMITS Målvogter - 12 Jens FREDSGAARD	27:08
27:39	Mål - Højre back - 10 Jonas LANGERHUUS Målvogter - 1 Simon GADE	16-15		
		16-15	Regelfejl - 7 Niels LINDHOLT	28:18
29:03	Mål - Gennembrud - 10 Jonas LANGERHUUS Målvogter - 1 Simon GADE	17-15		
		17-15	Tabt bold - 15 Viktor ÖSTLUND Bolderobring - 2 Peter LUND	29:13
29:19	Mål - Kontra 1. bølge - 31 Fredrik Schilling SØRENSEN Assist - 4 Anton LAURSEN Målvogter - 1 Simon GADE	18-15		
		18-15	Team timeout	29:25
		18-15	Skud reddet - Playmaker - 25 Jonas PORUP Målvogter - 12 Jens FREDSGAARD	29:57
30:00	Pause	18-15		
		18-15	Skud på stolpe - Playmaker - 8 Jac KARLSSON Målvogter - 12 Jens FREDSGAARD	30:33
31:11	Tilkendt straffe - 3 Besard HAKAJ Forårsagede straffe - 25 Jonas PORUP	18-15		
31:15	Straffe reddet - 67 Tobias Torpegaard MØLLER Målvogter - 30 Sebastian FRANDSEN	18-15		
		18-15	Skud reddet - Playmaker - 25 Jonas PORUP Målvogter - 12 Jens FREDSGAARD	31:46

KAMPHÆNDELSER

Århus Håndbold - TTH Holstebro - 31-31 (18-15)

679151 / 08.11.2018, 19.30 / Ceres Arena / Herre Håndbold Ligaen - Grundspil

Århus Håndbold			TTH Holstebro	
31:55	Mål - Kontra 2. bølge - 9 Sebastian HENNEBERG Målvogter - 30 Sebastian FRANDSEN	19-15		
32:05	Udvisning - 2 Peter LUND	19-15		
32:18	Advarsel - 31 Fredrik Schilling SØRENSEN	19-15		
		19-16	Mål - Højre fløj - 21 Kasper Emil KILDELUND Assist - 8 Jac KARLSSON Målvogter - 12 Jens FREDSGAARD	32:29
33:28	Skud reddet - Gennembrud - 10 Jonas LANGERHUUS Målvogter - 30 Sebastian FRANDSEN	19-16		
33:58	Advarsel - 9 Sebastian HENNEBERG	19-16		
		19-16	Skud forbi - Gennembrud - 25 Jonas PORUP Målvogter - 12 Jens FREDSGAARD	34:10
35:03	Tilkendt straffe - 3 Besard HAKAJ Forårsagede straffe - 25 Jonas PORUP	19-16		
35:08	Straffemål - 9 Sebastian HENNEBERG Målvogter - 30 Sebastian FRANDSEN	20-16		
		20-16	Skud forbi - Højre back - 26 Peter BALLING Målvogter - 12 Jens FREDSGAARD	35:43
36:12	Skud reddet - Højre back - 10 Jonas LANGERHUUS Målvogter - 30 Sebastian FRANDSEN	20-16		
		20-16	Skud reddet - Kontra 2. bølge - 25 Jonas PORUP Retur - 5 Lars MOUSING Målvogter - 12 Jens FREDSGAARD	36:21
		20-17	Mål - Streg - 5 Lars MOUSING Målvogter - 12 Jens FREDSGAARD	36:29
37:20	Passisvt spil	20-17		
		20-17	Tilkendt straffe - 5 Lars MOUSING Forårsagede straffe - 9 Sebastian HENNEBERG	37:26
37:26	Udvisning - 9 Sebastian HENNEBERG	20-17		
		20-18	Straffemål - 10 Magnus BRAMMING Målvogter - 12 Jens FREDSGAARD	37:29
38:02	Mål - Gennembrud - 8 Torben PETERSEN Målvogter - 30 Sebastian FRANDSEN	21-18		
		21-19	Mål - Kontra 1. bølge - 21 Kasper Emil KILDELUND Målvogter - 12 Jens FREDSGAARD	38:13
39:21	Fejlaflevering - 8 Torben PETERSEN	21-19		
		21-20	Mål - Kontra 1. bølge - 10 Magnus BRAMMING Målvogter - 12 Jens FREDSGAARD	39:25
39:55	Tabt bold - 3 Besard HAKAJ	21-20		
		21-20	Skud reddet - Streg - 5 Lars MOUSING Målvogter - 12 Jens FREDSGAARD	40:35
40:42	Mål - Kontra 2. bølge - 93 Anders Kragh MARTINUSEN Assist - 32 Nikolaj LÆSØ Målvogter - 30 Sebastian FRANDSEN	22-20		
		22-20	Skud forbi - Playmaker - 15 Viktor ÖSTLUND Målvogter - 12 Jens FREDSGAARD	41:20
41:31	Skud reddet - Kontra 2. bølge - 32 Nikolaj LÆSØ Målvogter - 30 Sebastian FRANDSEN	22-20		
		22-21	Mål - Kontra 2. bølge - 8 Jac KARLSSON Målvogter - 12 Jens FREDSGAARD	41:40

KAMPHÆNDELSER

Århus Håndbold - TTH Holstebro - 31-31 (18-15)

679151 / 08.11.2018, 19.30 / Ceres Arena / Herre Håndbold Ligaen - Grundspil

Århus Håndbold			TTH Holstebro	
42:13	Fejlaflevering - 93 Anders Kragh MARTINUSEN	22-21		
		22-21	Tabt bold - 25 Jonas PORUP	42:18
42:55	Mål - Venstre back - 9 Sebastian HENNEBERG Målvogter - 30 Sebastian FRANDSEN	23-21		
		23-22	Mål - Playmaker - 26 Peter BALLING Målvogter - 12 Jens FREDSGAARD	43:34
43:47	Skud reddet - Gennembrud - 9 Sebastian HENNEBERG Målvogter - 30 Sebastian FRANDSEN	23-22		
		23-22	Skud reddet - Streg - 7 Niels LINDHOLT Målvogter - 12 Jens FREDSGAARD	43:58
44:18	Tilkendt straffe - 31 Fredrik Schilling SØRENSEN Forårsagede straffe - 21 Kasper Emil KILDELUND	23-22		
44:30	Straffemål - 9 Sebastian HENNEBERG Målvogter - 30 Sebastian FRANDSEN	24-22		
		24-23	Mål - Playmaker - 15 Viktor ÖSTLUND Målvogter - 12 Jens FREDSGAARD	45:05
45:27	Mål - Højre back - 93 Anders Kragh MARTINUSEN Målvogter - 30 Sebastian FRANDSEN	25-23		
		25-23	Team timeout	45:33
		25-23	Tabt bold - 15 Viktor ÖSTLUND Bolderobring - 93 Anders Kragh MARTINUSEN	45:51
46:01	Mål - Højre fløj - 7 Nikolai Skovmand VINTHER Assist - 32 Nikolaj LÆSØ Målvogter - 30 Sebastian FRANDSEN	26-23		
		26-23	Tabt bold - 7 Niels LINDHOLT	46:44
47:20	Skud reddet - Streg - 5 Kristian RAMMEL Målvogter - 30 Sebastian FRANDSEN	26-23		
		26-24	Mål - Gennembrud - 26 Peter BALLING Assist - 25 Jonas PORUP Målvogter - 12 Jens FREDSGAARD	47:55
48:43	Mål - Gennembrud - 32 Nikolaj LÆSØ Målvogter - 30 Sebastian FRANDSEN	27-24		
		27-24	Skud reddet - Gennembrud - 26 Peter BALLING Målvogter - 12 Jens FREDSGAARD	48:54
49:59	Skud på stolpe - Playmaker - 9 Sebastian HENNEBERG Retur - 7 Nikolai Skovmand VINTHER Målvogter - 30 Sebastian FRANDSEN	27-24		
50:05	Mål - Streg - 7 Nikolai Skovmand VINTHER Målvogter - 30 Sebastian FRANDSEN	28-24		
		28-24	Team timeout	50:05
		28-24	Skud blokeret - Playmaker - 26 Peter BALLING Retur	50:36
		28-24	Tilkendt straffe - 7 Niels LINDHOLT Forårsagede straffe - 3 Besard HAKAJ	50:55
		28-25	Straffemål - 10 Magnus BRAMMING Målvogter - 20 Christoffer Hoffmann BONDE	50:58
51:37	Skud blokeret - Venstre back - 9 Sebastian HENNEBERG	28-25		
		28-25	Skud reddet - Streg - 5 Lars MOUSING Målvogter - 12 Jens FREDSGAARD	51:48
52:12	Mål - Venstre fløj - 31 Fredrik Schilling SØRENSEN Assist - 9 Sebastian HENNEBERG	29-25		

KAMPHÆNDELSER

Århus Håndbold - TTH Holstebro - 31-31 (18-15)

679151 / 08.11.2018, 19.30 / Ceres Arena / Herre Håndbold Ligaen - Grundspil

Århus Håndbold			TTH Holstebro	
	Målvogter - 30 Sebastian FRANDSEN			
		29-26	Mål - Gennembrud - 26 Peter BALLING Målvogter - 12 Jens FREDSGAARD	52:39
53:49	Skud reddet - Streg - 3 Besard HAKAJ Målvogter - 30 Sebastian FRANDSEN	29-26		
		29-27	Mål - Kontra 1. bølge - 21 Kasper Emil KILDELUND Målvogter - 12 Jens FREDSGAARD	53:56
54:23	Mål - Gennembrud - 93 Anders Kragh MARTINUSEN Målvogter - 30 Sebastian FRANDSEN	30-27		
		30-27	Regelfejl - 26 Peter BALLING	54:41
55:27	Tabt bold - 3 Besard HAKAJ	30-27		
		30-27	Fejlaflevering - 26 Peter BALLING Bolderobring - 2 Peter LUND	55:58
56:03	Mål - Kontra 1. bølge - 32 Nikolaj LÆSØ	31-27		
		31-28	Mål - Streg - 2 Vignir SVARVARSSON Assist - 8 Jac KARLSSON Målvogter - 12 Jens FREDSGAARD	56:31
57:27	Skud forbi - Højre back - 93 Anders Kragh MARTINUSEN Målvogter - 30 Sebastian FRANDSEN	31-28		
		31-29	Mål - Gennembrud - 5 Lars MOUSING Assist - 25 Jonas PORUP Målvogter - 12 Jens FREDSGAARD	57:35
58:25	Regelfejl - 32 Nikolaj LÆSØ	31-29		
		31-29	Skud reddet - Kontra 2. bølge - 21 Kasper Emil KILDELUND Målvogter - 12 Jens FREDSGAARD	58:36
59:00	Team timeout	31-29		
59:14	Tabt bold - 32 Nikolaj LÆSØ Bolderobring - 25 Jonas PORUP	31-29		
		31-30	Mål - Kontra 1. bølge - 25 Jonas PORUP Målvogter - 12 Jens FREDSGAARD	59:20
59:50	Skud reddet - Gennembrud - 32 Nikolaj LÆSØ Målvogter - 30 Sebastian FRANDSEN	31-30		
		31-31	Mål - Kontra 1. bølge - 25 Jonas PORUP Målvogter - 12 Jens FREDSGAARD	59:58
60:00	Fuldtid kl 11:16:25	31-31		
		31-31	Kamp slut kl 13:22:13	60:00

SPILLERSTATISTIK

Århus Håndbold - TTH Holstebro - 31-31 (18-15)

679151 / 08.11.2018, 19.30 / Ceres Arena / Herre Håndbold Ligaen - Grundspil

Århus Håndbold

Målmænd

Nr	Navn	Redn/Skud	Straffe-Redn/skud	Total Redn/Skud	Mål imod	Skud forbi	Skud stolpe	Assist	Mål	Bold erob.	Fejl aflv.	Regelbrud	2 min udvis.	MEP
12	Jens FREDSGAARD	15/43 34.88%	0/2 0%	15/45 33.33%	30	3	2	0	0	0	0	0	0	2.64
20	Christoffer Hoffmann BONDE	0/0 0%	0/1 0%	0/1 0%	1	0	0	0	0	0	0	0	0	-0.11

Markspillere

Nr	Navn	Mål/Skud	Straffe-mål/skud	Total Mål/Skud	Assist	Tilkendt straffe	Forårsagde straffe	Rødt kort	Tabt bold	Bold erob.	Fejl aflv.	Regelbrud	2min udvis.	MEP
2	Peter LUND	0/0 0%	0/0 0%	0/0 0%	0	0	0	0	0	3	0	0	1	0.72
3	Besard HAKAJ	0/1 0%	0/0 0%	0/1 0%	0	2	2	0	2	0	0	0	1	-0.79
4	Anton LAURSEN	0/0 0%	0/0 0%	0/0 0%	1	0	0	0	0	0	0	0	0	0.25
5	Kristian RAMMEL	0/1 0%	0/0 0%	0/1 0%	0	0	0	0	0	0	0	0	0	-0.35
7	Nikolai Skovmand VINTHER	3/3 100%	0/0 0%	3/3 100%	0	0	0	0	1	0	0	0	0	2
8	Torben PETERSEN	1/1 100%	0/0 0%	1/1 100%	1	0	0	0	1	1	1	0	0	0.6
9	Sebastian HENNEBERG	4/7 57.14%	2/2 100%	6/9 66.67%	1	1	1	0	0	0	0	0	1	3.44
10	Jonas LANGERHUUS	4/7 57.14%	0/0 0%	4/7 57.14%	2	0	0	0	0	0	1	0	0	2.4
31	Fredrik Schilling SØRENSEN	4/4 100%	0/0 0%	4/4 100%	0	1	0	0	0	0	0	0	0	3.42
32	Nikolaj LÆSØ	7/12 58.33%	0/0 0%	7/12 58.33%	4	1	0	0	1	1	0	1	0	4.82
67	Tobias Torpegaard MØLLER	0/0 0%	2/3 66.67%	2/3 66.67%	0	0	0	0	0	0	0	0	0	0.45
93	Anders Kragh MARTINUSEN	4/7 57.14%	0/0 0%	4/7 57.14%	0	0	0	0	0	1	1	0	1	2.07

SPILLERSTATISTIK

Århus Håndbold - TTH Holstebro - 31-31 (18-15)

679151 / 08.11.2018, 19.30 / Ceres Arena / Herre Håndbold Ligaen - Grundspil

TTH Holstebro

Målmænd

Nr	Navn	Redn/Skud	Straffe-Redn/skud	Total Redn/Skud	Mål imod	Skud forbi	Skud stolpe	Assist	Mål	Bold erob.	Fejl aflv.	Regelbrud	2 min udvis.	MEP
1	Simon GADE	5/21 23.81%	0/2 0%	5/23 21.74%	18	1	0	2	0	0	0	0	0	-0.28
30	Sebastian FRANDSEN	7/17 41.18%	1/3 33.33%	8/20 40%	12	1	1	0	0	0	0	0	0	2

Markspillere

Nr	Navn	Mål/Skud	Straffe-mål/skud	Total Mål/Skud	Assist	Tilkendt straffe	Forårsagde straffe	Rødt kort	Tabt bold	Bold erob.	Fejl aflv.	Regelbrud	2min udvis.	MEP
2	Vignir SVARVARSSON	1/1 100%	0/0 0%	1/1 100%	0	0	1	0	0	0	0	0	1	0.37
5	Lars MOUSING	4/7 57.14%	0/0 0%	4/7 57.14%	0	2	0	0	0	0	0	0	0	2.89
7	Niels LINDHOLT	0/1 0%	0/0 0%	0/1 0%	0	1	0	0	1	0	0	1	1	-0.81
8	Jac KARLSSON	2/3 66.67%	0/0 0%	2/3 66.67%	3	0	0	0	0	0	1	0	0	1.7
10	Magnus BRAMMING	4/4 100%	3/3 100%	7/7 100%	1	0	0	0	0	1	0	0	0	4.9
15	Viktor ÖSTLUND	2/4 50%	0/0 0%	2/4 50%	0	0	0	0	2	0	0	0	0	0.4
21	Kasper Emil KILDELUND	6/10 60%	0/0 0%	6/10 60%	1	0	1	0	0	0	0	0	0	3.29
23	Kay Evert SMITS	1/3 33.33%	0/0 0%	1/3 33.33%	0	0	0	0	0	0	0	0	0	0.2
25	Jonas PORUP	5/10 50%	0/0 0%	5/10 50%	2	0	2	0	1	1	0	1	1	1.87
26	Peter BALLING	3/6 50%	0/0 0%	3/6 50%	3	0	1	0	1	1	2	1	1	0.77

Fordeling af mål og skud

Århus Håndbold - TTH Holstebro - 31-31 (18-15)

679151 / 08.11.2018, 19.30 / Ceres Arena / Herre Håndbold Ligaen - Grundspil

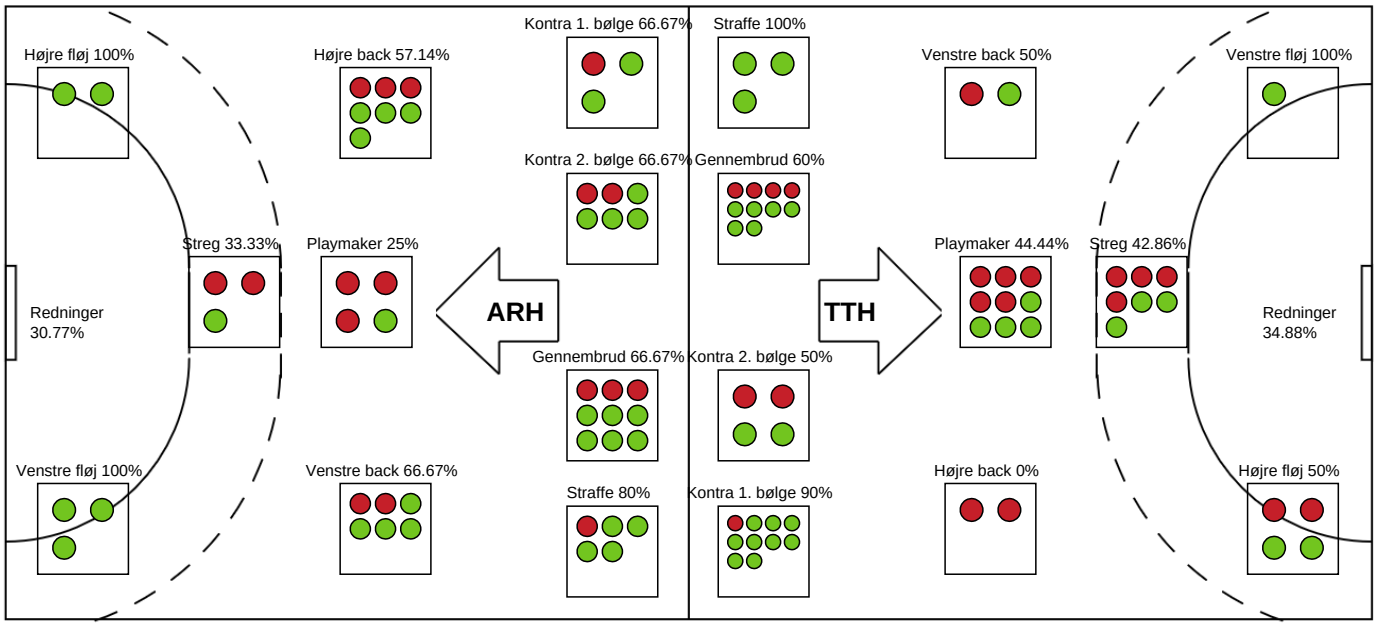

Angrebet sluttede med:

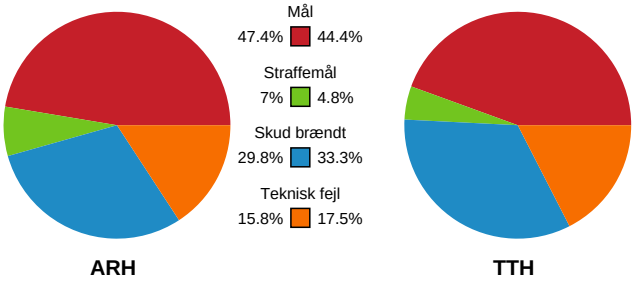

Skuddene endte med:

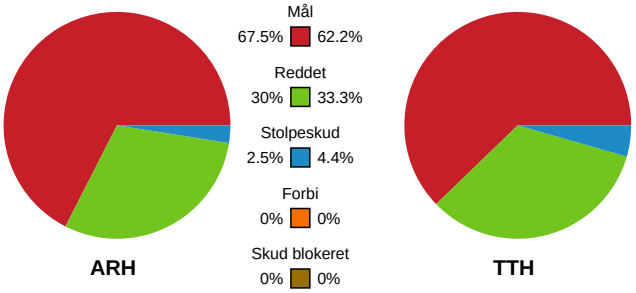

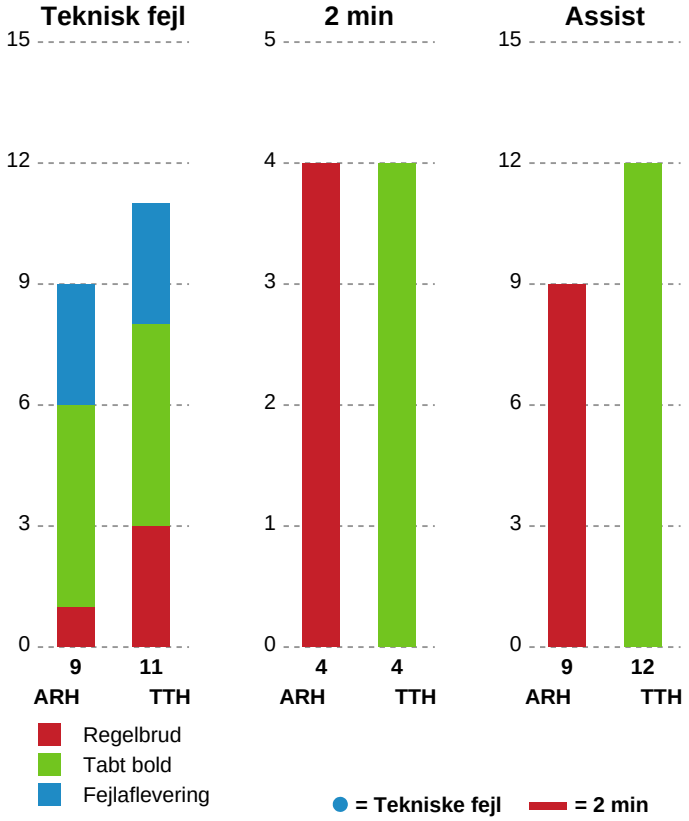

Målforskel i løbet af kampen

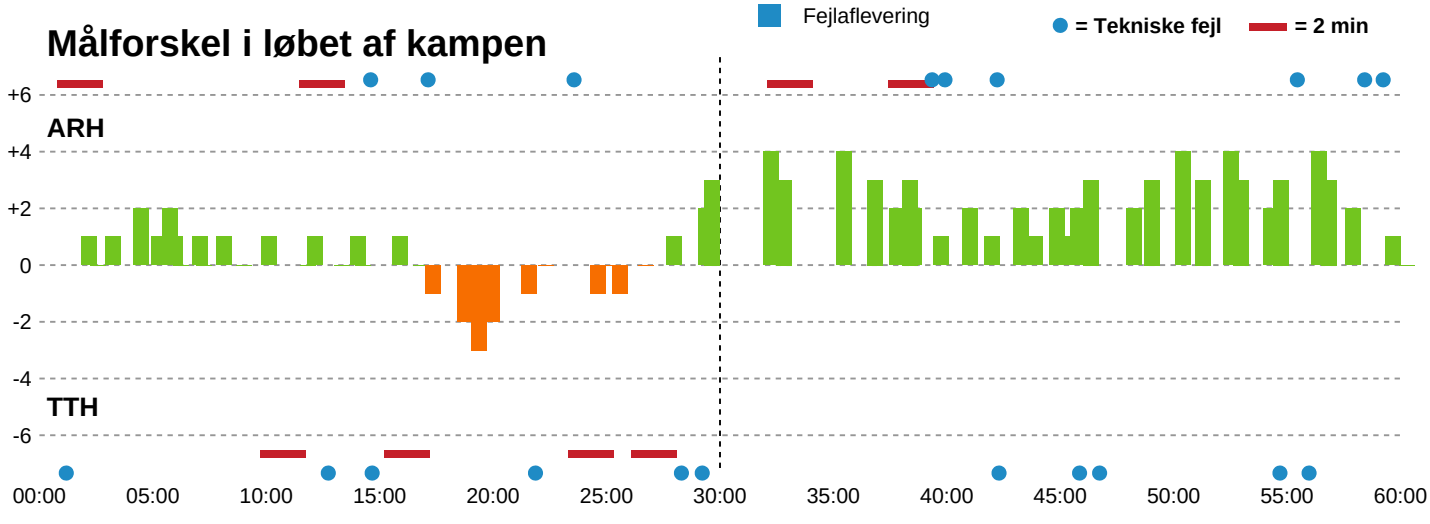

Shotplot for Første halvleg

Århus Håndbold - TTH Holstebro - 31-31 (18-15)

679151 / 08.11.2018, 19.30 / Ceres Arena / Herre Håndbold Ligaen - Grundspil

Intet billede angivet

Århus Håndbold

Redningsdiagram

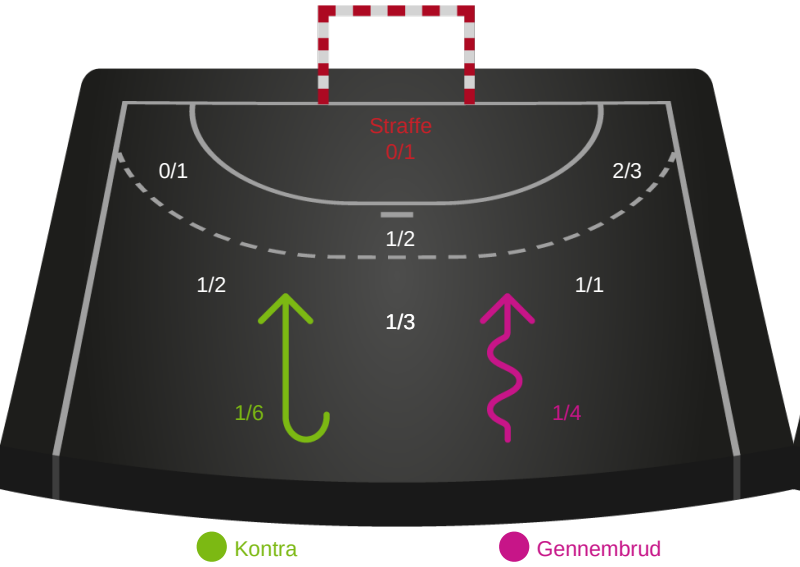

Kontra Gennembrud

TTH Holstebro

Redningsdiagram

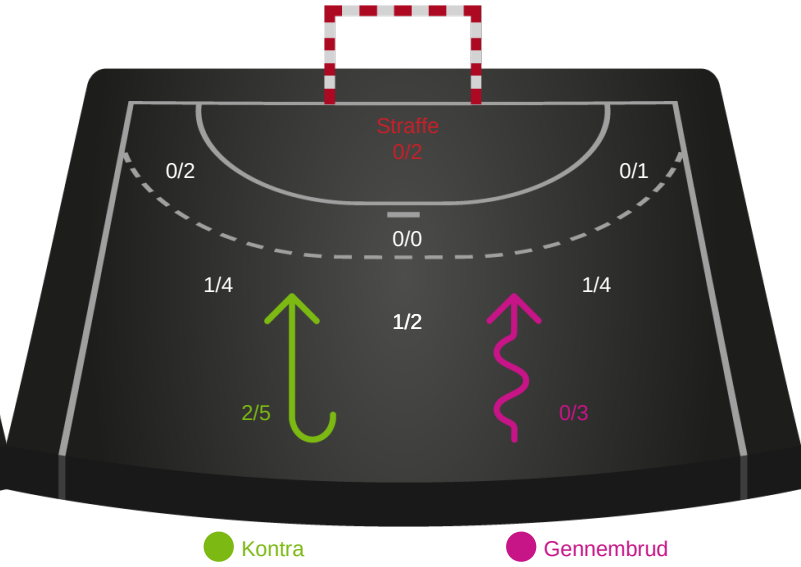

Kontra Gennembrud

Århus Håndbold

Skuddiagram

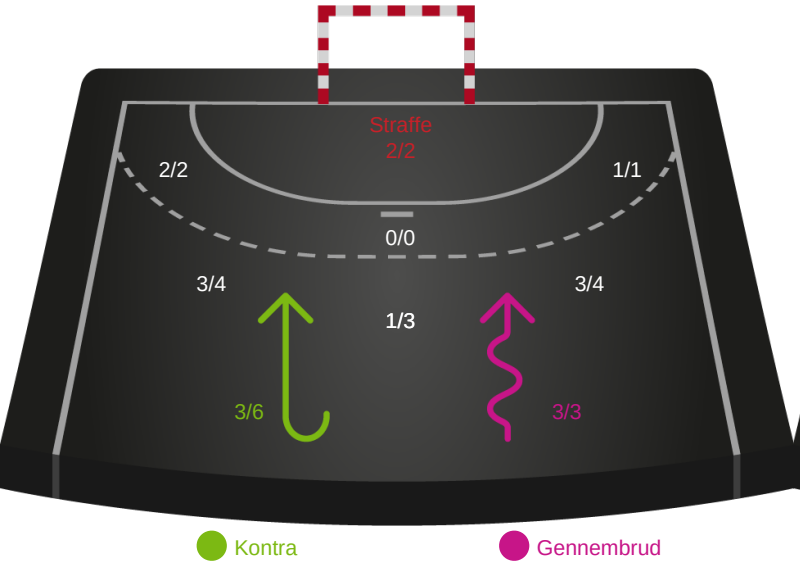

Kontra Gennembrud

TTH Holstebro

Skuddiagram

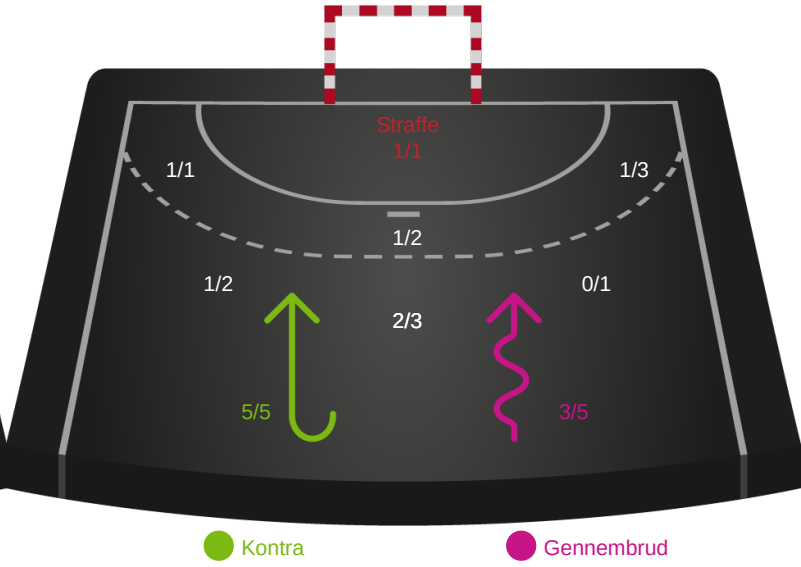

Kontra Gennembrud

Shotplot for Anden halvleg

Århus Håndbold - TTH Holstebro - 31-31 (18-15)

679151 / 08.11.2018, 19.30 / Ceres Arena / Herre Håndbold Ligaen - Grundspil

Intet billede angivet

Århus Håndbold

Redningsdiagram

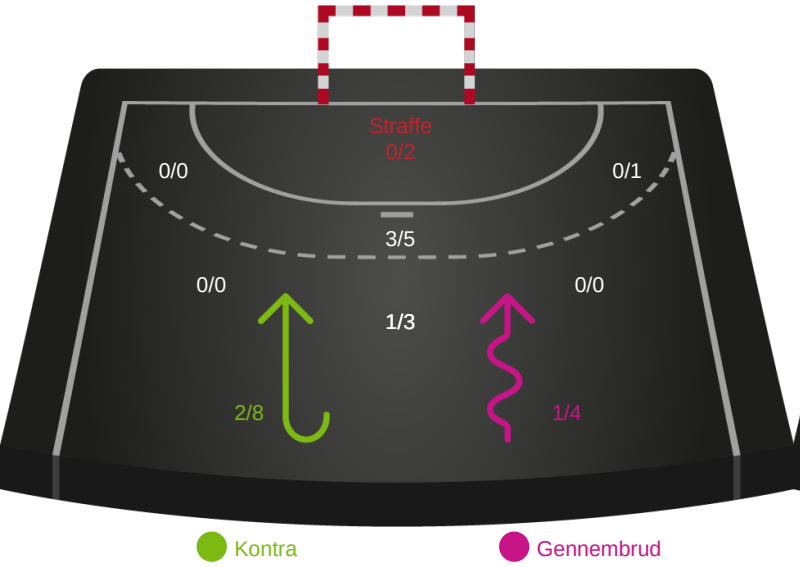

Kontra Gennembrud

TTH Holstebro

Redningsdiagram

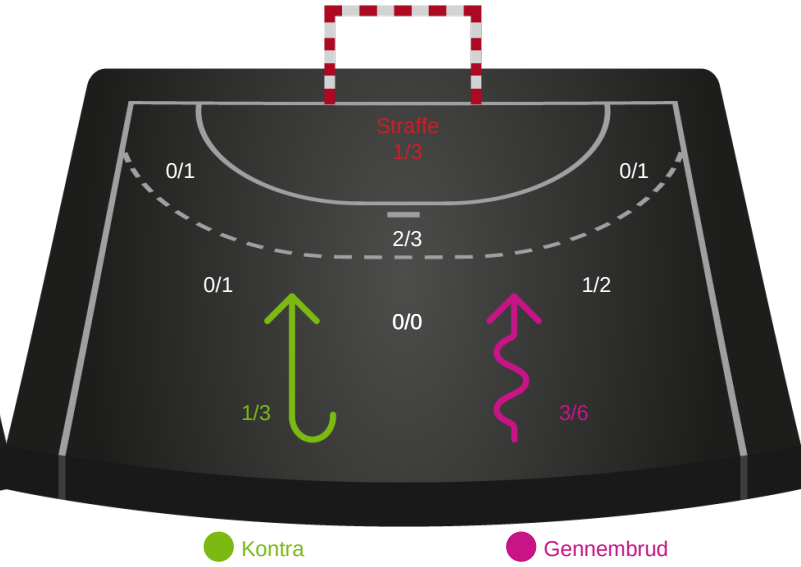

Kontra Gennembrud

Århus Håndbold

Skuddiagram

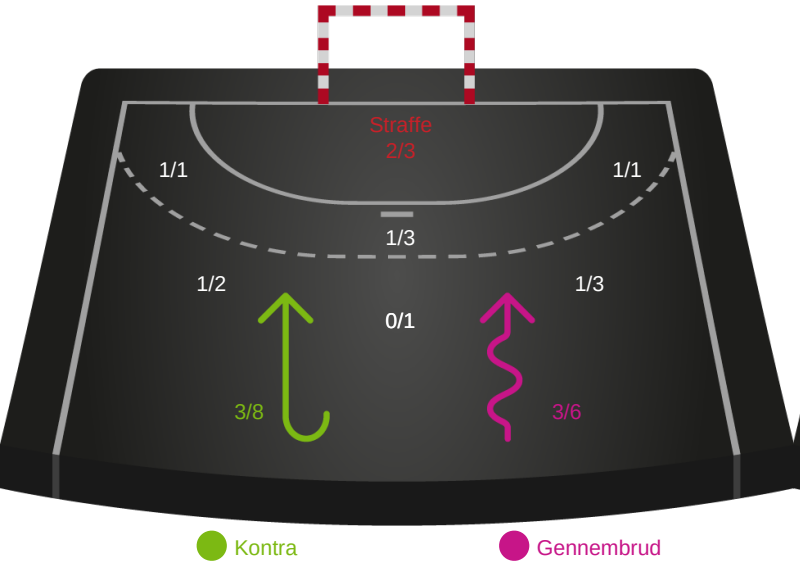

Kontra Gennembrud

TTH Holstebro

Skuddiagram

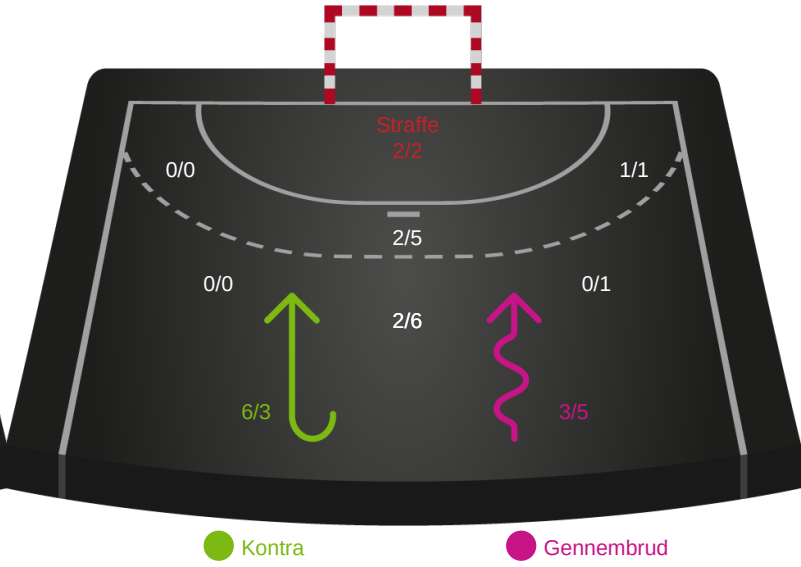

Kontra Gennembrud

Shotplot for Total

Århus Håndbold - TTH Holstebro - 31-31 (18-15)

679151 / 08.11.2018, 19.30 / Ceres Arena / Herre Håndbold Ligaen - Grundspil

Intet billede angivet

Århus Håndbold

Redningsdiagram

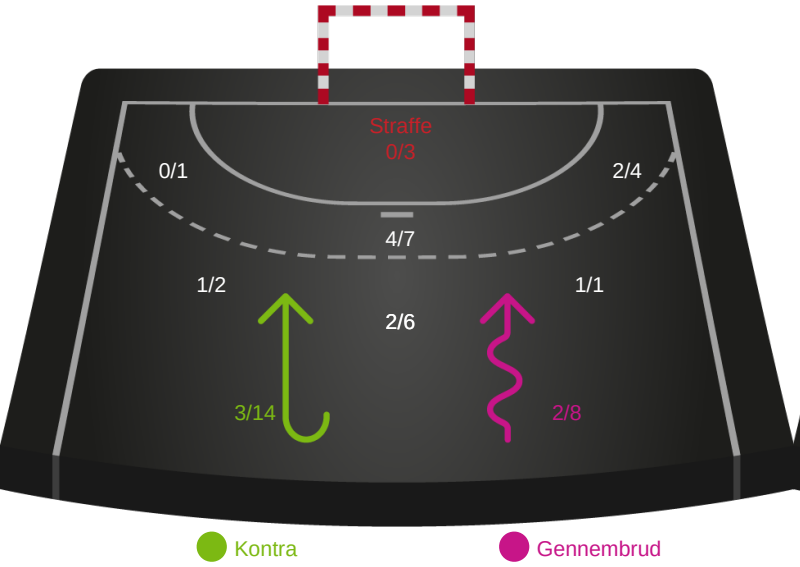

TTH Holstebro

Redningsdiagram

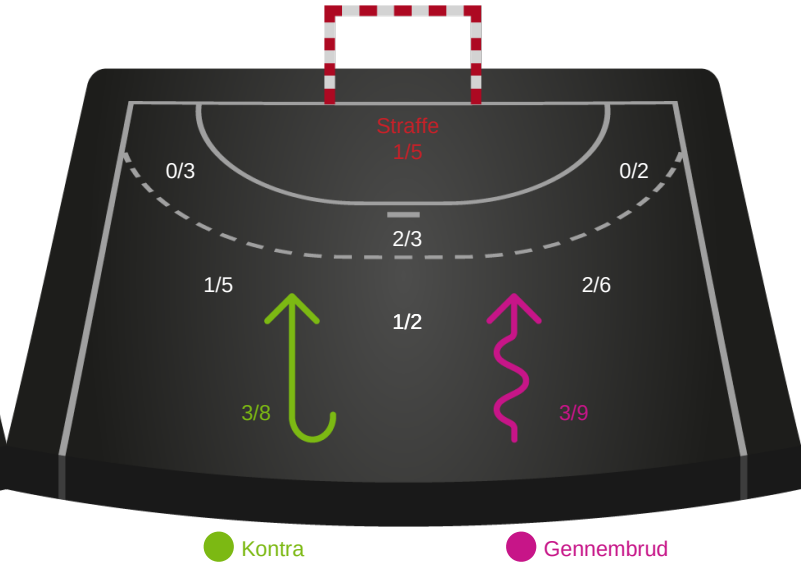

Århus Håndbold

Skuddiagram

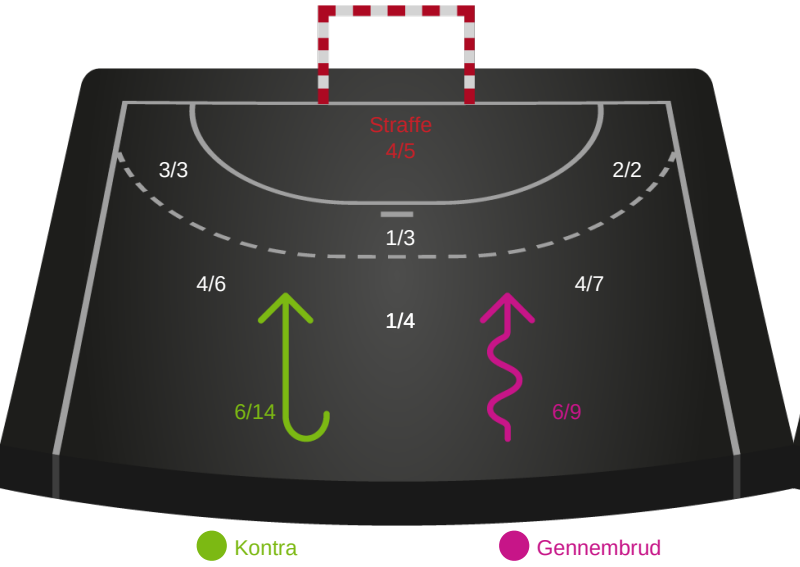

TTH Holstebro

Skuddiagram

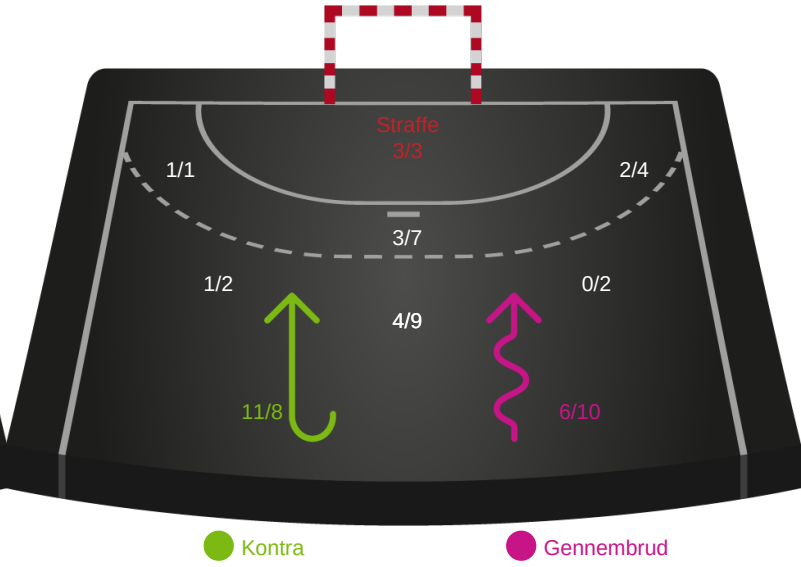

Hold statistik for Første halvleg

Århus Håndbold - TTH Holstebro - 31-31 (18-15)

679151 / 08.11.2018, 19.30 / Ceres Arena / Herre Håndbold Ligaen - Grundspil

Århus Håndbold		TTH Holstebro
18	Mål i alt	15
16	Mål i alm. spil	14
2	Straffemål	1
8	Redninger i alt	5
8	Redninger i alm. spil	5
0	Strafferedninger	0
3	Kontramål	5
6	Assist	8
1	Fejlaflevering	2
2	Tabt bold	2
0	Regelfejl	2
3	Tekniske fejl i alt	6
2	Udvisninger	4
2	Team Time out	1
0	Gult kort	1
0	Direkte rødt kort	0
0	Blåt kort	0

Hold statistik for Anden halvleg

Århus Håndbold - TTH Holstebro - 31-31 (18-15)

679151 / 08.11.2018, 19.30 / Ceres Arena / Herre Håndbold Ligaen - Grundspil

Århus Håndbold		TTH Holstebro
13	Mål i alt	16
11	Mål i alm. spil	14
2	Straffemål	2
7	Redninger i alt	8
7	Redninger i alm. spil	7
0	Strafferedninger	1
3	Kontramål	6
3	Assist	4
2	Fejlaflevering	1
3	Tabt bold	3
1	Regelfejl	1
6	Tekniske fejl i alt	5
2	Udvisninger	0
1	Team Time out	2
2	Gult kort	0
0	Direkte rødt kort	0
0	Blåt kort	0

Hold statistik for Total

Århus Håndbold - TTH Holstebro - 31-31 (18-15)

679151 / 08.11.2018, 19.30 / Ceres Arena / Herre Håndbold Ligaen - Grundspil

Århus Håndbold		TTH Holstebro
31	Mål i alt	31
27	Mål i alm. spil	28
4	Straffemål	3
15	Redninger i alt	13
15	Redninger i alm. spil	12
0	Strafferedninger	1
6	Kontramål	11
9	Assist	12
3	Fejlaflevering	3
5	Tabt bold	5
1	Regelfejl	3
9	Tekniske fejl i alt	11
4	Udvisninger	4
3	Team Time out	3
2	Gult kort	1
0	Direkte rødt kort	0
0	Blåt kort	0