Dansk Håndbold

888ligaen - Grundspil

KAMPRAPPORT

Kamp nr.	Hjemmehold	Udehold
538266	Aalborg Håndbold	GOG

Spillested	Dato	Tid	Tilskuertal
Gigantium, Aalborg | Gigantium Arena, A...	28-03-2018	20:30	4690
Kapacitet: 0			

Slutresultat

27-25

Nr.		M	A	2'	2'	2'	D
3	Janus SMARÁSON	3					
6	Sebastian BARTHOLD	1		40:15			
7	Martin LARSEN	3	06:32	13:14			
8	Jakob HESSELLUND	1					
11	Simon Hald JENSEN	2					
12	Søren PEDERSEN						
14	Magnus SAUGSTRUP	2					
15	Andreas Holst JENSEN	3	03:10	42:17			
16	Mikael AGGEFORS						
17	Tobias ELLEBÆK	8					
18	Lovro JOTIC						
19	Arnor ATLASON						
20	Jesper Meinby PEDERSEN	2					
22	René ANTONSEN	1	06:06				
23	Buster JUUL	1					
A	Stefan MADSEN						
B	Aron KRISTJANSSON		48:59				
C	Christian Frank MÜLLER						
D	Mads Rytter ANDERSEN						

TTO	1: 17:40	2: 43:58	3: 59:47

Nr.		M	A	2'	2'	2'	D
1	Ole EREVIK						
2	Torsten LAEN	1	18:24				
3	Niclas Vest KIRKELØKKE	6					
5	Frederik Bo ANDERSEN	1					
9	Henrik JAKOBSEN	4	01:51	41:27	53:39		
12	Frank MIKKELSEN						
17	Magnus JØNDAL	2	08:55				
18	Lars HALD			45:53			
19	Mark STRANDGAARD	2					
20	Lasse KRONBORG						
23	Gøran Søgaard JOHANNESEN						
31	Emil JAKOBSEN	2					
64	Lasse Kjær MØLLER	6		18:47			
77	Frederik Kiehn CLAUSEN	1					
A	Nicolej MØLDRUP KRICKAU		38:09				
B	Mathias ALBREKTSEN						
C	Lars KRISTIANSEN						
D	Anja David GREVE						

TTO	1: 23:47	2: 54:13	3: 58:48

Halvlegsresultat	
12	12
Slutresultat	
27	25

1. Forlængelse	
0	0
2. Forlængelse	
0	0
Efter straffekast	
0	0

Straffekast mål/tilkendt	
1 / 2	2 / 3

Officials

Hjemmehold - Official A	
Stefan MADSEN	X
Udehold - Official A	
Nicolej MØLDRUP KRICKAU	X
Dommer 1	
Mads Dahl Hermann	X
Dommer 2	
Jesper Madsen	X
Observatør 1	
Flemming Beck Rasmussen	X
Observatør 2	
Tidtager	
Birger Krebs	X
Sekretær	
Helle Ekstrøm	X

Bemærkning

Protest	

KAMPHÆNDELSER

Aalborg Håndbold - GOG - 27-25 (12-12)

538266 / 28.03.2018, 20.30 / Gigantium Arena, Aalborg. / 888ligaen - Grundspil

Aalborg Håndbold				GOG
		0-0	Skud reddet - Playmaker - 3 Niclas Vest KIRKELØKKE Målvogter - 16 Mikael AGGEFORS	00:44
01:20	Skud reddet - Højre back - 7 Martin LARSEN Målvogter - 1 Ole EREVIK	0-0		
		0-0	Skud reddet - Playmaker - 77 Frederik Kiehn CLAUSEN Målvogter - 16 Mikael AGGEFORS	01:36
		0-0	Advarsel - 9 Henrik JAKOBSEN	01:51
02:16	Skud reddet - Venstre back - 15 Andreas Holst JENSEN Målvogter - 1 Ole EREVIK	0-0		
		0-1	Mål - Kontra 1. bølge - 17 Magnus JØNDAL Målvogter - 16 Mikael AGGEFORS	02:26
02:35	Mål - Venstre back - 17 Tobias ELLEBÆK Målvogter - 1 Ole EREVIK	1-1		
03:10	Advarsel - 15 Andreas Holst JENSEN	1-1		
		1-1	Tabt bold - 64 Lasse Kjær MØLLER	03:36
04:46	Skud reddet - Playmaker - 7 Martin LARSEN Målvogter - 1 Ole EREVIK	1-1		
		1-1	Regelfejl - 2 Torsten LAEN	04:59
05:30	Mål - Venstre back - 17 Tobias ELLEBÆK Målvogter - 1 Ole EREVIK	2-1		
06:06	Advarsel - 22 René ANTONSEN	2-1		
		2-2	Mål - Gennembrud - 64 Lasse Kjær MØLLER Målvogter - 16 Mikael AGGEFORS	06:28
06:32	Advarsel - 7 Martin LARSEN	2-2		
07:35	Mål - Gennembrud - 17 Tobias ELLEBÆK Målvogter - 1 Ole EREVIK	3-2		
		3-2	Regelfejl - 9 Henrik JAKOBSEN	07:53
08:34	Mål - Streg - 11 Simon Hald JENSEN Assist - 7 Martin LARSEN Målvogter - 1 Ole EREVIK	4-2		
		4-2	Advarsel - 17 Magnus JØNDAL	08:55
		4-2	Skud reddet - Venstre fløj - 17 Magnus JØNDAL Retur Målvogter - 16 Mikael AGGEFORS	09:08
		4-3	Mål - Højre back - 3 Niclas Vest KIRKELØKKE Målvogter - 16 Mikael AGGEFORS	09:28
10:11	Skud reddet - Venstre fløj - 15 Andreas Holst JENSEN Målvogter - 1 Ole EREVIK	4-3		
		4-4	Mål - Kontra 1. bølge - 9 Henrik JAKOBSEN Assist - 64 Lasse Kjær MØLLER Målvogter - 16 Mikael AGGEFORS	10:17
10:24	Regelfejl - 7 Martin LARSEN	4-4		
		4-5	Mål - Gennembrud - 3 Niclas Vest KIRKELØKKE Målvogter - 16 Mikael AGGEFORS	11:15
11:32	Skud forbi - Venstre back - 15 Andreas Holst JENSEN Målvogter - 1 Ole EREVIK	4-5		
		4-5	Skud reddet - Højre back - 3 Niclas Vest KIRKELØKKE Målvogter - 16 Mikael AGGEFORS	12:04
13:03	Skud reddet - Playmaker - 17 Tobias ELLEBÆK Målvogter - 1 Ole EREVIK	4-5		

KAMPHÆNDELSER

Aalborg Håndbold - GOG - 27-25 (12-12)

538266 / 28.03.2018, 20.30 / Gigantium Arena, Aalborg. / 888ligaen - Grundspil

Aalborg Håndbold				GOG
13:14	Udvisning - 7 Martin LARSEN	4-5		
		4-5	Skud reddet - Streg - 9 Henrik JAKOBSEN Målvogter - 16 Mikael AGGEFORS	13:38
14:27	Regelfejl - 3 Janus SMARÁSON	4-5		
		4-6	Mål - Kontra 1. bølge - 17 Magnus JØNDAL Assist - 2 Torsten LAEN	14:32
15:17	Mål - Venstre fløj - 23 Buster JUUL Assist - 17 Tobias ELLEBÆK Målvogter - 1 Ole EREVIK	5-6		
		5-7	Mål - Streg - 9 Henrik JAKOBSEN Assist - 3 Niclas Vest KIRKELØKKE Målvogter - 16 Mikael AGGEFORS	15:52
16:32	Skud forbi - Streg - 22 René ANTONSEN Målvogter - 1 Ole EREVIK	5-7		
		5-7	Skud reddet - Venstre back - 64 Lasse Kjær MØLLER Målvogter - 16 Mikael AGGEFORS	17:06
17:15	Fejlaflevering - 16 Mikael AGGEFORS Bolderobring - 64 Lasse Kjær MØLLER	5-7		
		5-7	Skud reddet - Streg - 64 Lasse Kjær MØLLER Målvogter - 16 Mikael AGGEFORS	17:27
17:40	Team timeout	5-7		
18:02	Fejlaflevering - 3 Janus SMARÁSON Bolderobring - 18 Lars HALD	5-7		
		5-8	Mål - Kontra 1. bølge - 19 Mark STRANDGAARD Assist - 18 Lars HALD Målvogter - 16 Mikael AGGEFORS	18:06
		5-8	Advarsel - 2 Torsten LAEN	18:24
		5-8	Udvisning - 64 Lasse Kjær MØLLER	18:47
19:02	Mål - Venstre back - 17 Tobias ELLEBÆK Målvogter - 1 Ole EREVIK	6-8		
		6-8	Fejlaflevering - 77 Frederik Kiehn CLAUSEN	19:56
20:20	Fejlaflevering - 17 Tobias ELLEBÆK Bolderobring - 2 Torsten LAEN	6-8		
		6-9	Mål - Højre back - 3 Niclas Vest KIRKELØKKE Målvogter - 16 Mikael AGGEFORS	20:53
21:08	Mål - Venstre back - 17 Tobias ELLEBÆK Målvogter - 1 Ole EREVIK	7-9		
		7-9	Skud reddet - Playmaker - 3 Niclas Vest KIRKELØKKE Målvogter - 16 Mikael AGGEFORS	22:15
23:13	Skud reddet - Højre back - 7 Martin LARSEN Målvogter - 1 Ole EREVIK	7-9		
		7-9	Skud blokeret - Playmaker - 77 Frederik Kiehn CLAUSEN Retur	23:44
		7-9	Team timeout	23:47
		7-10	Mål - Gennembrud - 64 Lasse Kjær MØLLER Målvogter - 16 Mikael AGGEFORS	24:08
24:29	Skud reddet - Venstre back - 17 Tobias ELLEBÆK Målvogter - 1 Ole EREVIK	7-10		
		7-10	Tilkendt straffe - 9 Henrik JAKOBSEN Forårsagede straffe - 22 René ANTONSEN	25:03

KAMPHÆNDELSER

Aalborg Håndbold - GOG - 27-25 (12-12)

538266 / 28.03.2018, 20.30 / Gigantium Arena, Aalborg. / 888ligaen - Grundspil

Aalborg Håndbold				GOG
		7-11	Straffemål - 31 Emil JAKOBSEN Målvogter - 16 Mikael AGGEFORS	25:11
25:51	Mål - Playmaker - 17 Tobias ELLEBÆK Målvogter - 1 Ole EREVIK	8-11		
		8-11	Skud på stolpe - Venstre back - 77 Frederik Kiehn CLAUSEN Målvogter - 16 Mikael AGGEFORS	26:05
27:09	Mål - Venstre back - 15 Andreas Holst JENSEN Målvogter - 1 Ole EREVIK	9-11		
		9-11	Fejlaflevering - 3 Niclas Vest KIRKELØKKE Bolderobring - 8 Jakob HESSELLUND	28:05
28:10	Mål - Kontra 1. bølge - 8 Jakob HESSELLUND Målvogter - 1 Ole EREVIK	10-11		
		10-11	Skud på stolpe - Gennembrud - 64 Lasse Kjær MØLLER Målvogter - 16 Mikael AGGEFORS	28:41
28:47	Mål - Kontra 1. bølge - 14 Magnus SAUGSTRUP Assist - 7 Martin LARSEN Målvogter - 1 Ole EREVIK	11-11		
		11-12	Mål - Gennembrud - 64 Lasse Kjær MØLLER Målvogter - 16 Mikael AGGEFORS	29:13
29:50	Mål - Venstre back - 15 Andreas Holst JENSEN Målvogter - 1 Ole EREVIK	12-12		
		12-12	Skud forbi - Højre back - 3 Niclas Vest KIRKELØKKE Målvogter - 16 Mikael AGGEFORS	30:00
30:00	Pause	12-12		
30:31	Mål - Playmaker - 7 Martin LARSEN Målvogter - 1 Ole EREVIK	13-12		
		13-12	Regelfejl - 64 Lasse Kjær MØLLER	30:47
31:12	Skud reddet - Streg - 11 Simon Hald JENSEN Retur Målvogter - 1 Ole EREVIK	13-12		
31:36	Mål - Højre back - 7 Martin LARSEN Målvogter - 1 Ole EREVIK	14-12		
		14-12	Skud blokeret - Venstre back - 64 Lasse Kjær MØLLER Retur	31:50
		14-13	Mål - Højre back - 3 Niclas Vest KIRKELØKKE Målvogter - 16 Mikael AGGEFORS	32:07
32:20	Fejlaflevering - 15 Andreas Holst JENSEN Bolderobring - 9 Henrik JAKOBSEN	14-13		
		14-13	Fejlaflevering - 3 Niclas Vest KIRKELØKKE	32:27
33:00	Skud forbi - Højre fløj - 20 Jesper Meinby PEDERSEN Målvogter - 1 Ole EREVIK	14-13		
		14-14	Mål - Streg - 9 Henrik JAKOBSEN Assist - 3 Niclas Vest KIRKELØKKE Målvogter - 16 Mikael AGGEFORS	33:29
34:24	Mål - Playmaker - 17 Tobias ELLEBÆK Målvogter - 1 Ole EREVIK	15-14		
		15-15	Mål - Kontra 2. bølge - 64 Lasse Kjær MØLLER Assist - 77 Frederik Kiehn CLAUSEN Målvogter - 16 Mikael AGGEFORS	34:36
35:12	Mål - Venstre back - 17 Tobias ELLEBÆK Målvogter - 1 Ole EREVIK	16-15		

KAMPHÆNDELSER

Aalborg Håndbold - GOG - 27-25 (12-12)

538266 / 28.03.2018, 20.30 / Gigantium Arena, Aalborg. / 888ligaen - Grundspil

Aalborg Håndbold			GOG	
		16-16	Mål - Playmaker - 77 Frederik Kiehn CLAUSEN Målvogter - 16 Mikael AGGEFORS	36:01
37:03	Skud reddet - Venstre fløj - 23 Buster JUUL Målvogter - 1 Ole EREVIK	16-16		
		16-16	Tilkendt straffe - 9 Henrik JAKOBSEN Forårsagede straffe - 15 Andreas Holst JENSEN	37:18
		16-17	Straffemål - 31 Emil JAKOBSEN Målvogter - 16 Mikael AGGEFORS	37:24
		16-17	Advarsel - A Nicolej MØLDRUP KRICKAU	38:09
		16-17	Advarsel	38:10
38:28	Tilkendt straffe - 11 Simon Hald JENSEN Forårsagede straffe - 2 Torsten LAEN	16-17		
38:51	Straffe reddet - 23 Buster JUUL Målvogter - 1 Ole EREVIK	16-17		
		16-17	Fejlaflevering - 64 Lasse Kjær MØLLER Bolderobring - 7 Martin LARSEN	39:25
40:09	Mål - Gennembrud - 7 Martin LARSEN Målvogter - 1 Ole EREVIK	17-17		
40:15	Udvisning - 6 Sebastian BARTHOLD	17-17		
		17-18	Mål - Venstre back - 64 Lasse Kjær MØLLER Målvogter - 16 Mikael AGGEFORS	40:47
		17-18	Udvisning - 9 Henrik JAKOBSEN	41:27
41:49	Fejlaflevering - 7 Martin LARSEN	17-18		
		17-19	Mål - Playmaker - 64 Lasse Kjær MØLLER Målvogter - 16 Mikael AGGEFORS	42:13
42:17	Udvisning - 15 Andreas Holst JENSEN	17-19		
42:55	Regelfejl - 7 Martin LARSEN	17-19		
		17-19	Skud reddet - Venstre fløj - 31 Emil JAKOBSEN Målvogter - 16 Mikael AGGEFORS	43:32
43:43	Fejlaflevering - 23 Buster JUUL Bolderobring - 5 Frederik Bo ANDERSEN	17-19		
		17-20	Mål - Kontra 1. bølge - 5 Frederik Bo ANDERSEN	43:49
43:58	Team timeout	17-20		
44:34	Mål - Streg - 11 Simon Hald JENSEN Assist - 3 Janus SMARÁSON Målvogter - 1 Ole EREVIK	18-20		
		18-20	Skud forbi - Playmaker - 64 Lasse Kjær MØLLER Målvogter - 16 Mikael AGGEFORS	44:50
45:13	Mål - Streg - 22 René ANTONSEN Assist - 3 Janus SMARÁSON Målvogter - 1 Ole EREVIK	19-20		
		19-21	Mål - Kontra 2. bølge - 3 Niclas Vest KIRKELØKKE Assist - 77 Frederik Kiehn CLAUSEN Målvogter - 16 Mikael AGGEFORS	45:20
45:53	Tilkendt straffe - 3 Janus SMARÁSON Forårsagede straffe - 18 Lars HALD	19-21		
		19-21	Udvisning - 18 Lars HALD	45:53
45:56	Straffemål - 6 Sebastian BARTHOLD Målvogter - 1 Ole EREVIK	20-21		
		20-22	Mål - Højre back - 3 Niclas Vest KIRKELØKKE	47:05

KAMPHÆNDELSER

Aalborg Håndbold - GOG - 27-25 (12-12)

538266 / 28.03.2018, 20.30 / Gigantium Arena, Aalborg. / 888ligaen - Grundspil

Aalborg Håndbold			GOG	
			Målvogter - 16 Mikael AGGEFORS	
47:42	Mål - Højre fløj - 20 Jesper Meinby PEDERSEN Assist - 15 Andreas Holst JENSEN Målvogter - 1 Ole EREVIK	21-22		
		21-23	Mål - Streg - 9 Henrik JAKOBSEN Assist - 77 Frederik Kiehn CLAUSEN Målvogter - 12 Søren PEDERSEN	48:14
48:31	Skud reddet - Gennembrud - 3 Janus SMARÁSON Målvogter - 1 Ole EREVIK	21-23		
		21-24	Mål - Kontra 2. bølge - 2 Torsten LAEN Assist - 19 Mark STRANDGAARD Målvogter - 12 Søren PEDERSEN	48:37
48:59	Advarsel - B Aron KRISTJANSSON	21-24		
49:02	Regelfejl	21-24		
49:02	Advarsel	21-24		
		21-24	Skud blokeret - Venstre back - 64 Lasse Kjær MØLLER	49:29
49:42	Mål - Højre fløj - 20 Jesper Meinby PEDERSEN Assist - 15 Andreas Holst JENSEN Målvogter - 1 Ole EREVIK	22-24		
		22-24	Skud forbi - Gennembrud - 64 Lasse Kjær MØLLER Målvogter - 12 Søren PEDERSEN	50:54
51:30	Skud reddet - Venstre back - 17 Tobias ELLEBÆK Målvogter - 1 Ole EREVIK	22-24		
		22-24	Skud på stolpe - Højre back - 3 Niclas Vest KIRKELØKKE Målvogter - 12 Søren PEDERSEN	52:06
52:39	Mål - Gennembrud - 3 Janus SMARÁSON Målvogter - 1 Ole EREVIK	23-24		
		23-24	Skud blokeret - Playmaker - 3 Niclas Vest KIRKELØKKE	53:33
		23-24	Udvisning - 9 Henrik JAKOBSEN	53:39
53:50	Mål - Højre back - 15 Andreas Holst JENSEN Målvogter - 1 Ole EREVIK	24-24		
		24-24	Team timeout	54:13
		24-24	Skud reddet - Højre back - 3 Niclas Vest KIRKELØKKE Målvogter - 12 Søren PEDERSEN	55:17
55:34	Skud reddet - Højre fløj - 20 Jesper Meinby PEDERSEN Retur - 15 Andreas Holst JENSEN Målvogter - 1 Ole EREVIK	24-24		
55:40	Mål - Playmaker - 3 Janus SMARÁSON Målvogter - 1 Ole EREVIK	25-24		
		25-24	Tilkendt straffe - 31 Emil JAKOBSEN Forårsagede straffe - 20 Jesper Meinby PEDERSEN	56:18
		25-24	Straffe reddet - 31 Emil JAKOBSEN Retur - 19 Mark STRANDGAARD Målvogter - 12 Søren PEDERSEN	56:35
		25-24	Skud på stolpe - Playmaker - 77 Frederik Kiehn CLAUSEN Retur - 19 Mark STRANDGAARD Målvogter - 12 Søren PEDERSEN	57:09
		25-25	Mål - Højre fløj - 19 Mark STRANDGAARD Målvogter - 12 Søren PEDERSEN	57:18
58:03	Skud på stolpe - Højre back - 15 Andreas Holst JENSEN Målvogter - 1 Ole EREVIK	25-25		

KAMPHÆNDELSER

Aalborg Håndbold - GOG - 27-25 (12-12)

538266 / 28.03.2018, 20.30 / Gigantium Arena, Aalborg. / 888ligaen - Grundspil

Aalborg Håndbold				GOG
		25-25	Fejlaflevering - 3 Niclas Vest KIRKELØKKE Bolderobring - 20 Jesper Meinby PEDERSEN	58:30
58:37	Mål - Kontra 1. bølge - 14 Magnus SAUGSTRUP Assist - 20 Jesper Meinby PEDERSEN Målvogter - 1 Ole EREVIK	26-25		
		26-25	Team timeout	58:48
		26-25	Skud blokeret - Højre back - 3 Niclas Vest KIRKELØKKE Retur	59:28
		26-25	Skud på stolpe - Venstre back - 64 Lasse Kjær MØLLER Målvogter - 12 Søren PEDERSEN	59:34
59:47	Team timeout	26-25		
59:56	Mål - Gennembrud - 3 Janus SMARÁSON Målvogter - 1 Ole EREVIK	27-25		
60:00	Fuldtid kl 22:22:04	27-25		
		27-25	Kamp slut kl 13:22:13	60:00

SPILLERSTATISTIK

Aalborg Håndbold - GOG - 27-25 (12-12)

538266 / 28.03.2018, 20.30 / Gigantium Arena, Aalborg. / 888ligaen - Grundspil

Aalborg Håndbold

Målmænd

Nr	Navn	Redn/Skud	Straffe-Redn/skud	Total Redn/Skud	Mål imod	Skud forbi	Skud stolpe	Assist	Mål	Bold erob.	Fejl aflv.	Regelbrud	2 min udvis.	MEP
12	Søren PEDERSEN	1/4 25%	1/1 100%	2/5 40%	3	1	3	0	0	0	0	0	0	0.59
16	Mikael AGGEFORS	9/27 33.33%	0/2 0%	9/29 31.03%	20	2	2	0	0	0	1	0	0	0.49

Markspillere

Nr	Navn	Mål/Skud	Straffe-mål/skud	Total Mål/Skud	Assist	Tilkendt straffe	Forårsagde straffe	Rødt kort	Tabt bold	Bold erob.	Fejl aflv.	Regelbrud	2min udvis.	MEP
3	Janus SMARÁSON	3/4 75%	0/0 0%	3/4 75%	2	1	0	0	0	0	1	1	0	2.12
6	Sebastian BARTHOLD	0/0 0%	1/1 100%	1/1 100%	0	0	0	0	0	0	0	0	1	0.27
7	Martin LARSEN	3/6 50%	0/0 0%	3/6 50%	2	0	0	0	0	1	1	2	1	1.22
8	Jakob HESSELLUND	1/1 100%	0/0 0%	1/1 100%	0	0	0	0	0	1	0	0	0	1.05
11	Simon Hald JENSEN	2/3 66.67%	0/0 0%	2/3 66.67%	0	1	0	0	0	0	0	0	0	1.57
14	Magnus SAUGSTRUP	2/2 100%	0/0 0%	2/2 100%	0	0	0	0	0	0	0	0	0	1.5
15	Andreas Holst JENSEN	3/7 42.86%	0/0 0%	3/7 42.86%	2	0	1	0	0	0	1	0	1	1.24
17	Tobias ELLEBÆK	8/11 72.73%	0/0 0%	8/11 72.73%	1	0	0	0	0	0	1	0	0	5.3
18	Lovro JOTIC	0/0 0%	0/0 0%	0/0 0%	0	0	0	0	0	0	0	0	0	0
19	Arnor ATLASON	0/0 0%	0/0 0%	0/0 0%	0	0	0	0	0	0	0	0	0	0
20	Jesper Meinby PEDERSEN	2/4 50%	0/0 0%	2/4 50%	1	0	1	0	0	1	0	0	0	1.29
22	René ANTONSEN	1/2 50%	0/0 0%	1/2 50%	0	0	1	0	0	0	0	0	0	0.2
23	Buster JUUL	1/2 50%	0/1 0%	1/3 33.33%	0	0	0	0	0	0	1	0	0	-0.33

SPILLERSTATISTIK

Aalborg Håndbold - GOG - 27-25 (12-12)

538266 / 28.03.2018, 20.30 / Gigantium Arena, Aalborg. / 888ligaen - Grundspil

GOG

Målmænd

Nr	Navn	Redn/Skud	Straffe-Redn/skud	Total Redn/Skud	Mål imod	Skud forbi	Skud stolpe	Assist	Mål	Bold erob.	Fejl aflv.	Regelbrud	2 min udvis.	MEP
1	Ole EREVIK	12/38 31.58%	1/2 50%	13/40 32.5%	27	3	1	0	0	0	0	0	0	1.04
12	Frank MIKKELSEN	0/0 0%	0/0 0%	0/0 0%	0	0	0	0	0	0	0	0	0	0

Markspillere

Nr	Navn	Mål/Skud	Straffe-mål/skud	Total Mål/Skud	Assist	Tilkendt straffe	Forårsagde straffe	Rødt kort	Tabt bold	Bold erob.	Fejl aflv.	Regelbrud	2min udvis.	MEP
2	Torsten LAEN	1/1 100%	0/0 0%	1/1 100%	1	0	1	0	0	1	0	1	0	0.75
3	Niclas Vest KIRKELØKKE	6/14 42.86%	0/0 0%	6/14 42.86%	2	0	0	0	0	0	3	0	0	2.35
5	Frederik Bo ANDERSEN	1/1 100%	0/0 0%	1/1 100%	0	0	0	0	0	1	0	0	0	1.05
9	Henrik JAKOBSEN	4/5 80%	0/0 0%	4/5 80%	0	2	0	0	0	1	0	1	2	3.08
17	Magnus JØNDAL	2/3 66.67%	0/0 0%	2/3 66.67%	0	0	0	0	0	0	0	0	0	1.22
18	Lars HALD	0/0 0%	0/0 0%	0/0 0%	1	0	1	0	0	1	0	0	1	0.17
19	Mark STRANDGAARD	2/2 100%	0/0 0%	2/2 100%	1	0	0	0	0	0	0	0	0	1.95
20	Lasse KRONBORG	0/0 0%	0/0 0%	0/0 0%	0	0	0	0	0	0	0	0	0	0
23	Gøran Søgaard JOHANNESEN	0/0 0%	0/0 0%	0/0 0%	0	0	0	0	0	0	0	0	0	0
31	Emil JAKOBSEN	0/1 0%	2/3 66.67%	2/4 50%	0	1	0	0	0	0	0	0	0	0.59
64	Lasse Kjær MØLLER	6/14 42.86%	0/0 0%	6/14 42.86%	1	0	0	0	1	1	1	1	1	1.77
77	Frederik Kiehn CLAUSEN	1/5 20%	0/0 0%	1/5 20%	3	0	0	0	0	0	1	0	0	0.35

Fordeling af mål og skud

Aalborg Håndbold - GOG - 27-25 (12-12)

538266 / 28.03.2018, 20.30 / Gigantium Arena, Aalborg. / 888ligaen - Grundspil

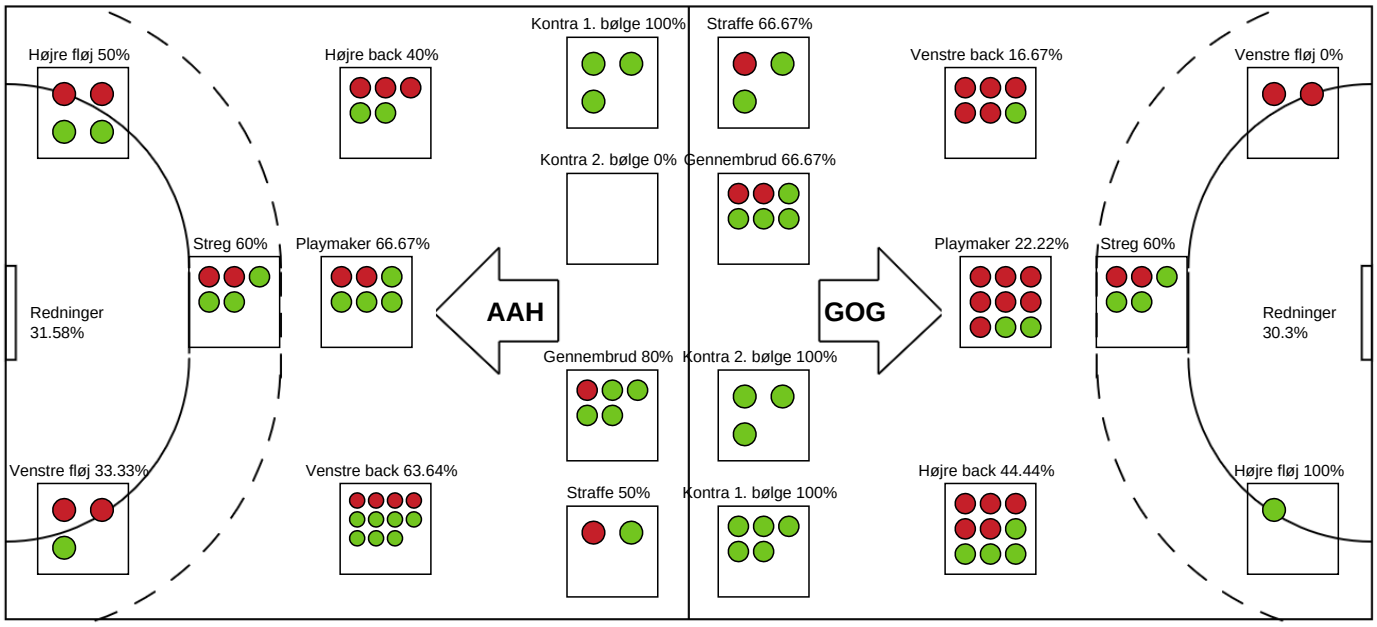

Angrebet sluttede med:

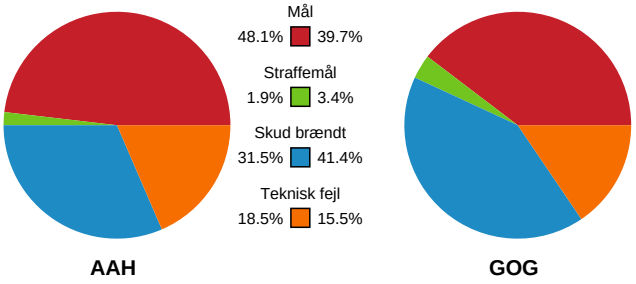

Skuddene endte med:

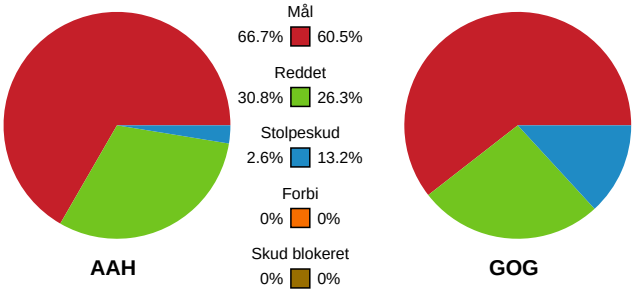

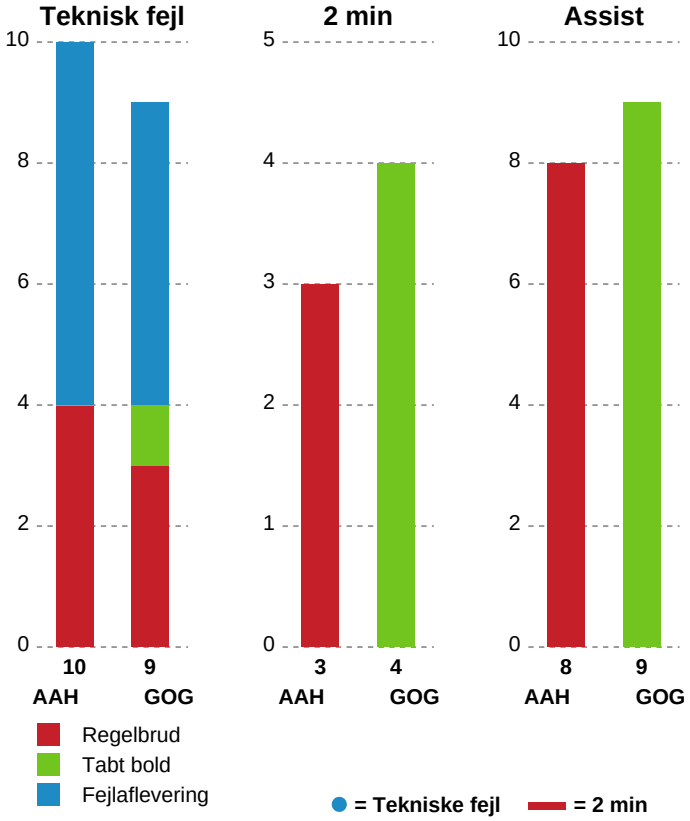

Målforskel i løbet af kampen

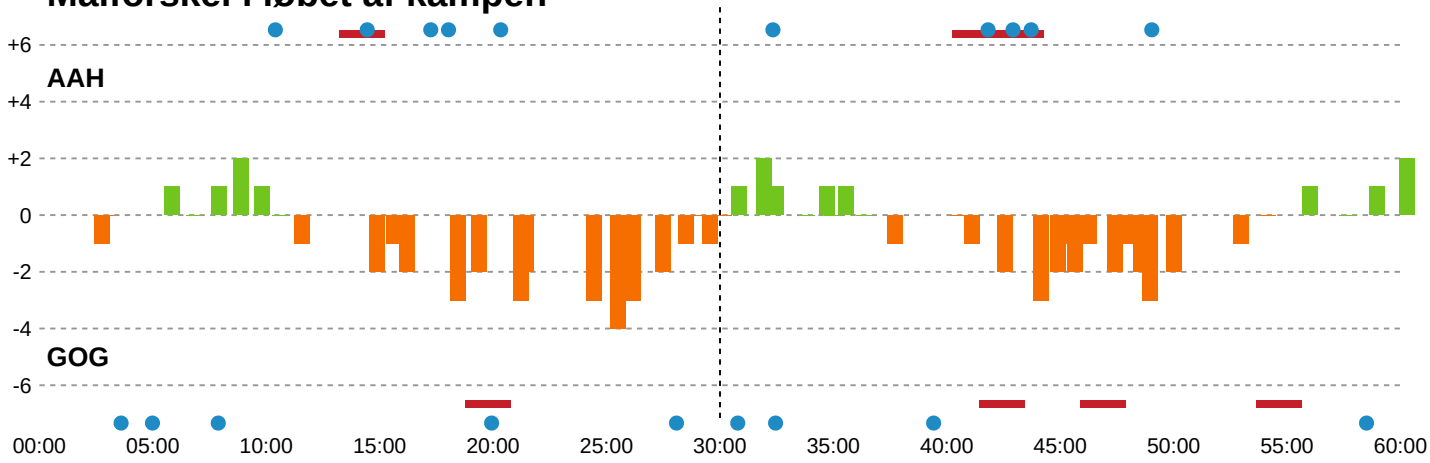

Shotplot for Første halvleg

Aalborg Håndbold - GOG - 27-25 (12-12)

538266 / 28.03.2018, 20.30 / Gigantium Arena, Aalborg. / 888ligaen - Grundspil

Intet billede angivet

Aalborg Håndbold

Redningsdiagram

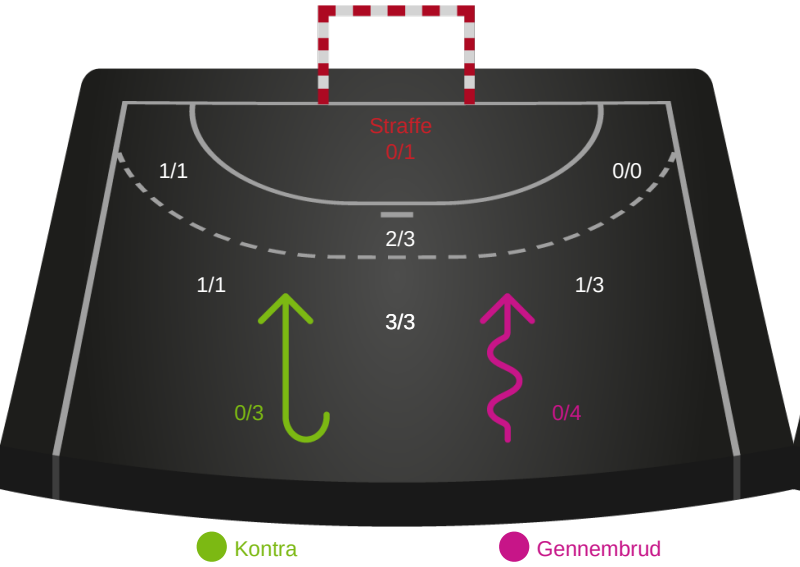

Kontra Gennembrud

GOG

Redningsdiagram

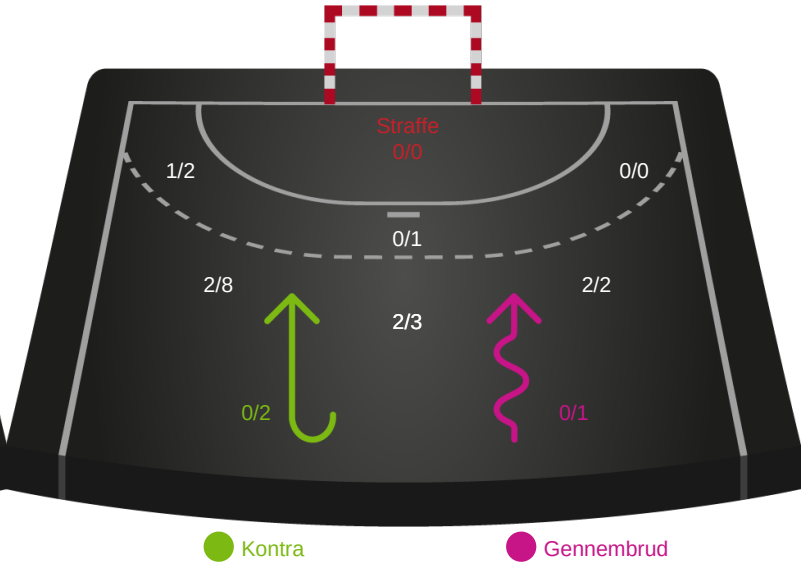

Kontra Gennembrud

Aalborg Håndbold

Skuddiagram

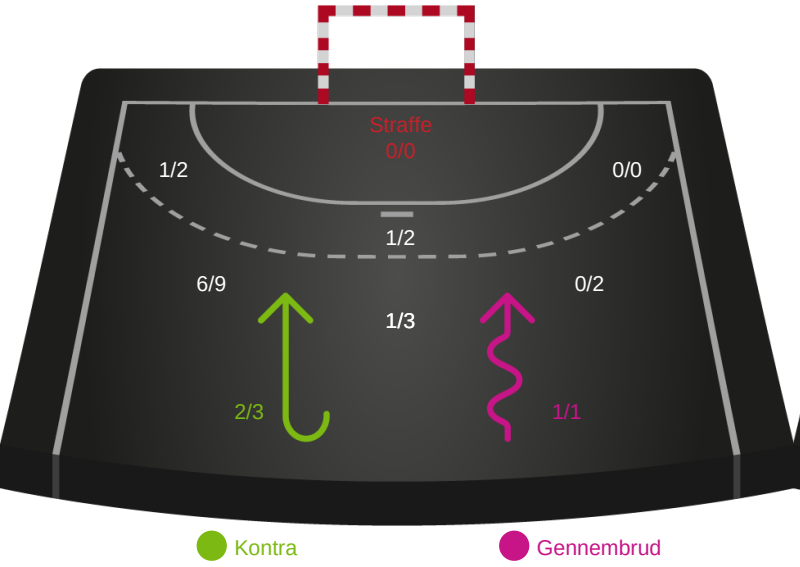

Kontra Gennembrud

GOG

Skuddiagram

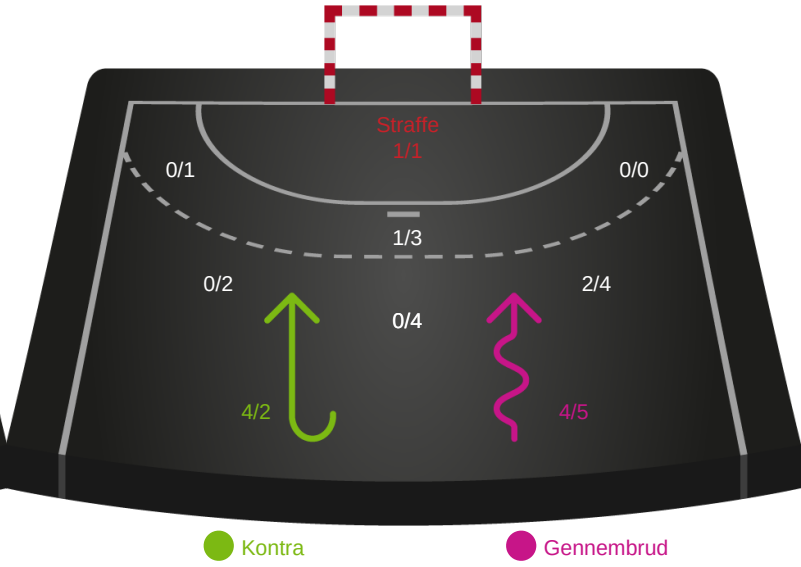

Kontra Gennembrud

Shotplot for Anden halvleg

Aalborg Håndbold - GOG - 27-25 (12-12)

538266 / 28.03.2018, 20.30 / Gigantium Arena, Aalborg. / 888ligaen - Grundspil

Intet billede angivet

Aalborg Håndbold

Redningsdiagram

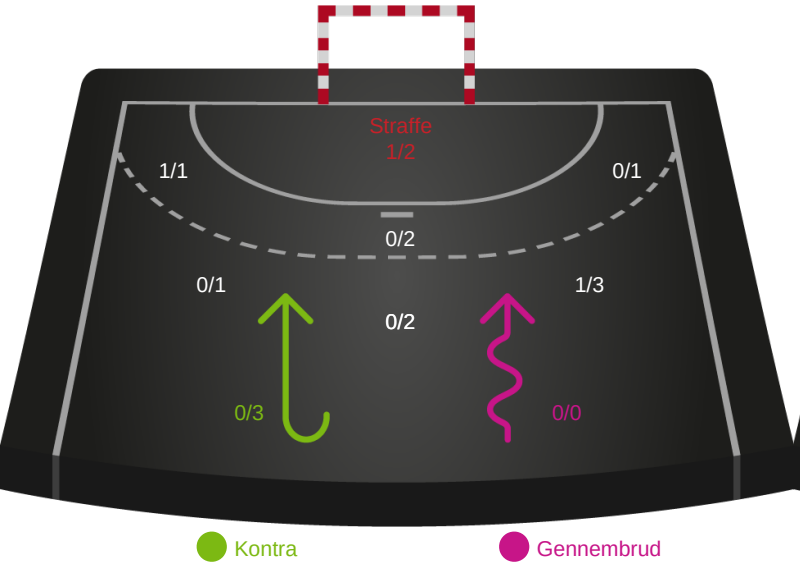

GOG

Redningsdiagram

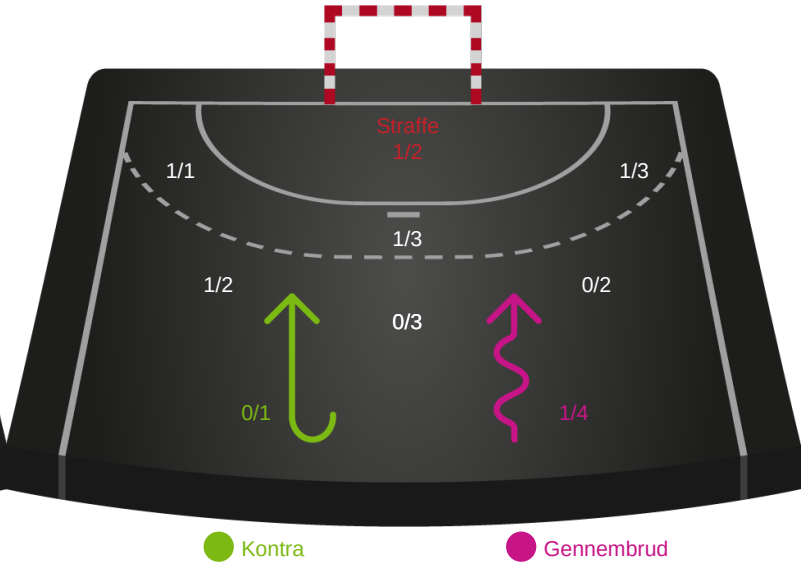

Aalborg Håndbold

Skuddiagram

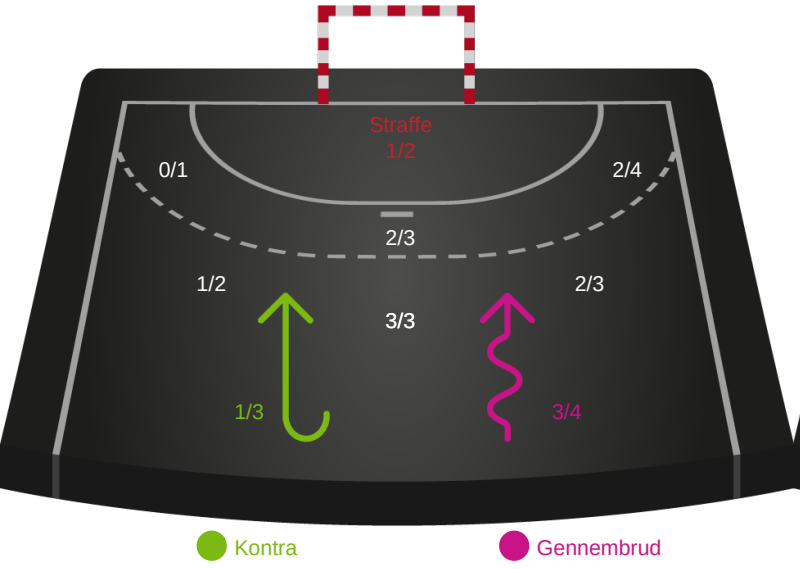

GOG

Skuddiagram

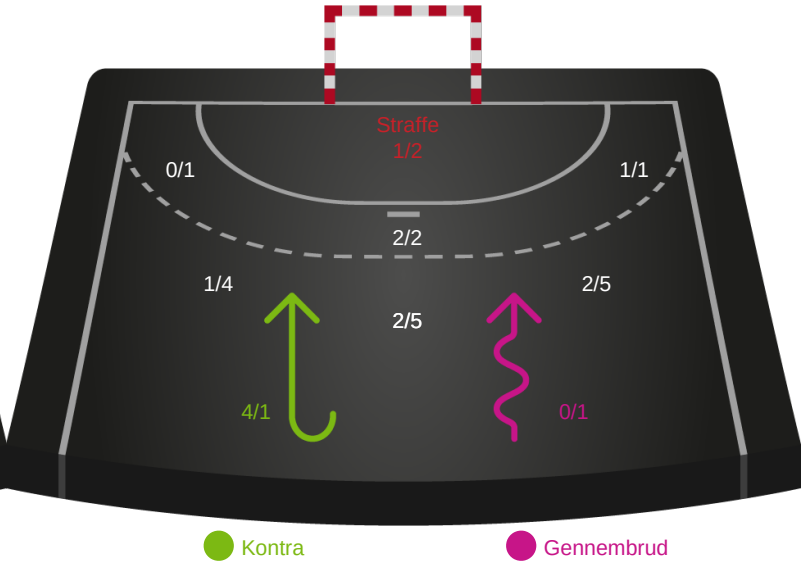

Shotplot for Total

Aalborg Håndbold - GOG - 27-25 (12-12)

538266 / 28.03.2018, 20.30 / Gigantium Arena, Aalborg. / 888ligaen - Grundspil

Intet billede angivet

Aalborg Håndbold

Redningsdiagram

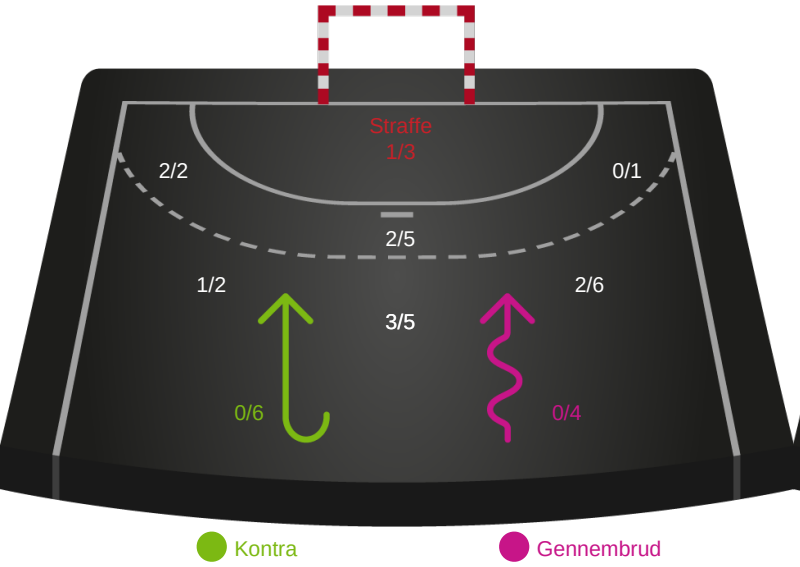

Kontra Gennembrud

GOG

Redningsdiagram

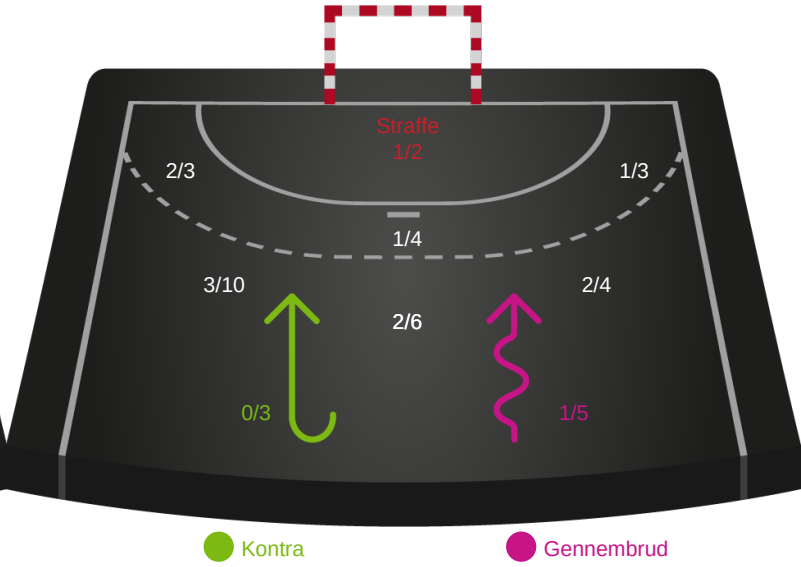

Kontra Gennembrud

Aalborg Håndbold

Skuddiagram

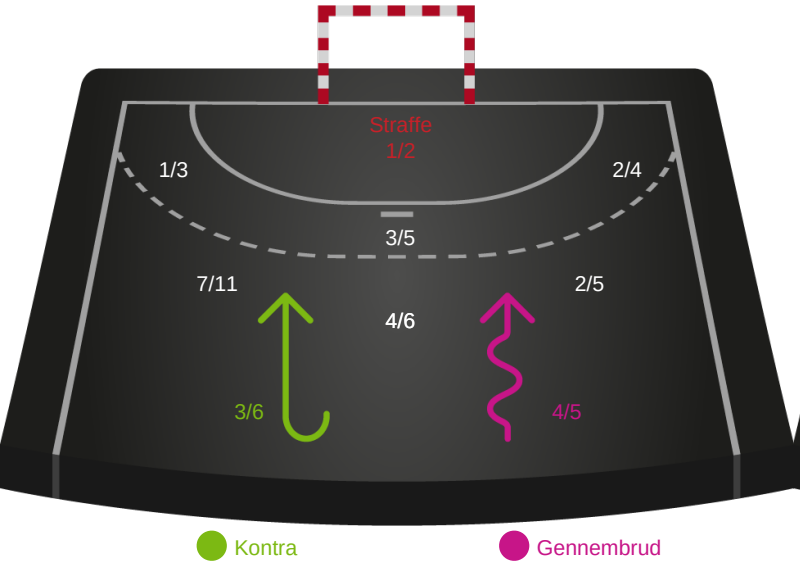

Kontra Gennembrud

GOG

Skuddiagram

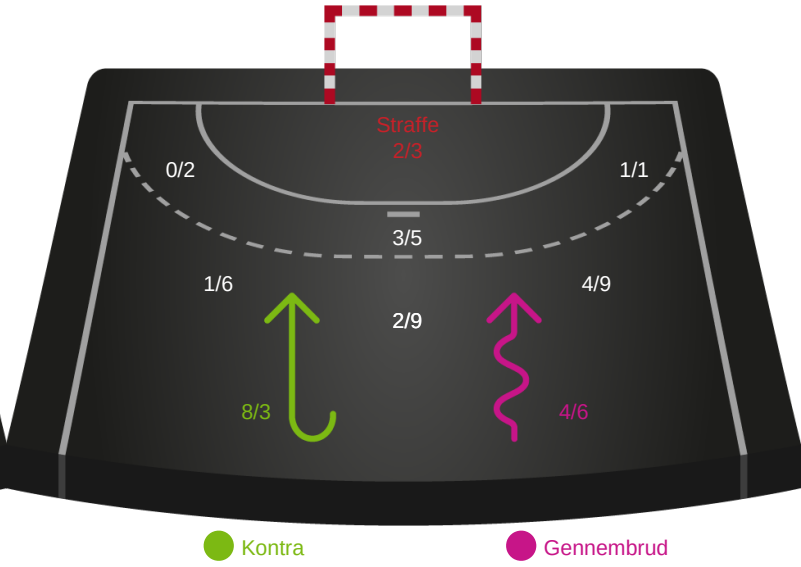

Kontra Gennembrud

Hold statistik for Første halvleg

Aalborg Håndbold - GOG - 27-25 (12-12)

538266 / 28.03.2018, 20.30 / Gigantium Arena, Aalborg. / 888ligaen - Grundspil

Aalborg Håndbold		GOG
12	Mål i alt	12
12	Mål i alm. spil	11
0	Straffemål	1
8	Redninger i alt	7
8	Redninger i alm. spil	7
0	Strafferedninger	0
2	Kontramål	4
3	Assist	4
3	Fejlaflevering	2
0	Tabt bold	1
2	Regelfejl	2
5	Tekniske fejl i alt	5
1	Udvisninger	1
1	Team Time out	1
3	Gult kort	3
0	Direkte rødt kort	0
0	Blåt kort	0

Hold statistik for Anden halvleg

Aalborg Håndbold - GOG - 27-25 (12-12)

538266 / 28.03.2018, 20.30 / Gigantium Arena, Aalborg. / 888ligaen - Grundspil

Aalborg Håndbold		GOG
15	Mål i alt	13
14	Mål i alm. spil	12
1	Straffemål	1
3	Redninger i alt	6
2	Redninger i alm. spil	5
1	Strafferedninger	1
1	Kontramål	4
5	Assist	5
3	Fejlaflevering	3
0	Tabt bold	0
1	Regelfejl	1
4	Tekniske fejl i alt	4
2	Udvisninger	3
2	Team Time out	2
1	Gult kort	1
0	Direkte rødt kort	0
0	Blåt kort	0

Hold statistik for Total

Aalborg Håndbold - GOG - 27-25 (12-12)

538266 / 28.03.2018, 20.30 / Gigantium Arena, Aalborg. / 888ligaen - Grundspil

Aalborg Håndbold		GOG
27	Mål i alt	25
26	Mål i alm. spil	23
1	Straffemål	2
11	Redninger i alt	13
10	Redninger i alm. spil	12
1	Strafferedninger	1
3	Kontramål	8
8	Assist	9
6	Fejlaflevering	5
0	Tabt bold	1
3	Regelfejl	3
9	Tekniske fejl i alt	9
3	Udvisninger	4
3	Team Time out	3
4	Gult kort	4
0	Direkte rødt kort	0
0	Blåt kort	0