Dansk Håndbold

HTH Ligaen - Grundspil

KAMPRAPPORT

Kamp nr.	Hjemmehold	Udehold
679262	Randers HK	Odense Håndbold

Spillested
Arena, Randers 1
Kapacitet: 0

Dato 29-08-2018 **Tid** 18:30 **Tilskuertal** 1534

Slutresultat
20-28

Nr.		M	A	2'	2'	2'	D
1	Mathilde JUNCKER						
3	Signe SCHAAR	2					
4	Celine SIVERTSEN	1	12:55	47:35			
9	Julia ERIKSSON	3	19:30				
10	Sabine PEDERSEN	1					
12	Stine BROLØS						
17	Cecilie Mørch HANSEN	6					
20	Camilla DALBY	1					
22	Mathilde ORKILD	2					
24	Josefine DRAGENBERG		15:50	22:28			
71	Nina MÜLLER	4					
77	Line Mai Nørgaard HOUGAARD						
A	Niels Hjortlund Nielsen AGESEN		28:23				
B	Tove SEEST						
C	Inge Revsbech Hedegaard CHRISTENSEN						
D	Henrik FALSVIG						
		TTO	1: 18:33		2: 40:18		3: 55:55

Nr.		M	A	2'	2'	2'	D
3	Suzanne BÆKHØJ	1					
6	Freja COHRT	2		06:15			
7	Susanne MADSEN						
8	Ingvild Kristiansen BAKKERUD	2					
9	Maja JAKOBSEN	2					
10	Jessica Da Silva QUINTINO	2					
14	Mette TRANBORG	2		51:51			
16	Althea REINHARDT						
18	Kamilla KRISTENSEN		10:51				
19	Sara Trier HALD	1					
25	Trine Østergaard JENSEN	3					
27	Nadia OFFENDAL	3					
28	Stine JØRGENSEN	4					
32	Mie HØJLUND	2					
33	Tess WESTER						
36	Kathrine HEINDAHL	4		34:33			
A	Jan PYTLICK						
B	Bo RUDGAARD						
C	Alexander NIELSEN						
D	Inge MAERCHER						
		TTO	1: 28:24		2: 49:45		3: 57:28

Halvlegsresultat	
9	13
Slutresultat	
20	28

1. Forlængelse	
0	0
2. Forlængelse	
0	0
Efter straffekast	
0	0

Straffekast mål/tilkendt	
3 / 3	4 / 4

Officials

Hjemmehold - Official A	
Niels Hjortlund Nielsen AGESEN	X
Udehold - Official A	
Jan PYTLICK	X
Dommer 1	
Karina Christiansen	X
Dommer 2	
Line Hesseldal Hansen	X
Observatør 1	
Henrik Mathiassen	X
Observatør 2	
Tidtager	
John Lassen	X
Sekretær	
Jan Henriksen	X

Bemærkning

Protest ☐

KAMPHÆNDELSER

Randers HK - Odense Håndbold - 20-28 (9-13)

679262 / 29.08.2018, 18.30 / Arena, Randers 1 / HTH Ligaen - Grundspil

Randers HK			Odense Håndbold	
		0-1	Mål - Playmaker - 28 Stine JØRGENSEN Målvogter - 1 Mathilde JUNCKER	01:21
01:31	Regelfejl - 9 Julia ERIKSSON	0-1		
		0-1	Skud reddet - Kontra 1. bølge - 6 Freja COHRT Målvogter - 1 Mathilde JUNCKER	01:36
02:06	Skud reddet - Gennembrud - 9 Julia ERIKSSON Målvogter - 16 Althea REINHARDT	0-1		
		0-2	Mål - Kontra 2. bølge - 28 Stine JØRGENSEN Målvogter - 1 Mathilde JUNCKER	02:18
03:11	Tilkendt straffe - 71 Nina MÜLLER Forårsagede straffe - 36 Kathrine HEINDAHL	0-2		
03:31	Straffemål - 17 Cecilie Mørch HANSEN Målvogter - 16 Althea REINHARDT	1-2		
		1-2	Fejlaflevering - 14 Mette TRANBORG	04:54
05:16	Mål - Højre back - 4 Celine SIVERTSEN Målvogter - 16 Althea REINHARDT	2-2		
		2-2	Skud forbi - Gennembrud - 32 Mie HØJLUND Målvogter - 1 Mathilde JUNCKER	06:10
06:15	Tilkendt straffe - 77 Line Mai Nørgaard HOUGAARD Forårsagede straffe - 6 Freja COHRT	2-2		
		2-2	Udvisning - 6 Freja COHRT	06:15
06:15	Straffemål - 17 Cecilie Mørch HANSEN Målvogter - 16 Althea REINHARDT	3-2		
		3-2	Fejlaflevering - 32 Mie HØJLUND	06:55
07:05	Mål - Kontra 1. bølge - 71 Nina MÜLLER	4-2		
		4-2	Skud forbi - Streg - 36 Kathrine HEINDAHL Målvogter - 1 Mathilde JUNCKER	07:38
07:48	Skud på stolpe - Kontra 2. bølge - 10 Sabine PEDERSEN Målvogter - 16 Althea REINHARDT	4-2		
		4-2	Skud på stolpe - Playmaker - 14 Mette TRANBORG Retur Målvogter - 1 Mathilde JUNCKER	08:28
		4-3	Mål - Gennembrud - 32 Mie HØJLUND Målvogter - 1 Mathilde JUNCKER	08:50
09:05	Skud på stolpe - Kontra 2. bølge - 71 Nina MÜLLER Retur Målvogter - 16 Althea REINHARDT	4-3		
09:27	Skud reddet - Højre back - 4 Celine SIVERTSEN Målvogter - 16 Althea REINHARDT	4-3		
		4-3	Fejlaflevering - 16 Althea REINHARDT	09:40
10:03	Skud reddet - Playmaker - 9 Julia ERIKSSON Målvogter - 16 Althea REINHARDT	4-3		
		4-4	Mål - Kontra 1. bølge - 25 Trine Østergaard JENSEN Assist - 28 Stine JØRGENSEN Målvogter - 1 Mathilde JUNCKER	10:10
		4-4	Advarsel - 18 Kamilla KRISTENSEN	10:51
11:20	Tabt bold - 10 Sabine PEDERSEN	4-4		
		4-5	Mål - Streg - 36 Kathrine HEINDAHL Assist - 28 Stine JØRGENSEN Målvogter - 1 Mathilde JUNCKER	11:59

KAMPHÆNDELSER

Randers HK - Odense Håndbold - 20-28 (9-13)

679262 / 29.08.2018, 18.30 / Arena, Randers 1 / HTH Ligaen - Grundspil

Randers HK			Odense Håndbold	
12:12	Mål - Gennembrud - 71 Nina MÜLLER Målvogter - 16 Althea REINHARDT	5-5		
12:55	Advarsel - 4 Celine SIVERTSEN	5-5		
		5-5	Fejlaflevering - 32 Mie HØJLUND Bolderobring - 71 Nina MÜLLER	13:14
13:55	Mål - Streg - 17 Cecilie Mørch HANSEN Assist - 4 Celine SIVERTSEN Målvogter - 16 Althea REINHARDT	6-5		
		6-6	Mål - Streg - 19 Sara Trier HALD Assist - 14 Mette TRANBORG Målvogter - 1 Mathilde JUNCKER	14:30
14:40	Skud reddet - Playmaker - 71 Nina MÜLLER Målvogter - 16 Althea REINHARDT	6-6		
		6-7	Mål - Kontra 2. bølge - 32 Mie HØJLUND Målvogter - 1 Mathilde JUNCKER	14:50
15:28	Mål - Venstre fløj - 3 Signe SCHAAR Assist - 17 Cecilie Mørch HANSEN Målvogter - 16 Althea REINHARDT	7-7		
15:50	Advarsel - 24 Josefine DRAGENBERG	7-7		
		7-7	Tilkendt straffe - 25 Trine Østergaard JENSEN Forårsagede straffe - 3 Signe SCHAAR	16:13
		7-8	Straffemål - 28 Stine JØRGENSEN Målvogter - 1 Mathilde JUNCKER	16:37
17:10	Fejlaflevering - 71 Nina MÜLLER	7-8		
		7-8	Fejlaflevering - 8 Ingvild Kristiansen BAKKERUD	17:18
17:30	Regelfejl - 20 Camilla DALBY	7-8		
		7-8	Skud reddet - Højre back - 8 Ingvild Kristiansen BAKKERUD Målvogter - 12 Stine BROLØS	18:23
18:33	Team timeout	7-8		
18:42	Skud forbi - Højre back - 20 Camilla DALBY Målvogter - 16 Althea REINHARDT	7-8		
19:30	Advarsel - 9 Julia ERIKSSON	7-8		
		7-9	Mål - Højre fløj - 10 Jessica Da Silva QUINTINO Assist - 9 Maja JAKOBSEN Målvogter - 12 Stine BROLØS	20:02
20:29	Mål - Højre back - 20 Camilla DALBY Målvogter - 16 Althea REINHARDT	8-9		
		8-10	Mål - Streg - 36 Kathrine HEINDAHL Assist - 6 Freja COHRT Målvogter - 12 Stine BROLØS	21:11
21:20	Skud reddet - Kontra 2. bølge - 20 Camilla DALBY Målvogter - 16 Althea REINHARDT	8-10		
		8-10	Skud reddet - Kontra 2. bølge - 8 Ingvild Kristiansen BAKKERUD Målvogter - 12 Stine BROLØS	21:31
21:49	Skud reddet - Playmaker - 20 Camilla DALBY Målvogter - 16 Althea REINHARDT	8-10		
22:28	Udvisning - 24 Josefine DRAGENBERG	8-10		
		8-11	Mål - Playmaker - 9 Maja JAKOBSEN Målvogter - 12 Stine BROLØS	22:48

KAMPHÆNDELSER

Randers HK - Odense Håndbold - 20-28 (9-13)

679262 / 29.08.2018, 18.30 / Arena, Randers 1 / HTH Ligaen - Grundspil

Randers HK			Odense Håndbold	
23:27	Mål - Gennembrud - 17 Cecilie Mørch HANSEN Målvogter - 16 Althea REINHARDT	9-11		
		9-12	Mål - Højre fløj - 10 Jessica Da Silva QUINTINO Assist - 9 Maja JAKOBSEN Målvogter - 12 Stine BROLØS	23:57
24:36	Skud på stolpe - Playmaker - 9 Julia ERIKSSON Retur Målvogter - 16 Althea REINHARDT	9-12		
25:04	Fejlaflevering - 77 Line Mai Nørgaard HOUGAARD	9-12		
		9-13	Mål - Streg - 36 Kathrine HEINDAHL Assist - 28 Stine JØRGENSEN Målvogter - 12 Stine BROLØS	25:33
26:02	Fejlaflevering - 9 Julia ERIKSSON	9-13		
		9-13	Skud på stolpe - Playmaker - 28 Stine JØRGENSEN Retur - 36 Kathrine HEINDAHL Målvogter - 1 Mathilde JUNCKER	27:00
		9-13	Skud på stolpe - Playmaker - 27 Nadia OFFENDAL Målvogter - 1 Mathilde JUNCKER	27:29
27:57	Skud reddet - Playmaker - 4 Celine SIVERTSEN Målvogter - 16 Althea REINHARDT	9-13		
		9-13	Fejlaflevering - 28 Stine JØRGENSEN	28:08
28:18	Regelfejl - 4 Celine SIVERTSEN	9-13		
28:23	Advarsel - A Niels Hjortlund Nielsen AGESEN	9-13		
28:24	Advarsel	9-13		
		9-13	Team timeout	28:24
		9-13	Skud reddet - Playmaker - 27 Nadia OFFENDAL Retur Målvogter - 1 Mathilde JUNCKER	28:54
		9-13	Skud reddet - Streg - 28 Stine JØRGENSEN Retur Målvogter - 1 Mathilde JUNCKER	29:03
		9-13	Skud reddet - Højre fløj - 10 Jessica Da Silva QUINTINO Målvogter - 1 Mathilde JUNCKER	29:36
30:00	Skud reddet - Gennembrud - 17 Cecilie Mørch HANSEN Målvogter - 16 Althea REINHARDT	9-13		
30:00	Pause	9-13		
30:28	Mål - Venstre back - 9 Julia ERIKSSON Målvogter - 33 Tess WESTER	10-13		
		10-13	Skud på stolpe - Kontra 2. bølge - 28 Stine JØRGENSEN Målvogter - 1 Mathilde JUNCKER	30:40
31:17	Regelfejl - 10 Sabine PEDERSEN	10-13		
		10-13	Tilkendt straffe - 36 Kathrine HEINDAHL Forårsagede straffe - 17 Cecilie Mørch HANSEN	31:25
		10-14	Straffemål - 27 Nadia OFFENDAL Målvogter - 1 Mathilde JUNCKER	31:47
32:10	Skud reddet - Højre back - 20 Camilla DALBY Målvogter - 33 Tess WESTER	10-14		
		10-15	Mål - Streg - 36 Kathrine HEINDAHL Assist - 14 Mette TRANBORG Målvogter - 1 Mathilde JUNCKER	32:33
33:10	Mål - Playmaker - 17 Cecilie Mørch HANSEN	11-15		

KAMPHÆNDELSER

Randers HK - Odense Håndbold - 20-28 (9-13)

679262 / 29.08.2018, 18.30 / Arena, Randers 1 / HTH Ligaen - Grundspil

Randers HK			Odense Håndbold	
	Målvogter - 33 Tess WESTER			
		11-15	Skud reddet - Kontra 2. bølge - 25 Trine Østergaard JENSEN Målvogter - 1 Mathilde JUNCKER	33:22
33:55	Skud reddet - Højre back - 20 Camilla DALBY Målvogter - 33 Tess WESTER	11-15		
		11-16	Mål - Kontra 1. bølge - 3 Suzanne BÆKHØJ Assist - 28 Stine JØRGENSEN Målvogter - 1 Mathilde JUNCKER	34:01
		11-16	Udvisning - 36 Kathrine HEINDAHL	34:33
34:52	Mål - Venstre fløj - 3 Signe SCHAAR Assist - 9 Julia ERIKSSON Målvogter - 33 Tess WESTER	12-16		
		12-17	Mål - Venstre fløj - 25 Trine Østergaard JENSEN Assist - 32 Mie HØJLUND Målvogter - 1 Mathilde JUNCKER	35:37
36:10	Skud på stolpe - Venstre back - 9 Julia ERIKSSON Målvogter - 33 Tess WESTER	12-17		
		12-17	Fejlaflevering - 14 Mette TRANBORG	37:06
37:10	Mål - Kontra 1. bølge - 22 Mathilde ORKILD Assist - 1 Mathilde JUNCKER Målvogter - 33 Tess WESTER	13-17		
		13-17	Tilkendt straffe - 36 Kathrine HEINDAHL Forårsagede straffe - 10 Sabine PEDERSEN	37:56
		13-18	Straffemål - 27 Nadia OFFENDAL Målvogter - 12 Stine BROLØS	37:58
38:26	Fejlaflevering - 20 Camilla DALBY	13-18		
		13-19	Mål - Kontra 2. bølge - 25 Trine Østergaard JENSEN Assist - 14 Mette TRANBORG Målvogter - 1 Mathilde JUNCKER	38:36
39:29	Skud reddet - Playmaker - 17 Cecilie Mørch HANSEN Målvogter - 33 Tess WESTER	13-19		
		13-20	Mål - Højre back - 14 Mette TRANBORG Målvogter - 1 Mathilde JUNCKER	40:11
40:18	Team timeout	13-20		
40:39	Mål - Venstre back - 71 Nina MÜLLER Målvogter - 33 Tess WESTER	14-20		
		14-20	Regelfejl - 32 Mie HØJLUND	40:51
41:35	Skud på stolpe - Playmaker - 4 Celine SIVERTSEN Målvogter - 33 Tess WESTER	14-20		
		14-20	Skud forbi - Venstre fløj - 3 Suzanne BÆKHØJ Målvogter - 1 Mathilde JUNCKER	42:11
42:24	Mål - Højre fløj - 22 Mathilde ORKILD Assist - 4 Celine SIVERTSEN Målvogter - 33 Tess WESTER	15-20		
		15-21	Mål - Playmaker - 14 Mette TRANBORG Målvogter - 1 Mathilde JUNCKER	42:59
43:30	Skud på stolpe - Højre back - 4 Celine SIVERTSEN Målvogter - 33 Tess WESTER	15-21		
		15-21	Skud forbi - Playmaker - 14 Mette TRANBORG Målvogter - 1 Mathilde JUNCKER	44:01

KAMPHÆNDELSER

Randers HK - Odense Håndbold - 20-28 (9-13)

679262 / 29.08.2018, 18.30 / Arena, Randers 1 / HTH Ligaen - Grundspil

Randers HK			Odense Håndbold	
44:16	Skud forbi - Gennembrud - 17 Cecilie Mørch HANSEN Målvogter - 33 Tess WESTER	15-21		
		15-22	Mål - Venstre fløj - 6 Freja COHRT Målvogter - 1 Mathilde JUNCKER	44:31
45:05	Tabt bold - 17 Cecilie Mørch HANSEN	15-22		
		15-22	Fejlaflevering - 25 Trine Østergaard JENSEN	45:19
45:57	Skud reddet - Gennembrud - 17 Cecilie Mørch HANSEN Målvogter - 33 Tess WESTER	15-22		
		15-22	Skud på stolpe - Venstre fløj - 6 Freja COHRT Målvogter - 1 Mathilde JUNCKER	46:10
46:47	Regelfejl - 4 Celine SIVERTSEN	15-22		
		15-22	Regelfejl - 14 Mette TRANBORG	46:52
47:30	Fejlaflevering - 71 Nina MÜLLER	15-22		
		15-23	Mål - Kontra 1. bølge - 28 Stine JØRGENSEN Assist Målvogter - 1 Mathilde JUNCKER	47:35
47:35	Udvisning - 4 Celine SIVERTSEN	15-23		
48:02	Mål - Streg - 10 Sabine PEDERSEN Assist - 9 Julia ERIKSSON Målvogter - 33 Tess WESTER	16-23		
		16-23	Skud forbi - Højre fløj - 10 Jessica Da Silva QUINTINO Målvogter - 12 Stine BROLØS	48:38
49:26	Mål - Playmaker - 9 Julia ERIKSSON Målvogter - 33 Tess WESTER	17-23		
		17-23	Team timeout	49:45
		17-23	Skud reddet - Højre fløj - 10 Jessica Da Silva QUINTINO Målvogter - 12 Stine BROLØS	50:04
50:12	Fejlaflevering - 71 Nina MÜLLER	17-23		
		17-24	Mål - Gennembrud - 8 Ingvild Kristiansen BAKKERUD Målvogter - 12 Stine BROLØS	50:42
51:06	Skud reddet - Gennembrud - 9 Julia ERIKSSON Retur Målvogter - 33 Tess WESTER	17-24		
51:18	Skud reddet - Streg - 24 Josefine DRAGENBERG Målvogter - 33 Tess WESTER	17-24		
		17-24	Fejlaflevering - 14 Mette TRANBORG	51:25
		17-24	Udvisning - 14 Mette TRANBORG	51:51
52:07	Skud reddet - Venstre fløj - 3 Signe SCHAAR Målvogter - 33 Tess WESTER	17-24		
		17-24	Regelfejl - 10 Jessica Da Silva QUINTINO	52:54
53:05	Skud forbi - Kontra 2. bølge - 24 Josefine DRAGENBERG Målvogter - 33 Tess WESTER	17-24		
		17-24	Skud forbi - Venstre back - 8 Ingvild Kristiansen BAKKERUD Målvogter - 12 Stine BROLØS	53:40
53:52	Skud blokeret - Playmaker - 71 Nina MÜLLER Retur	17-24		
54:05	Tilkendt straffe - 20 Camilla DALBY Forårsagede straffe - 6 Freja COHRT	17-24		
54:25	Straffemål - 17 Cecilie Mørch HANSEN	18-24		

KAMPHÆNDELSER

Randers HK - Odense Håndbold - 20-28 (9-13)

679262 / 29.08.2018, 18.30 / Arena, Randers 1 / HTH Ligaen - Grundspil

Randers HK			Odense Håndbold	
	Målvogter - 33 Tess WESTER			
		18-24	Tilkendt straffe - 8 Ingvild Kristiansen BAKKERUD Forårsagede straffe - 4 Celine SIVERTSEN	55:14
		18-25	Straffemål - 27 Nadia OFFENDAL Målvogter - 12 Stine BROLØS	55:39
55:55	Team timeout	18-25		
56:28	Mål - Streg - 71 Nina MÜLLER Målvogter - 33 Tess WESTER	19-25		
		19-25	Skud reddet - Streg - 6 Freja COHRT Retur Målvogter - 12 Stine BROLØS	57:17
		19-25	Team timeout	57:28
		19-26	Mål - Playmaker - 8 Ingvild Kristiansen BAKKERUD Målvogter - 12 Stine BROLØS	57:32
57:52	Skud reddet - Playmaker - 71 Nina MÜLLER Målvogter - 33 Tess WESTER	19-26		
		19-27	Mål - Kontra 1. bølge - 6 Freja COHRT Assist - 33 Tess WESTER Målvogter - 12 Stine BROLØS	57:58
58:17	Mål - Playmaker - 9 Julia ERIKSSON Målvogter - 33 Tess WESTER	20-27		
		20-27	Skud reddet - Playmaker - 9 Maja JAKOBSEN Målvogter - 12 Stine BROLØS	58:52
59:04	Fejlaflevering - 4 Celine SIVERTSEN Bolderobring - 27 Nadia OFFENDAL	20-27		
		20-28	Mål - Kontra 2. bølge - 9 Maja JAKOBSEN Assist - 27 Nadia OFFENDAL Målvogter - 12 Stine BROLØS	59:12
59:59	Skud forbi - Playmaker - 4 Celine SIVERTSEN Målvogter - 33 Tess WESTER	20-28		
60:00	Fuldtid kl 13:31:26	20-28		
		20-28	Kamp slut kl 13:22:13	60:00

SPILLERSTATISTIK

Randers HK - Odense Håndbold - 20-28 (9-13)

679262 / 29.08.2018, 18.30 / Arena, Randers 1 / HTH Ligaen - Grundspil

Randers HK

Målmænd

Nr	Navn	Redn/Skud	Straffe-Redn/skud	Total Redn/Skud	Mål imod	Skud forbi	Skud stolpe	Assist	Mål	Bold erob.	Fejl aflv.	Regelbrud	2 min udvis.	MEP
1	Mathilde JUNCKER	5/20 25%	0/2 0%	5/22 22.73%	17	4	5	1	0	0	0	0	0	0.51
12	Stine BROLØS	5/14 35.71%	0/2 0%	5/16 31.25%	11	2	0	0	0	0	0	0	0	0.5

Markspillere

Nr	Navn	Mål/Skud	Straffe-mål/skud	Total Mål/Skud	Assist	Tilkendt straffe	Forårsagde straffe	Rødt kort	Tabt bold	Bold erob.	Fejl aflv.	Regelbrud	2min udvis.	MEP
3	Signe SCHAAR	2/3 66.67%	0/0 0%	2/3 66.67%	0	0	1	0	0	0	0	0	0	1.02
4	Celine SIVERTSEN	1/6 16.67%	0/0 0%	1/6 16.67%	2	0	1	0	0	0	1	2	1	-1.18
9	Julia ERIKSSON	3/8 37.5%	0/0 0%	3/8 37.5%	2	0	0	0	0	0	1	1	0	0.75
10	Sabine PEDERSEN	1/2 50%	0/0 0%	1/2 50%	0	0	1	0	1	0	0	1	0	-0.45
17	Cecilie Mørch HANSEN	3/7 42.86%	3/3 100%	6/10 60%	1	0	1	0	1	0	0	0	0	2.05
20	Camilla DALBY	1/6 16.67%	0/0 0%	1/6 16.67%	0	1	0	0	0	0	1	1	0	-0.63
22	Mathilde ORKILD	2/2 100%	0/0 0%	2/2 100%	0	0	0	0	0	0	0	0	0	1.5
24	Josefine DRAGENBERG	0/2 0%	0/0 0%	0/2 0%	0	0	0	0	0	0	0	0	1	-0.83
71	Nina MÜLLER	4/8 50%	0/0 0%	4/8 50%	0	1	0	0	0	1	3	0	0	1.77
77	Line Mai Nørgaard HOUGAARD	0/0 0%	0/0 0%	0/0 0%	0	1	0	0	0	0	1	0	0	0.07

SPILLERSTATISTIK

Randers HK - Odense Håndbold - 20-28 (9-13)

679262 / 29.08.2018, 18.30 / Arena, Randers 1 / HTH Ligaen - Grundspil

Odense Håndbold

Målmænd

Nr	Navn	Redn/Skud	Straffe-Redn/skud	Total Redn/Skud	Mål imod	Skud forbi	Skud stolpe	Assist	Mål	Bold erob.	Fejl aflv.	Regelbrud	2 min udvis.	MEP
16	Althea REINHARDT	8/14 57.14%	0/2 0%	8/16 50%	8	1	3	0	0	0	1	0	0	1.84
33	Tess WESTER	8/18 44.44%	0/1 0%	8/19 42.11%	11	3	3	1	0	0	0	0	0	2.03

Markspillere

Nr	Navn	Mål/Skud	Straffe-mål/skud	Total Mål/Skud	Assist	Tilkendt straffe	Forårsagde straffe	Rødt kort	Tabt bold	Bold erob.	Fejl aflv.	Regelbrud	2min udvis.	MEP
3	Suzanne BÆKHØJ	1/2 50%	0/0 0%	1/2 50%	0	0	0	0	0	0	0	0	0	0.47
6	Freja COHRT	2/5 40%	0/0 0%	2/5 40%	1	0	2	0	0	0	0	0	1	0.14
7	Susanne MADSEN	0/0 0%	0/0 0%	0/0 0%	0	0	0	0	0	0	0	0	0	0
8	Ingvild Kristiansen BAKKERUD	2/5 40%	0/0 0%	2/5 40%	0	1	0	0	0	0	1	0	0	0.87
9	Maja JAKOBSEN	2/3 66.67%	0/0 0%	2/3 66.67%	2	0	0	0	0	0	0	0	0	1.8
10	Jessica Da Silva QUINTINO	2/5 40%	0/0 0%	2/5 40%	0	0	0	0	0	0	0	1	0	0.31
14	Mette TRANBORG	2/4 50%	0/0 0%	2/4 50%	3	0	0	0	0	0	3	1	1	0.27
18	Kamilla KRISTENSEN	0/0 0%	0/0 0%	0/0 0%	0	0	0	0	0	0	0	0	0	0
19	Sara Trier HALD	1/1 100%	0/0 0%	1/1 100%	0	0	0	0	0	0	0	0	0	0.75
25	Trine Østergaard JENSEN	3/4 75%	0/0 0%	3/4 75%	0	1	0	0	0	0	1	0	0	2.02
27	Nadia OFFENDAL	0/2 0%	3/3 100%	3/5 60%	1	0	0	0	0	1	0	0	0	1.5
28	Stine JØRGENSEN	3/6 50%	1/1 100%	4/7 57.14%	4	0	0	0	0	0	1	0	0	2.5
32	Mie HØJLUND	2/3 66.67%	0/0 0%	2/3 66.67%	1	0	0	0	0	0	2	1	0	0.35
36	Kathrine HEINDAHL	4/5 80%	0/0 0%	4/5 80%	0	2	1	0	0	0	0	0	1	3.21

Fordeling af mål og skud

Randers HK - Odense Håndbold - 20-28 (9-13)

679262 / 29.08.2018, 18.30 / Arena, Randers 1 / HTH Ligaen - Grundspil

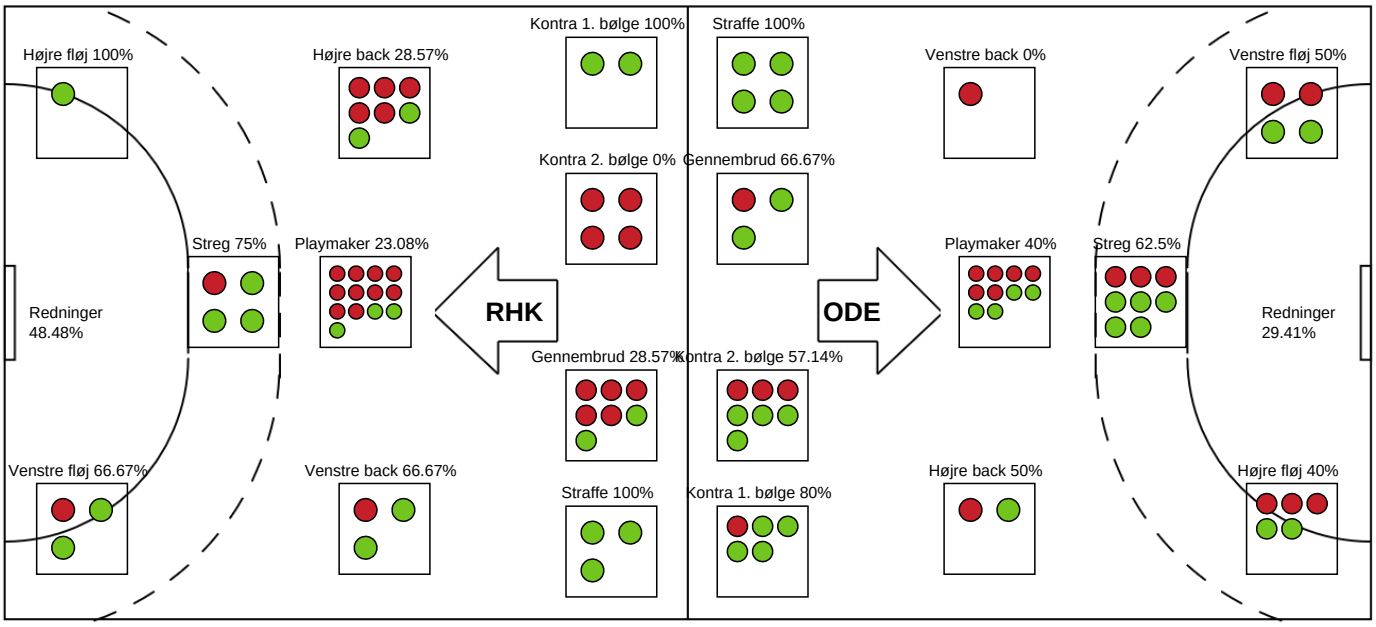

Angrebet sluttede med:

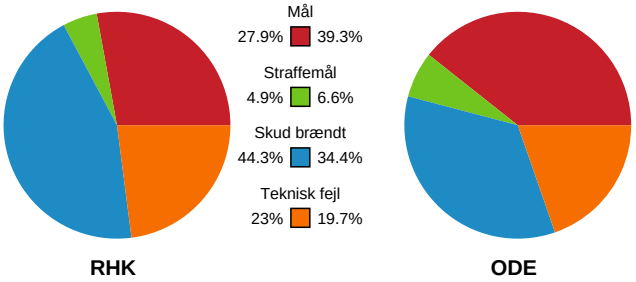

Skuddene endte med:

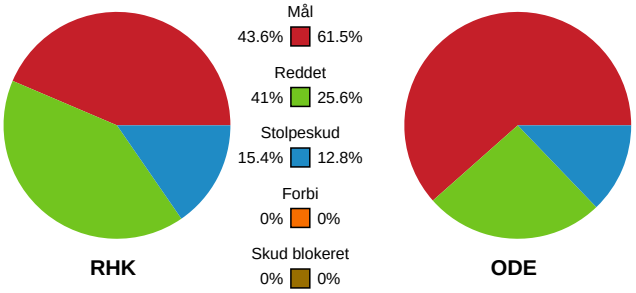

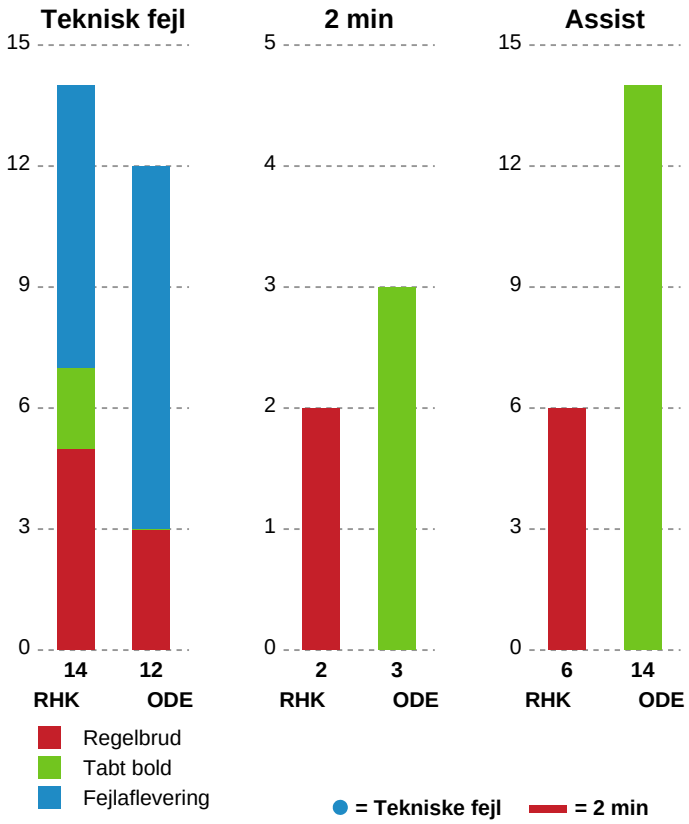

Målforskel i løbet af kampen

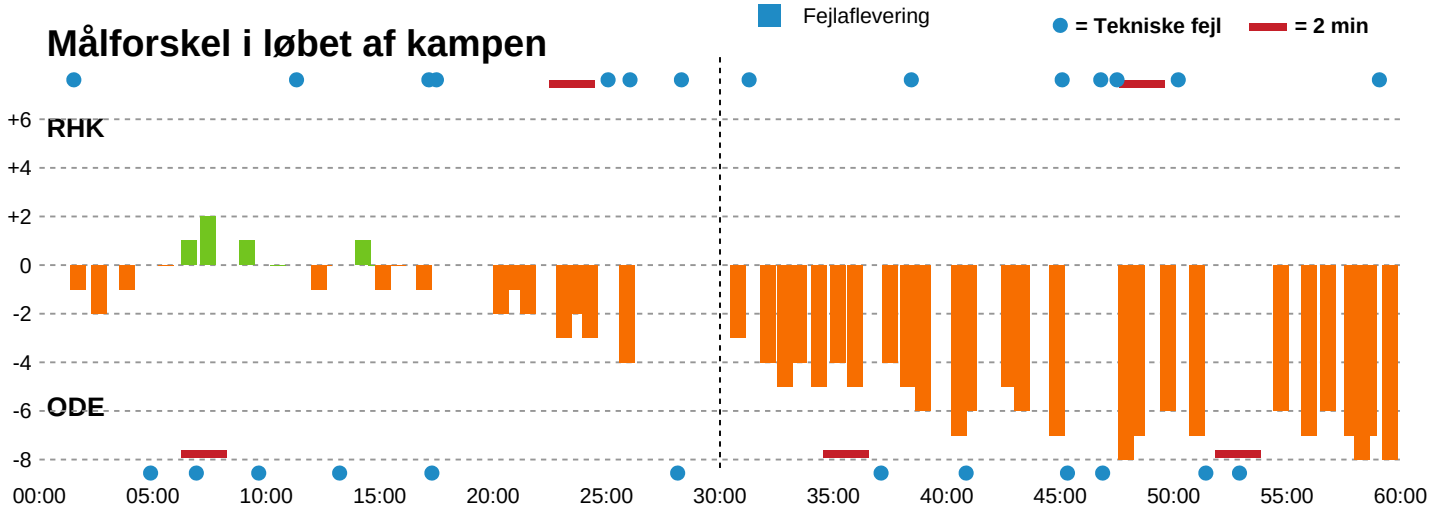

Shotplot for Første halvleg

Randers HK - Odense Håndbold - 20-28 (9-13)

679262 / 29.08.2018, 18.30 / Arena, Randers 1 / HTH Ligaen - Grundspil

Intet billede angivet

Randers HK

Redningsdiagram

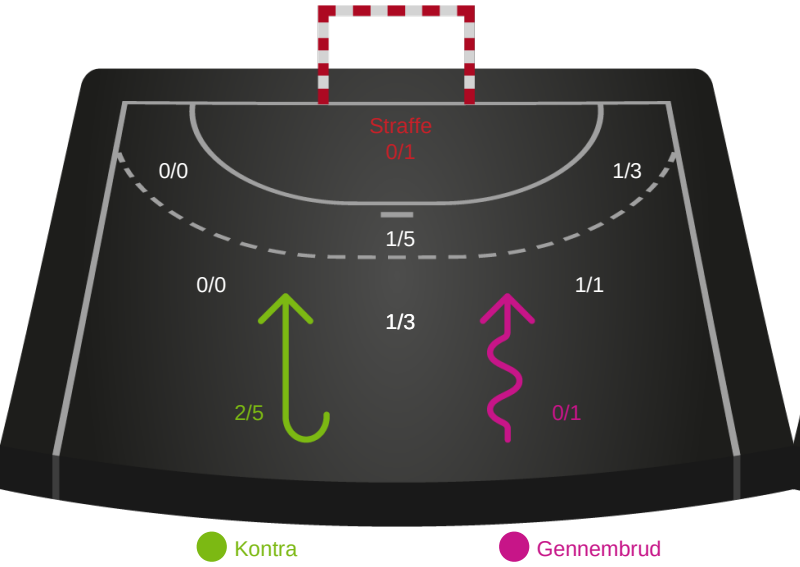

Odense Håndbold

Redningsdiagram

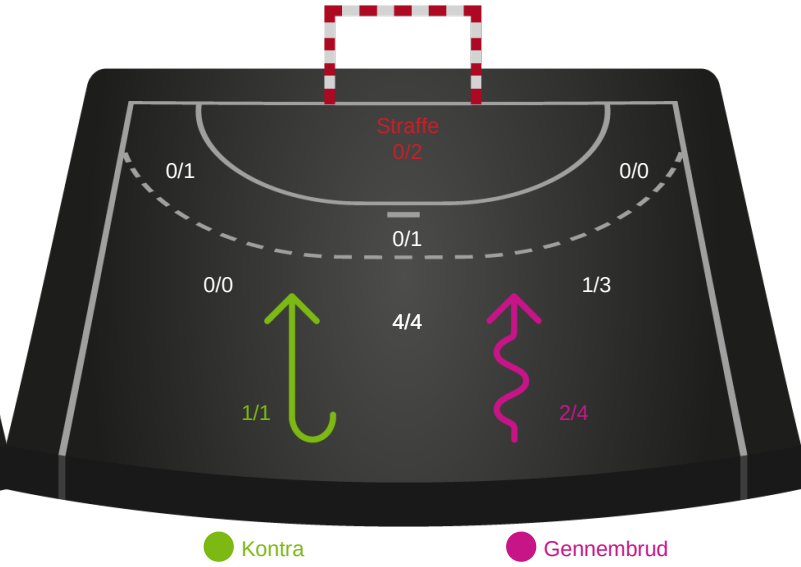

Randers HK

Skuddiagram

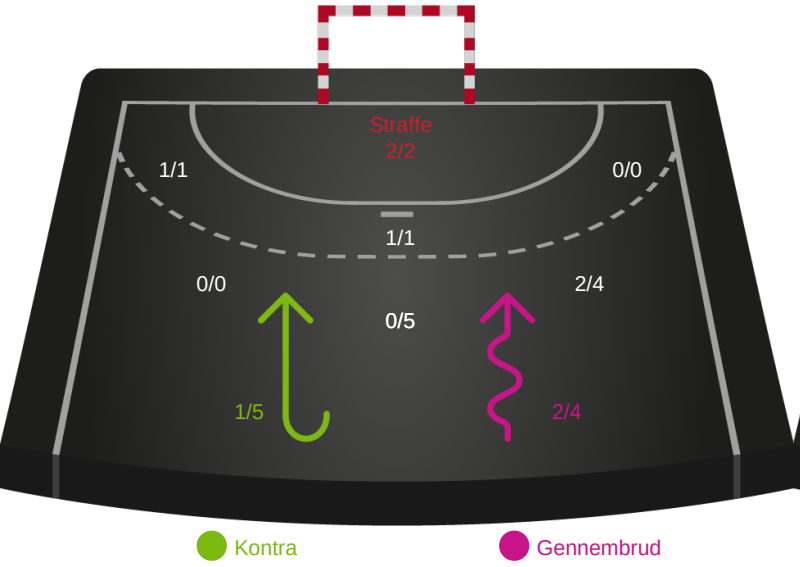

Odense Håndbold

Skuddiagram

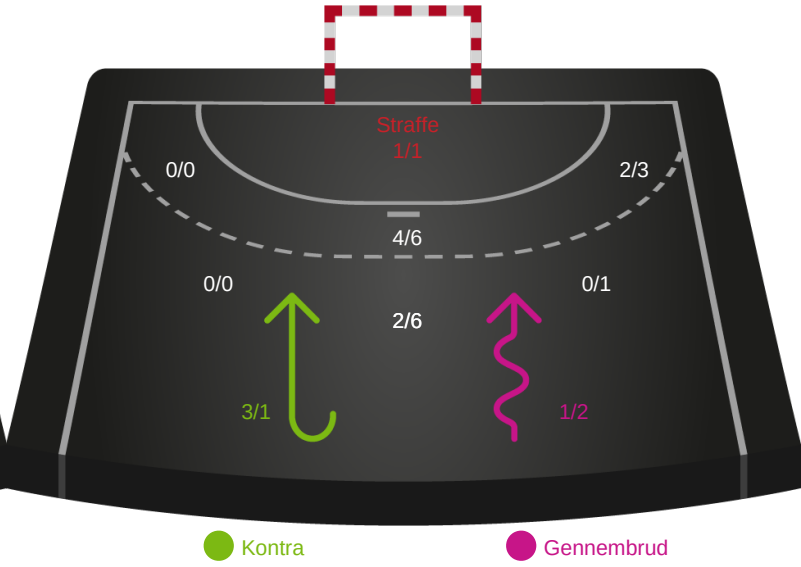

Shotplot for Anden halvleg

Randers HK - Odense Håndbold - 20-28 (9-13)

679262 / 29.08.2018, 18.30 / Arena, Randers 1 / HTH Ligaen - Grundspil

Intet billede angivet

Randers HK

Redningsdiagram

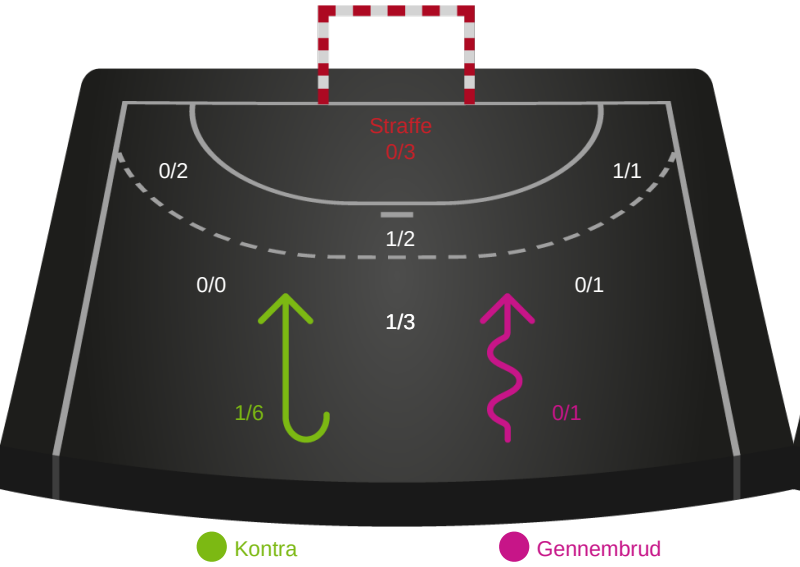

Odense Håndbold

Redningsdiagram

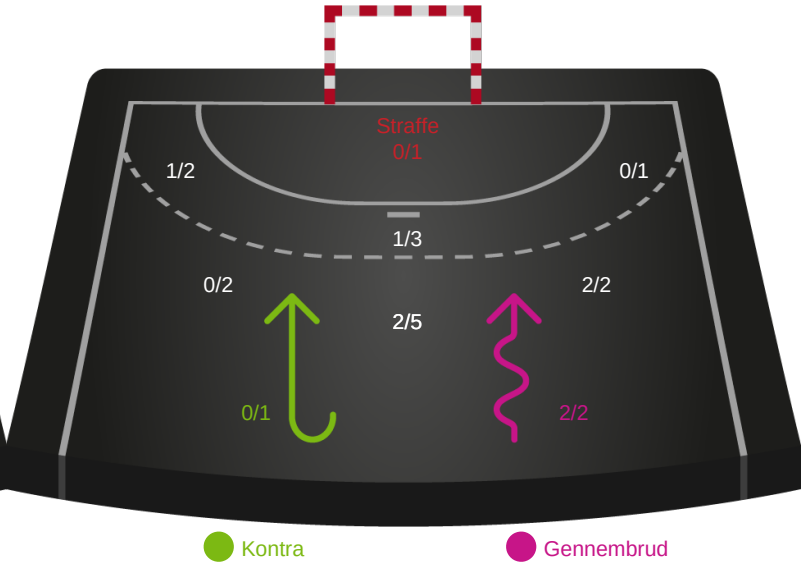

Randers HK

Skuddiagram

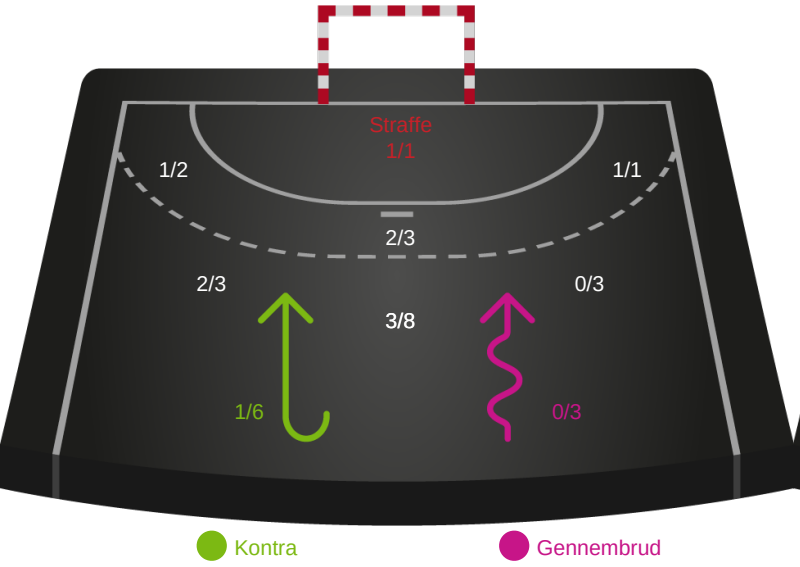

Odense Håndbold

Skuddiagram

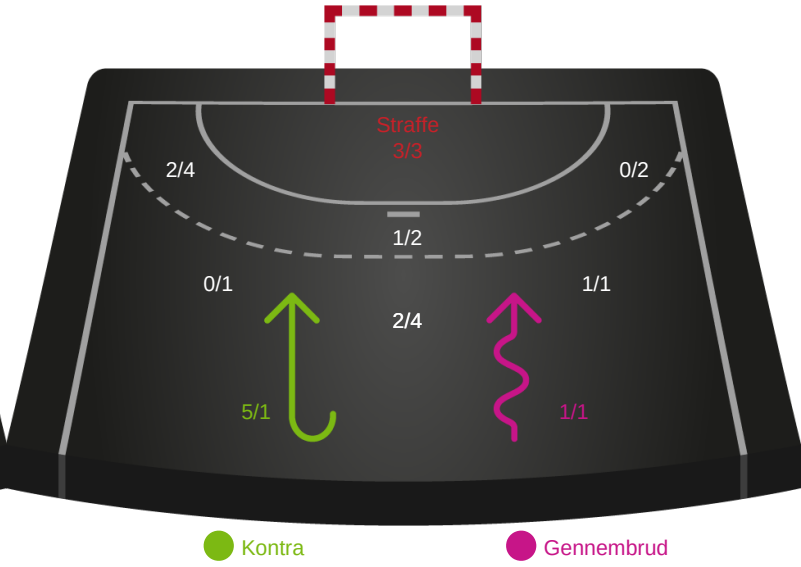

Shotplot for Total

Randers HK - Odense Håndbold - 20-28 (9-13)

679262 / 29.08.2018, 18.30 / Arena, Randers 1 / HTH Ligaen - Grundspil

Intet billede angivet

Randers HK

Redningsdiagram

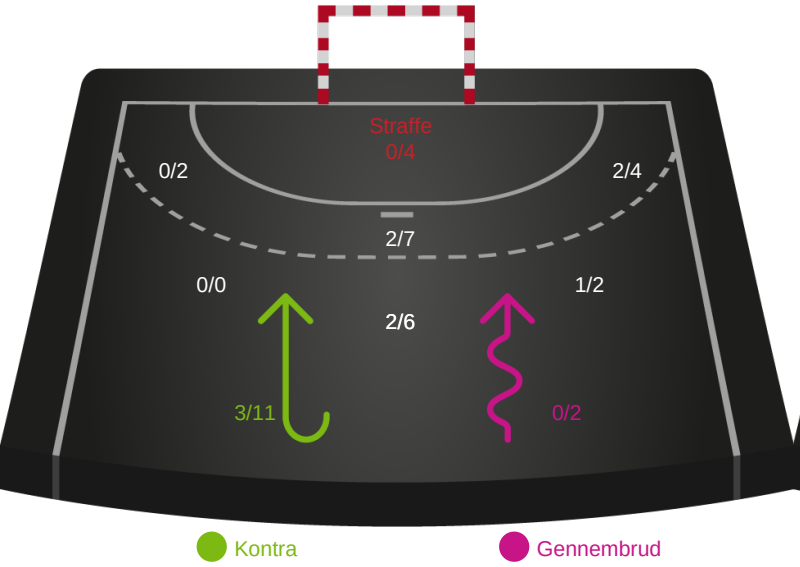

Odense Håndbold

Redningsdiagram

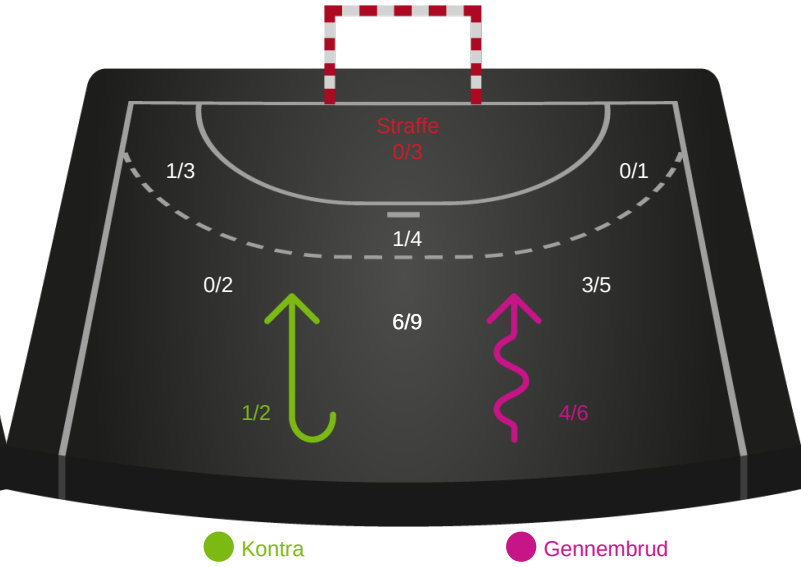

Randers HK

Skuddiagram

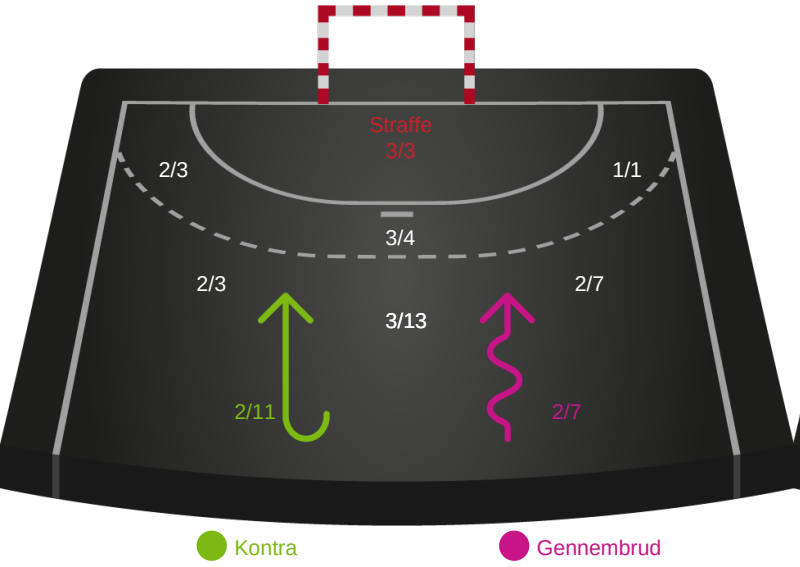

Odense Håndbold

Skuddiagram

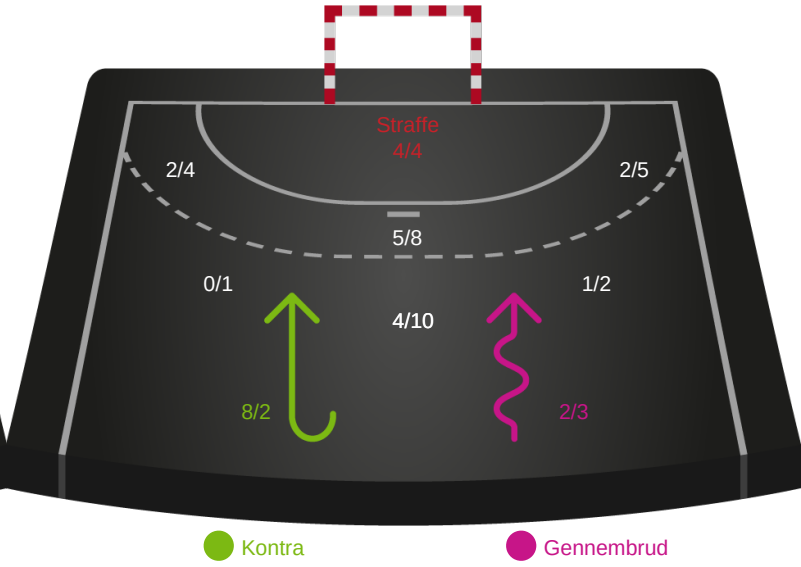

Hold statistik for Første halvleg

Randers HK - Odense Håndbold - 20-28 (9-13)

679262 / 29.08.2018, 18.30 / Arena, Randers 1 / HTH Ligaen - Grundspil

Randers HK		Odense Håndbold
9	Mål i alt	13
7	Mål i alm. spil	12
2	Straffemål	1
6	Redninger i alt	8
6	Redninger i alm. spil	8
0	Strafferedninger	0
1	Kontramål	3
2	Assist	7
3	Fejlaflevering	6
1	Tabt bold	0
3	Regelfejl	0
7	Tekniske fejl i alt	6
1	Udvisninger	1
1	Team Time out	1
4	Gult kort	1
0	Direkte rødt kort	0
0	Blåt kort	0

Hold statistik for Anden halvleg

Randers HK - Odense Håndbold - 20-28 (9-13)

679262 / 29.08.2018, 18.30 / Arena, Randers 1 / HTH Ligaen - Grundspil

Randers HK		Odense Håndbold
11	Mål i alt	15
10	Mål i alm. spil	12
1	Straffemål	3
4	Redninger i alt	8
4	Redninger i alm. spil	8
0	Strafferedninger	0
1	Kontramål	5
4	Assist	6
4	Fejlaflevering	3
1	Tabt bold	0
2	Regelfejl	3
7	Tekniske fejl i alt	6
1	Udvisninger	2
2	Team Time out	2
0	Gult kort	0
0	Direkte rødt kort	0
0	Blåt kort	0

Hold statistik for Total

Randers HK - Odense Håndbold - 20-28 (9-13)

679262 / 29.08.2018, 18.30 / Arena, Randers 1 / HTH Ligaen - Grundspil

Randers HK		Odense Håndbold
20	Mål i alt	28
17	Mål i alm. spil	24
3	Straffemål	4
10	Redninger i alt	16
10	Redninger i alm. spil	16
0	Strafferedninger	0
2	Kontramål	8
6	Assist	13
7	Fejlaflevering	9
2	Tabt bold	0
5	Regelfejl	3
14	Tekniske fejl i alt	12
2	Udvisninger	3
3	Team Time out	3
4	Gult kort	1
0	Direkte rødt kort	0
0	Blåt kort	0