Dansk Håndbold

HTH GO Ligaen - Grundspil

KAMPRAPPORT

Kamp nr.	Hjemmehold	Udehold
537972	Randers HK	København Håndbold

Spillested
Arena, Randers 1
Kapacitet: 0

Dato 08-03-2018 **Tid** 18:30 **Tilskuertal** 1430

Slutresultat
28-26

Nr.		M	A	2'	2'	2'	D
2	Rikke THORNGAARD	2					
4	Lærke CHRISTENSEN	4					
5	Mari Kristine Søbstad MOLID	1					
6	Clara MONTI DANIELSSON	1	14:35				
8	Cecilie HANSEN						
10	Gitte ANDERSEN	3					
11	Daniela GUSTIN	6					
14	Camilla DEGN	2					
15	Anne Sofie Hjort NIELSEN	5	01:29	07:50			
16	Stine BROLØS	1					
17	Sara JOHANSSON	2		25:28			
24	Josefine DRAGENBERG	1		12:01	36:42	48:45	48:45
A	Niels Hjortlund Nielsen AGESEN		14:05				
B	Torben Van GOGH						
C	Inge Revsbech Hedegaard CHRISTENSEN						
D	Henrik FALSVIG						
		TTO	1: 29:47		2: 54:39		3: 59:33

Nr.		M	A	2'	2'	2'	D
1	Johanna BUNDSEN						
5	Louise SVALASTOG	3		22:22			
6	Annika MEYER	4		21:54			
7	Line BJØRNSEN						
10	Stine KNUDSEN	4					
14	Mai KRAGBALLE	4					
15	Jenny ALM	2	12:58	40:53	44:53		
17	Martine ANDERSEN						
19	Debbie BONT	1					
20	Anne Cecilie DE LA COUR	3					
21	Kelly DULFER	1	06:15				
44	Rikke Schou EBBESEN						
90	Mia REJ	4	05:46				
A	Claus Leth MOGENSEN						
B	Troels BANGGAARD						
C	Line Hertz KNUTZON						
D	Mie ALBERTSEN						
		TTO	1: 15:10		2: 46:59		3: 56:41

Halvlegsresultat	
16	12
Slutresultat	
28	26

1. Forlængelse	
0	0
2. Forlængelse	
0	0
Efter straffekast	
0	0

Straffekast mål/tilkendt	
3 / 4	3 / 5

Officials

Hjemmehold - Official A	
Niels Hjortlund Nielsen AGESEN	X
Udehold - Official A	
Claus Leth MOGENSEN	X
Dommer 1	
Claus Gram Pedersen	X
Dommer 2	
Nichlas Nygaard	X
Observatør 1	
Kjeld Løvqvist	X
Observatør 2	
Tidtager	
John Lassen	X
Sekretær	
Jan Henriksen	X

Bemærkning

Protest	

KAMPHÆNDELSER

Randers HK - København Håndbold - 28-26 (16-12)

537972 / 08.03.2018, 18.30 / Arena, Randers 1 / HTH GO Ligaen - Grundspil

Randers HK			København Håndbold	
		0-1	Mål - Streg - 5 Louise SVALASTOG Assist - 15 Jenny ALM Målvogter - 16 Stine BROLØS	00:25
00:37	Mål - Playmaker - 15 Anne Sofie Hjort NIELSEN Målvogter - 1 Johanna BUNDSEN	1-1		
01:29	Advarsel - 15 Anne Sofie Hjort NIELSEN	1-1		
		1-1	Regelfejl - 90 Mia REJ	01:49
02:11	Fejlaflevering	1-1		
		1-2	Mål - Gennembrud - 15 Jenny ALM Assist - 19 Debbie BONT Målvogter - 16 Stine BROLØS	02:18
02:42	Mål - Højre back - 17 Sara JOHANSSON Målvogter - 1 Johanna BUNDSEN	2-2		
		2-2	Skud reddet - Gennembrud - 90 Mia REJ Målvogter - 16 Stine BROLØS	03:23
03:31	Mål - Kontra 2. bølge - 15 Anne Sofie Hjort NIELSEN Målvogter - 1 Johanna BUNDSEN	3-2		
		3-2	Tabt bold - 90 Mia REJ Bolderobring - 6 Clara MONTI DANIELSSON	04:08
04:13	Mål - Kontra 1. bølge - 10 Gitte ANDERSEN Assist - 6 Clara MONTI DANIELSSON Målvogter - 1 Johanna BUNDSEN	4-2		
		4-2	Regelfejl - 5 Louise SVALASTOG	04:36
04:47	Skud reddet - Kontra 2. bølge - 15 Anne Sofie Hjort NIELSEN Målvogter - 1 Johanna BUNDSEN	4-2		
		4-3	Mål - Kontra 1. bølge - 21 Kelly DULFER Assist - 90 Mia REJ Målvogter - 16 Stine BROLØS	04:53
05:26	Skud reddet - Venstre back - 15 Anne Sofie Hjort NIELSEN Målvogter - 1 Johanna BUNDSEN	4-3		
		4-3	Fejlaflevering - 1 Johanna BUNDSEN	05:33
		4-3	Advarsel - 90 Mia REJ	05:46
		4-3	Advarsel - 21 Kelly DULFER	06:15
06:42	Skud forbi - Højre back - 17 Sara JOHANSSON Målvogter - 1 Johanna BUNDSEN	4-3		
		4-3	Regelfejl - 21 Kelly DULFER	06:52
07:41	Regelfejl - 24 Josefine DRAGENBERG	4-3		
		4-3	Tilkendt straffe - 5 Louise SVALASTOG Forårsagede straffe - 15 Anne Sofie Hjort NIELSEN	07:50
07:50	Udvisning - 15 Anne Sofie Hjort NIELSEN	4-3		
		4-4	Straffemål - 14 Mai KRAGBALLE Målvogter - 16 Stine BROLØS	07:53
08:51	Tabt bold - 10 Gitte ANDERSEN	4-4		
		4-4	Skud reddet - Kontra 2. bølge - 19 Debbie BONT Målvogter - 16 Stine BROLØS	09:00
09:32	Skud forbi - Venstre back - 5 Mari Kristine Søbstad MOLID Målvogter - 1 Johanna BUNDSEN	4-4		
		4-5	Mål - Højre fløj - 19 Debbie BONT	09:52

KAMPHÆNDELSER

Randers HK - København Håndbold - 28-26 (16-12)

537972 / 08.03.2018, 18.30 / Arena, Randers 1 / HTH GO Ligaen - Grundspil

Randers HK			København Håndbold	
			Assist - 90 Mia REJ Målvogter - 16 Stine BROLØS	
10:35	Mål - Streg - 24 Josefine DRAGENBERG Assist - 15 Anne Sofie Hjort NIELSEN Målvogter - 1 Johanna BUNDSEN	5-5		
		5-5	Fejlaflevering - 90 Mia REJ	10:43
10:48	Mål - Kontra 2. bølge - 10 Gitte ANDERSEN Assist - 17 Sara JOHANSSON Målvogter - 1 Johanna BUNDSEN	6-5		
		6-5	Skud reddet - Højre back - 20 Anne Cecilie DE LA COUR Målvogter - 16 Stine BROLØS	11:21
11:53	Skud blokeret - Playmaker - 5 Mari Kristine Søbstad MOLID	6-5		
		6-5	Tilkendt straffe - 20 Anne Cecilie DE LA COUR Forårsagede straffe - 24 Josefine DRAGENBERG	12:01
12:01	Udvisning - 24 Josefine DRAGENBERG	6-5		
		6-6	Straffemål - 14 Mai KRAGBALLE Målvogter - 16 Stine BROLØS	12:01
12:03	Advarsel	6-6		
12:51	Tilkendt straffe - 15 Anne Sofie Hjort NIELSEN Forårsagede straffe - 15 Jenny ALM	6-6		
		6-6	Advarsel - 15 Jenny ALM	12:58
13:09	Straffe forbi - 5 Mari Kristine Søbstad MOLID Målvogter - 1 Johanna BUNDSEN	6-6		
		6-7	Mål - Gennembrud - 90 Mia REJ Målvogter - 16 Stine BROLØS	13:34
14:05	Advarsel - A Niels Hjortlund Nielsen AGESEN	6-7		
14:09	Mål - Venstre back - 15 Anne Sofie Hjort NIELSEN Målvogter - 1 Johanna BUNDSEN	7-7		
		7-7	Skud på stolpe - Højre fløj - 19 Debbie BONT Målvogter - 16 Stine BROLØS	14:25
14:35	Advarsel - 6 Clara MONTI DANIELSSON	7-7		
14:55	Mål - Playmaker - 17 Sara JOHANSSON Målvogter - 1 Johanna BUNDSEN	8-7		
		8-7	Team timeout	15:10
		8-7	Fejlaflevering - 20 Anne Cecilie DE LA COUR	15:52
16:47	Mål - Gennembrud - 2 Rikke THORNGAARD Målvogter - 1 Johanna BUNDSEN	9-7		
		9-8	Mål - Højre back - 20 Anne Cecilie DE LA COUR Målvogter - 16 Stine BROLØS	17:19
18:00	Skud reddet - Streg - 6 Clara MONTI DANIELSSON Målvogter - 1 Johanna BUNDSEN	9-8		
		9-8	Regelfejl - 21 Kelly DULFER	18:11
18:17	Skud reddet - Kontra 2. bølge - 5 Mari Kristine Søbstad MOLID Målvogter - 1 Johanna BUNDSEN	9-8		
		9-8	Skud reddet - Venstre back - 90 Mia REJ Retur - 44 Rikke Schou EBBESEN Målvogter - 16 Stine BROLØS	18:52
		9-8	Tilkendt straffe - 44 Rikke Schou EBBESEN	19:00

KAMPHÆNDELSER

Randers HK - København Håndbold - 28-26 (16-12)

537972 / 08.03.2018, 18.30 / Arena, Randers 1 / HTH GO Ligaen - Grundspil

Randers HK			København Håndbold	
			Forårsagede straffe - 17 Sara JOHANSSON	
		9-9	Straffemål - 14 Mai KRAGBALLE Målvogter - 16 Stine BROLØS	19:00
19:41	Tilkendt straffe - 2 Rikke THORNGAARD Forårsagede straffe - 7 Line BJØRNSEN	9-9		
19:50	Straffemål - 11 Daniela GUSTIN Målvogter - 1 Johanna BUNDSEN	10-9		
		10-9	Regelfejl - 5 Louise SVALASTOG	20:27
20:55	Skud reddet - Venstre back - 2 Rikke THORNGAARD Målvogter - 1 Johanna BUNDSEN	10-9		
		10-9	Skud blokeret - Venstre back - 90 Mia REJ	21:06
21:12	Mål - Kontra 1. bølge - 11 Daniela GUSTIN Assist - 5 Mari Kristine Søbstad MOLID Målvogter - 1 Johanna BUNDSEN	11-9		
		11-9	Skud reddet - Venstre fløj - 44 Rikke Schou EBBESEN Målvogter - 16 Stine BROLØS	21:41
		11-9	Udvisning - 6 Annika MEYER	21:54
22:22	Tilkendt straffe - 6 Clara MONTI DANIELSSON Forårsagede straffe - 5 Louise SVALASTOG	11-9		
		11-9	Udvisning - 5 Louise SVALASTOG	22:22
22:25	Straffemål - 11 Daniela GUSTIN Målvogter - 1 Johanna BUNDSEN	12-9		
		12-10	Mål - Venstre back - 15 Jenny ALM Målvogter - 16 Stine BROLØS	23:35
23:55	Mål - Højre fløj - 11 Daniela GUSTIN Assist - 5 Mari Kristine Søbstad MOLID Målvogter - 1 Johanna BUNDSEN	13-10		
		13-10	Skud på stolpe - Højre back - 20 Anne Cecilie DE LA COUR Målvogter - 16 Stine BROLØS	24:44
24:51	Mål - Kontra 1. bølge - 14 Camilla DEGN Assist - 17 Sara JOHANSSON Målvogter - 1 Johanna BUNDSEN	14-10		
25:28	Udvisning - 17 Sara JOHANSSON	14-10		
		14-10	Skud på stolpe - Højre fløj - 7 Line BJØRNSEN Målvogter - 16 Stine BROLØS	25:42
26:19	Skud blokeret - Playmaker - 15 Anne Sofie Hjort NIELSEN	14-10		
		14-11	Mål - Venstre fløj - 10 Stine KNUDSEN Assist - 15 Jenny ALM Målvogter - 16 Stine BROLØS	26:37
27:27	Mål - Højre back - 11 Daniela GUSTIN Målvogter - 1 Johanna BUNDSEN	15-11		
		15-12	Mål - Playmaker - 20 Anne Cecilie DE LA COUR Målvogter - 16 Stine BROLØS	28:11
28:46	Mål - Gennembrud - 2 Rikke THORNGAARD Målvogter - 1 Johanna BUNDSEN	16-12		
		16-12	Tabt bold - 5 Louise SVALASTOG Bolderobring - 15 Anne Sofie Hjort NIELSEN	29:01
29:47	Team timeout	16-12		
30:00	Skud reddet - Playmaker - 15 Anne Sofie Hjort NIELSEN Målvogter - 1 Johanna BUNDSEN	16-12		

KAMPHÆNDELSER

Randers HK - København Håndbold - 28-26 (16-12)

537972 / 08.03.2018, 18.30 / Arena, Randers 1 / HTH GO Ligaen - Grundspil

Randers HK			København Håndbold	
30:00	Pause	16-12		
30:58	Skud blokeret - Playmaker - 8 Cecilie HANSEN	16-12		
		16-12	Skud reddet - Playmaker - 20 Anne Cecilie DE LA COUR Målvogter - 16 Stine BROLØS	31:39
31:49	Skud reddet - Kontra 2. bølge - 15 Anne Sofie Hjort NIELSEN Målvogter - 1 Johanna BUNDSEN	16-12		
		16-13	Mål - Kontra 2. bølge - 10 Stine KNUDSEN Assist - 90 Mia REJ Målvogter - 16 Stine BROLØS	31:55
32:24	Fejlaflevering - 15 Anne Sofie Hjort NIELSEN Bolderobring - 10 Stine KNUDSEN	16-13		
		16-14	Mål - Kontra 1. bølge - 10 Stine KNUDSEN Målvogter - 16 Stine BROLØS	32:30
33:09	Tabt bold - 14 Camilla DEGN Bolderobring - 7 Line BJØRNSEN	16-14		
		16-15	Mål - Kontra 1. bølge - 5 Louise SVALASTOG Assist - 7 Line BJØRNSEN Målvogter - 16 Stine BROLØS	33:15
34:02	Tilkendt straffe - 24 Josefine DRAGENBERG Forårsagede straffe - 5 Louise SVALASTOG	16-15		
34:06	Straffemål - 11 Daniela GUSTIN Målvogter - 17 Martine ANDERSEN	17-15		
		17-15	Fejlaflevering - 20 Anne Cecilie DE LA COUR	34:48
35:20	Skud forbi - Playmaker - 2 Rikke THORNGAARD Målvogter - 1 Johanna BUNDSEN	17-15		
		17-16	Mål - Kontra 2. bølge - 6 Annika MEYER Assist - 15 Jenny ALM Målvogter - 16 Stine BROLØS	35:26
35:57	Mål - Højre fløj - 10 Gitte ANDERSEN Assist - 17 Sara JOHANSSON Målvogter - 1 Johanna BUNDSEN	18-16		
36:42	Udvisning - 24 Josefine DRAGENBERG	18-16		
		18-17	Mål - Gennembrud - 14 Mai KRAGBALLE Målvogter - 16 Stine BROLØS	36:53
37:32	Regelfejl - 10 Gitte ANDERSEN	18-17		
		18-17	Fejlaflevering - 90 Mia REJ	37:56
38:33	Mål - Venstre fløj - 14 Camilla DEGN Assist - 2 Rikke THORNGAARD Målvogter - 1 Johanna BUNDSEN	19-17		
		19-17	Skud reddet - Højre back - 20 Anne Cecilie DE LA COUR Målvogter - 16 Stine BROLØS	39:05
39:36	Fejlaflevering - 17 Sara JOHANSSON	19-17		
		19-18	Mål - Kontra 1. bølge - 90 Mia REJ Assist - 7 Line BJØRNSEN Målvogter - 16 Stine BROLØS	39:43
40:14	Tabt bold - 2 Rikke THORNGAARD	19-18		
		19-19	Mål - Kontra 1. bølge - 90 Mia REJ Assist - 15 Jenny ALM Målvogter - 16 Stine BROLØS	40:17
		19-19	Udvisning - 15 Jenny ALM	40:53

KAMPHÆNDELSER

Randers HK - København Håndbold - 28-26 (16-12)

537972 / 08.03.2018, 18.30 / Arena, Randers 1 / HTH GO Ligaen - Grundspil

Randers HK			København Håndbold	
41:14	Mål - Playmaker - 4 Lærke CHRISTENSEN Målvogter - 1 Johanna BUNDSEN	20-19		
		20-20	Mål - Venstre fløj - 10 Stine KNUDSEN Assist - 14 Mai KRAGBALLE Målvogter - 16 Stine BROLØS	41:53
42:46	Skud reddet - Højre fløj - 10 Gitte ANDERSEN Målvogter - 1 Johanna BUNDSEN	20-20		
		20-21	Mål - Streg - 6 Annika MEYER Assist - 90 Mia REJ Målvogter - 16 Stine BROLØS	43:42
44:10	Mål - Streg - 6 Clara MONTI DANIELSSON Assist - 4 Lærke CHRISTENSEN Målvogter - 1 Johanna BUNDSEN	21-21		
		21-21	Skud reddet - Kontra 2. bølge - 7 Line BJØRNSEN Målvogter - 16 Stine BROLØS	44:21
44:50	Skud reddet - Streg - 6 Clara MONTI DANIELSSON Retur Målvogter - 1 Johanna BUNDSEN	21-21		
		21-21	Udvisning - 15 Jenny ALM	44:53
45:07	Mål - Playmaker - 5 Mari Kristine Søbstad MOLID Målvogter - 1 Johanna BUNDSEN	22-21		
		22-21	Regelfejl - 90 Mia REJ	46:19
46:43	Mål - Højre back - 4 Lærke CHRISTENSEN Målvogter - 1 Johanna BUNDSEN	23-21		
		23-21	Team timeout	46:59
		23-21	Skud blokeret - Playmaker - 14 Mai KRAGBALLE	48:04
48:28	Mål - Playmaker - 4 Lærke CHRISTENSEN Målvogter - 1 Johanna BUNDSEN	24-21		
		24-21	Tilkendt straffe - 7 Line BJØRNSEN Forårsagede straffe - 24 Josefine DRAGENBERG	48:45
48:45	Udvisning - 24 Josefine DRAGENBERG	24-21		
48:45	Rødt kort 3 x 2 min. - 24 Josefine DRAGENBERG	24-21		
		24-21	Straffe reddet - 14 Mai KRAGBALLE Retur Målvogter - 16 Stine BROLØS	48:49
		24-21	Tilkendt straffe - 5 Louise SVALASTOG Forårsagede straffe - 10 Gitte ANDERSEN	49:36
		24-21	Straffe reddet - 15 Jenny ALM Målvogter - 16 Stine BROLØS	49:50
51:02	Skud reddet - Venstre back - 5 Mari Kristine Søbstad MOLID Målvogter - 1 Johanna BUNDSEN	24-21		
		24-21	Skud reddet - Venstre back - 14 Mai KRAGBALLE Målvogter - 16 Stine BROLØS	51:57
52:27	Skud på stolpe - Playmaker - 4 Lærke CHRISTENSEN Målvogter - 1 Johanna BUNDSEN	24-21		
		24-22	Mål - Højre back - 20 Anne Cecilie DE LA COUR Målvogter - 16 Stine BROLØS	52:50
53:19	Mål - Højre back - 4 Lærke CHRISTENSEN Målvogter - 1 Johanna BUNDSEN	25-22		
		25-22	Skud reddet - Streg - 5 Louise SVALASTOG	53:56

KAMPHÆNDELSER

Randers HK - København Håndbold - 28-26 (16-12)

537972 / 08.03.2018, 18.30 / Arena, Randers 1 / HTH GO Ligaen - Grundspil

Randers HK			København Håndbold	
			Målvogter - 16 Stine BROLØS	
54:31	Tabt bold - 5 Mari Kristine Søbstad MOLID Bolderobring - 90 Mia REJ	25-22		
		25-23	Mål - Kontra 1. bølge - 90 Mia REJ Målvogter - 16 Stine BROLØS	54:35
54:39	Team timeout	25-23		
55:09	Skud blokeret - Venstre back - 15 Anne Sofie Hjort NIELSEN	25-23		
		25-23	Skud reddet - Playmaker - 15 Jenny ALM Målvogter - 16 Stine BROLØS	55:46
55:52	Mål - Kontra 1. bølge - 16 Stine BROLØS	26-23		
		26-23	Tabt bold - 6 Annika MEYER Bolderobring - 5 Mari Kristine Søbstad MOLID	56:31
56:35	Skud forbi - Kontra 1. bølge - 5 Mari Kristine Søbstad MOLID	26-23		
		26-23	Team timeout	56:41
		26-23	Skud blokeret - Højre back - 20 Anne Cecilie DE LA COUR Retur	56:48
		26-23	Fejlaflevering - 90 Mia REJ	57:05
57:28	Skud reddet - Gennembrud - 4 Lærke CHRISTENSEN Målvogter - 1 Johanna BUNDSEN	26-23		
		26-24	Mål - Kontra 2. bølge - 6 Annika MEYER Assist - 90 Mia REJ Målvogter - 16 Stine BROLØS	57:39
58:04	Mål - Gennembrud - 15 Anne Sofie Hjort NIELSEN Målvogter - 1 Johanna BUNDSEN	27-24		
		27-24	Skud reddet - Kontra 2. bølge - 90 Mia REJ Retur Målvogter - 16 Stine BROLØS	58:16
		27-25	Mål - Streg - 6 Annika MEYER Assist - 20 Anne Cecilie DE LA COUR Målvogter - 16 Stine BROLØS	58:35
59:09	Skud forbi - Venstre back - 2 Rikke THORNGAARD Målvogter - 1 Johanna BUNDSEN	27-25		
		27-26	Mål - Streg - 5 Louise SVALASTOG Assist - 90 Mia REJ Målvogter - 16 Stine BROLØS	59:22
59:33	Team timeout	27-26		
59:49	Mål - Streg - 15 Anne Sofie Hjort NIELSEN Assist - 14 Camilla DEGN Målvogter - 1 Johanna BUNDSEN	28-26		
		28-26	Skud på stolpe - Kontra 2. bølge - 7 Line BJØRNSEN Målvogter - 16 Stine BROLØS	60:00
60:00	Fuldtid kl 10:44:14	28-26		
		28-26	Kamp slut kl 13:22:13	60:00

SPILLERSTATISTIK

Randers HK - København Håndbold - 28-26 (16-12)

537972 / 08.03.2018, 18.30 / Arena, Randers 1 / HTH GO Ligaen - Grundspil

Randers HK

Målmænd

Nr	Navn	Redn/Skud	Straffe-Redn/skud	Total Redn/Skud	Mål imod	Skud forbi	Skud stolpe	Assist	Mål	Bold erob.	Fejl aflv.	Regelbrud	2 min udvis.	MEP
16	Stine BROLØS	12/35 34.29%	2/5 40%	14/40 35%	26	0	4	0	1	0	0	0	0	3.09

Markspillere

Nr	Navn	Mål/Skud	Straffe-mål/skud	Total Mål/Skud	Assist	Tilkendt straffe	Forårsagde straffe	Rødt kort	Tabt bold	Bold erob.	Fejl aflv.	Regelbrud	2min udvis.	MEP
2	Rikke THORNGAARD	2/5 40%	0/0 0%	2/5 40%	1	1	0	0	1	0	0	0	0	1.22
4	Lærke CHRISTENSEN	4/6 66.67%	0/0 0%	4/6 66.67%	1	0	0	0	0	0	0	0	0	2.7
5	Mari Kristine Søbstad MOLID	1/6 16.67%	0/1 0%	1/7 14.29%	2	0	0	0	1	1	0	0	0	-0.55
6	Clara MONTI DANIELSSON	1/3 33.33%	0/0 0%	1/3 33.33%	1	1	0	0	0	1	0	0	0	1.02
8	Cecilie HANSEN	0/1 0%	0/0 0%	0/1 0%	0	0	0	0	0	0	0	0	0	-0.2
10	Gitte ANDERSEN	3/4 75%	0/0 0%	3/4 75%	0	0	1	0	1	0	0	1	0	1.07
11	Daniela GUSTIN	3/3 100%	3/3 100%	6/6 100%	0	0	0	0	0	0	0	0	0	3.6
14	Camilla DEGN	2/2 100%	0/0 0%	2/2 100%	1	0	0	0	1	0	0	0	0	1.4
15	Anne Sofie Hjort NIELSEN	5/11 45.45%	0/0 0%	5/11 45.45%	1	1	1	0	0	1	1	0	1	2.59
17	Sara JOHANSSON	2/3 66.67%	0/0 0%	2/3 66.67%	3	0	1	0	0	0	1	0	1	1.32
24	Josefine DRAGENBERG	1/1 100%	0/0 0%	1/1 100%	0	1	2	0	0	0	0	1	3	-0.3

SPILLERSTATISTIK

Randers HK - København Håndbold - 28-26 (16-12)

537972 / 08.03.2018, 18.30 / Arena, Randers 1 / HTH GO Ligaen - Grundspil

København Håndbold

Målmænd

Nr	Navn	Redn/Skud	Straffe-Redn/skud	Total Redn/Skud	Mål imod	Skud forbi	Skud stolpe	Assist	Mål	Bold erob.	Fejl aflv.	Regelbrud	2 min udvis.	MEP
1	Johanna BUNDSEN	11/35 31.43%	0/2 0%	11/37 29.73%	26	4	1	0	0	0	1	0	0	0.58
17	Martine ANDERSEN	0/0 0%	0/1 0%	0/1 0%	1	0	0	0	0	0	0	0	0	-0.11

Markspillere

Nr	Navn	Mål/Skud	Straffe-mål/skud	Total Mål/Skud	Assist	Tilkendt straffe	Forårsagde straffe	Rødt kort	Tabt bold	Bold erob.	Fejl aflv.	Regelbrud	2min udvis.	MEP
5	Louise SVALASTOG	3/4 75%	0/0 0%	3/4 75%	0	2	2	0	1	0	0	2	1	1.11
6	Annika MEYER	4/4 100%	0/0 0%	4/4 100%	0	0	0	0	1	0	0	0	1	2.47
7	Line BJØRNSEN	0/3 0%	0/0 0%	0/3 0%	2	1	1	0	0	1	0	0	0	0.14
10	Stine KNUDSEN	4/4 100%	0/0 0%	4/4 100%	0	0	0	0	0	1	0	0	0	3.3
14	Mai KRAGBALLE	1/3 33.33%	3/4 75%	4/7 57.14%	1	0	0	0	0	0	0	0	0	1.5
15	Jenny ALM	2/3 66.67%	0/1 0%	2/4 50%	4	0	1	0	0	0	0	0	2	1.29
19	Debbie BONT	1/3 33.33%	0/0 0%	1/3 33.33%	1	0	0	0	0	0	0	0	0	0.42
20	Anne Cecilie DE LA COUR	3/8 37.5%	0/0 0%	3/8 37.5%	1	1	0	0	0	0	2	0	0	1.22
21	Kelly DULFER	1/1 100%	0/0 0%	1/1 100%	0	0	0	0	0	0	0	2	0	0.05
44	Rikke Schou EBBESEN	0/1 0%	0/0 0%	0/1 0%	0	1	0	0	0	0	0	0	0	0.24
90	Mia REJ	4/8 50%	0/0 0%	4/8 50%	6	0	0	0	1	1	3	2	0	1.65

Fordeling af mål og skud

Randers HK - København Håndbold - 28-26 (16-12)

537972 / 08.03.2018, 18.30 / Arena, Randers 1 / HTH GO Ligaen - Grundspil

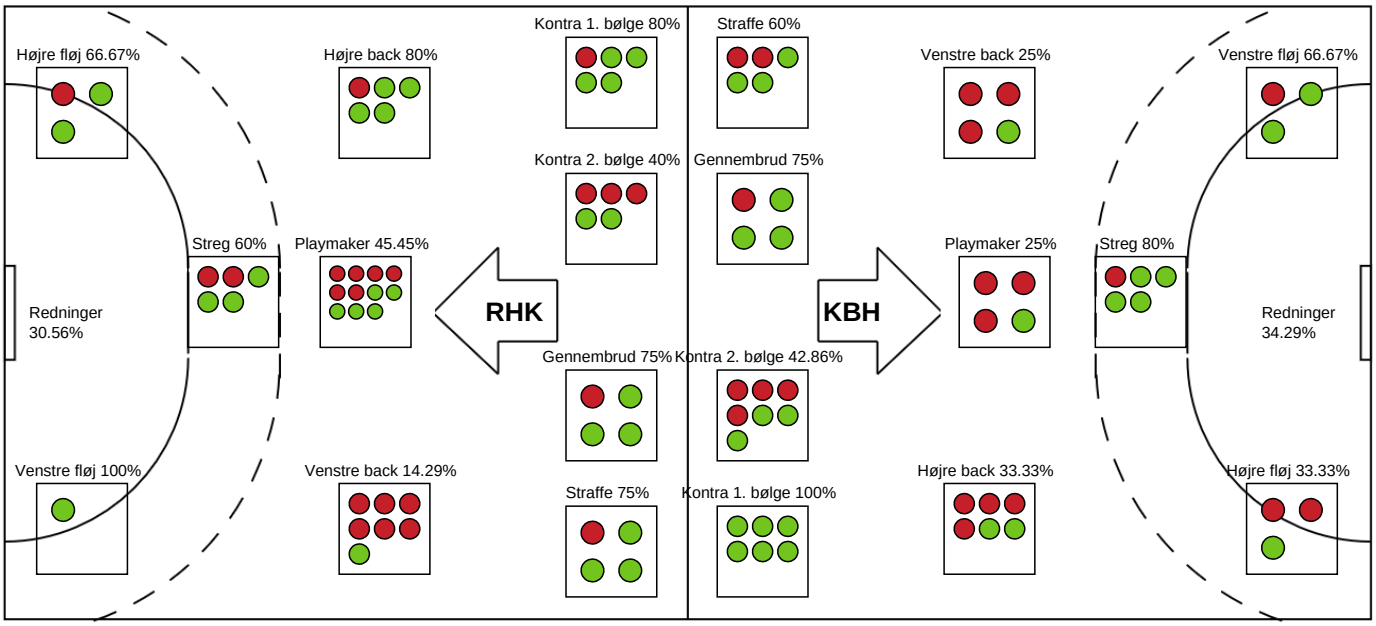

Angrebet sluttede med:

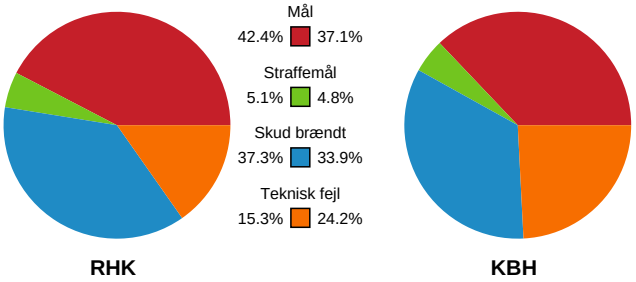

Skuddene endte med:

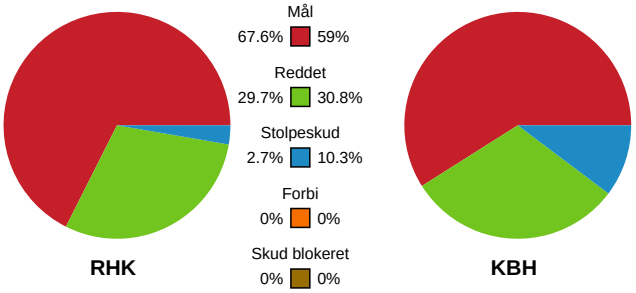

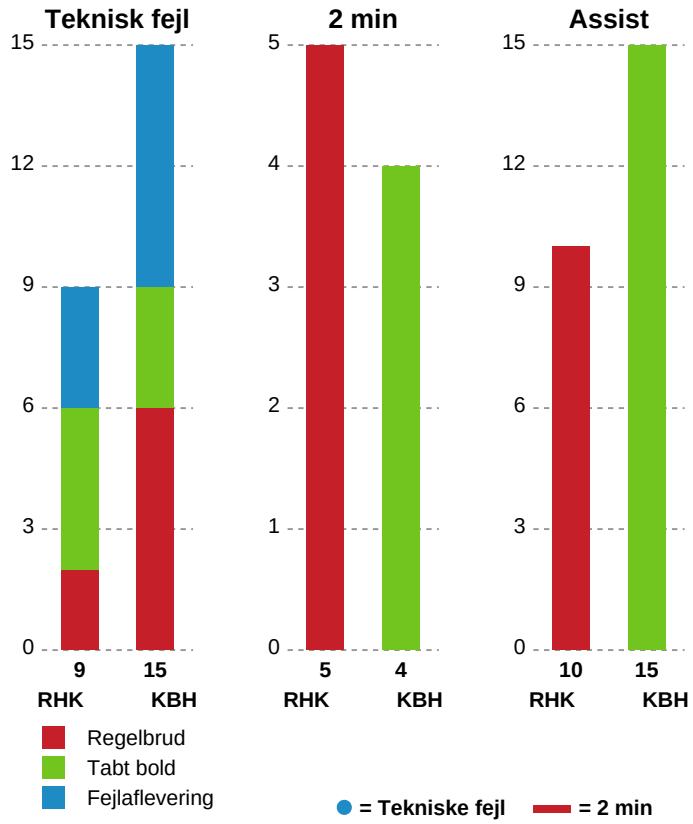

Målforskel i løbet af kampen

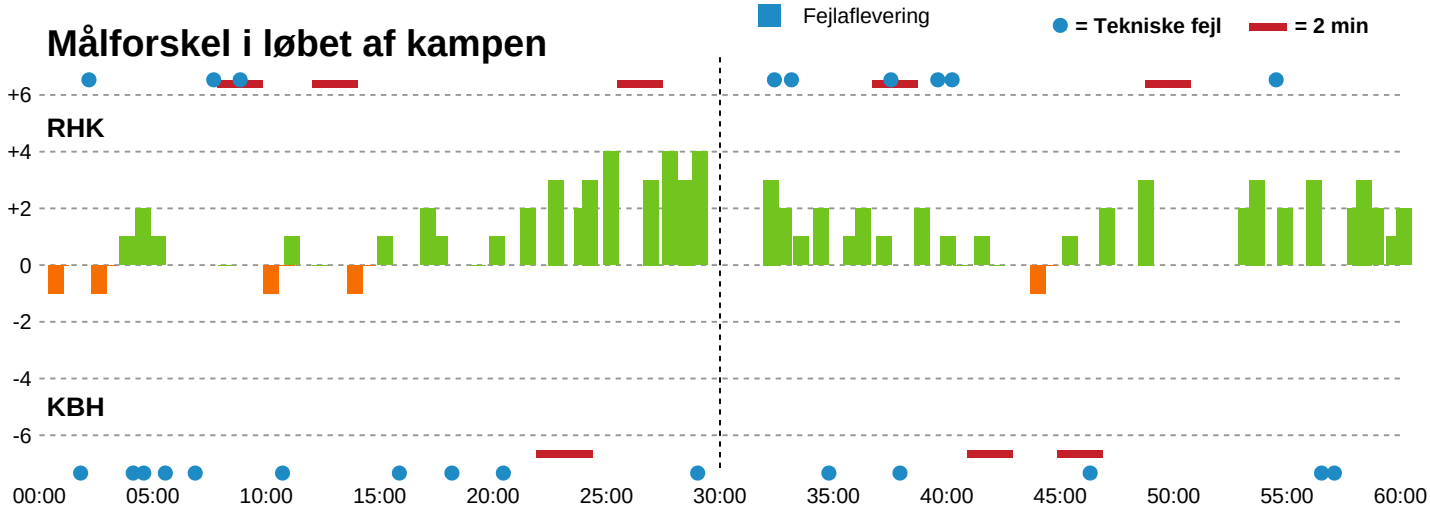

Shotplot for Første halvleg

Randers HK - København Håndbold - 28-26 (16-12)

537972 / 08.03.2018, 18.30 / Arena, Randers 1 / HTH GO Ligaen - Grundspil

Intet billede angivet

Randers HK

Redningsdiagram

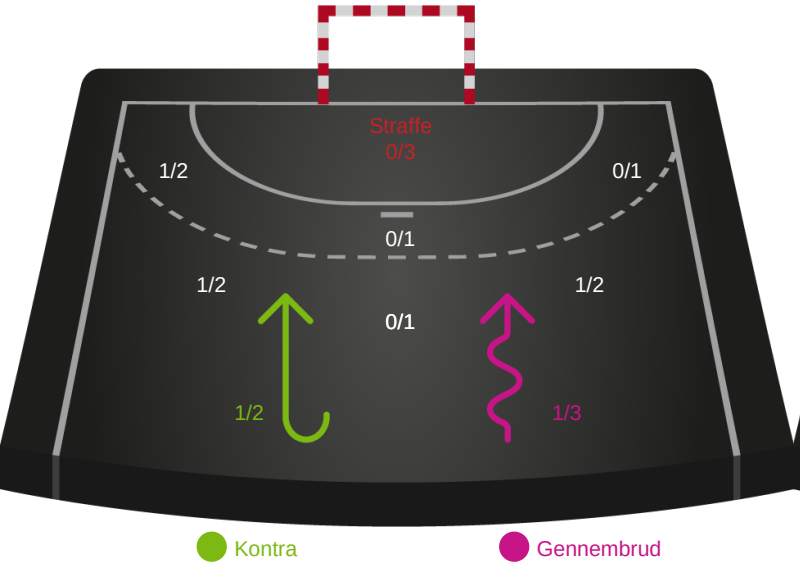

København Håndbold

Redningsdiagram

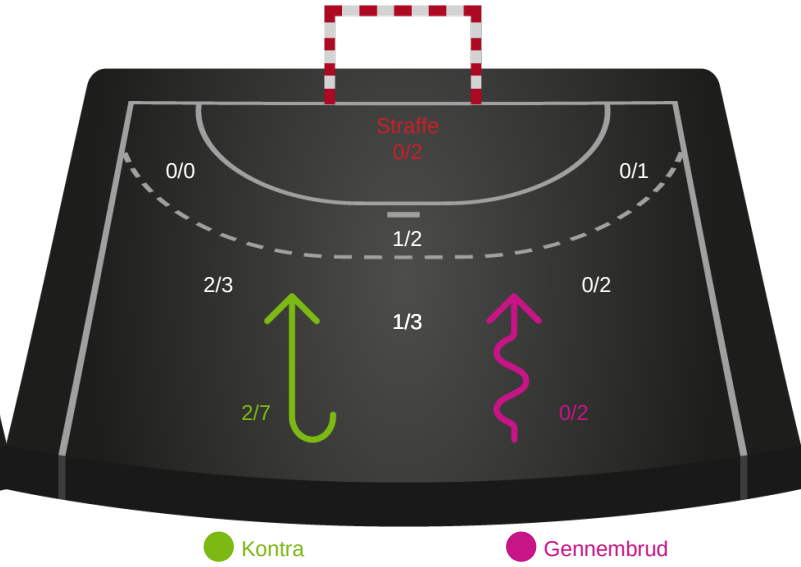

Randers HK

Skuddiagram

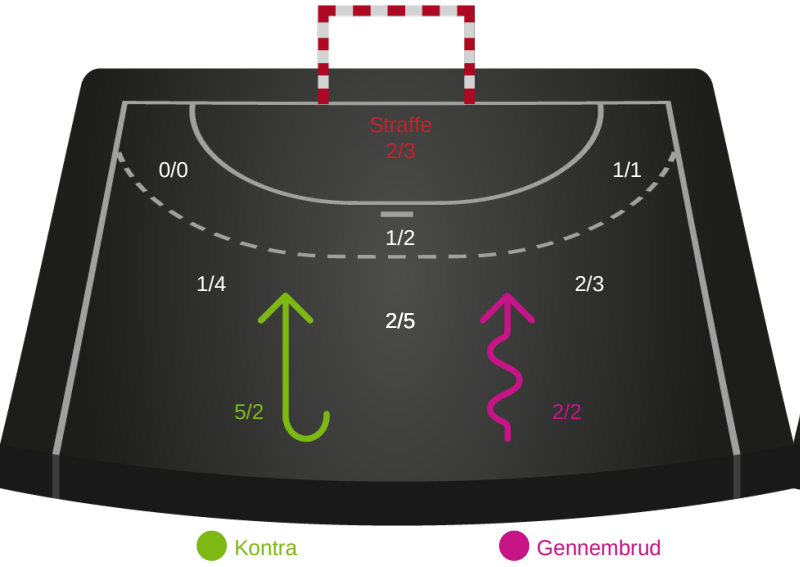

København Håndbold

Skuddiagram

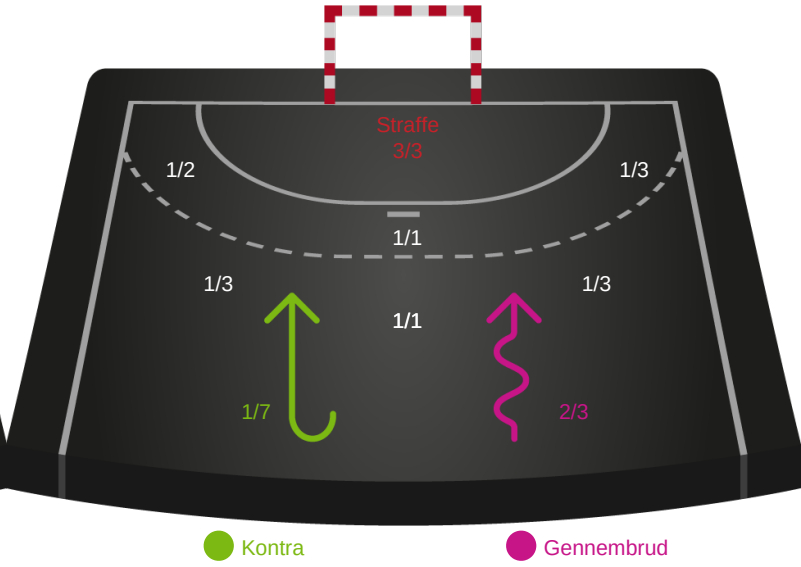

Shotplot for Anden halvleg

Randers HK - København Håndbold - 28-26 (16-12)

537972 / 08.03.2018, 18.30 / Arena, Randers 1 / HTH GO Ligaen - Grundspil

Intet billede angivet

Randers HK

Redningsdiagram

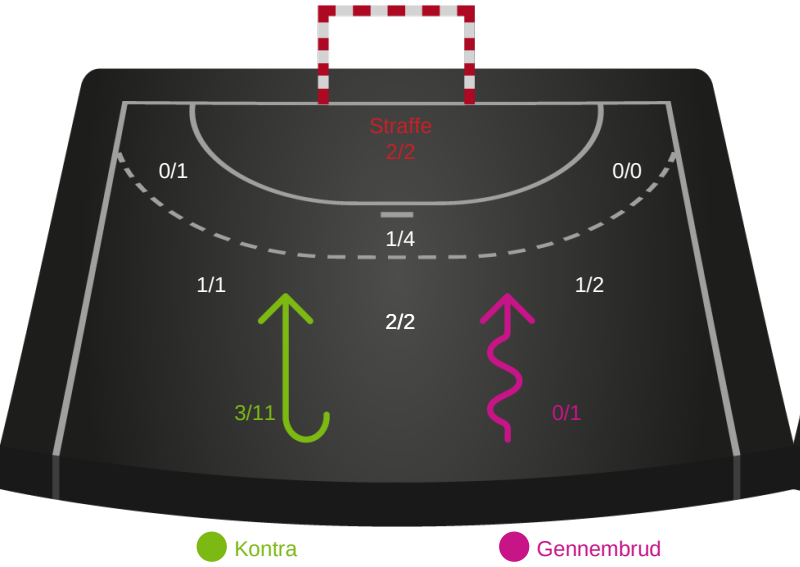

København Håndbold

Redningsdiagram

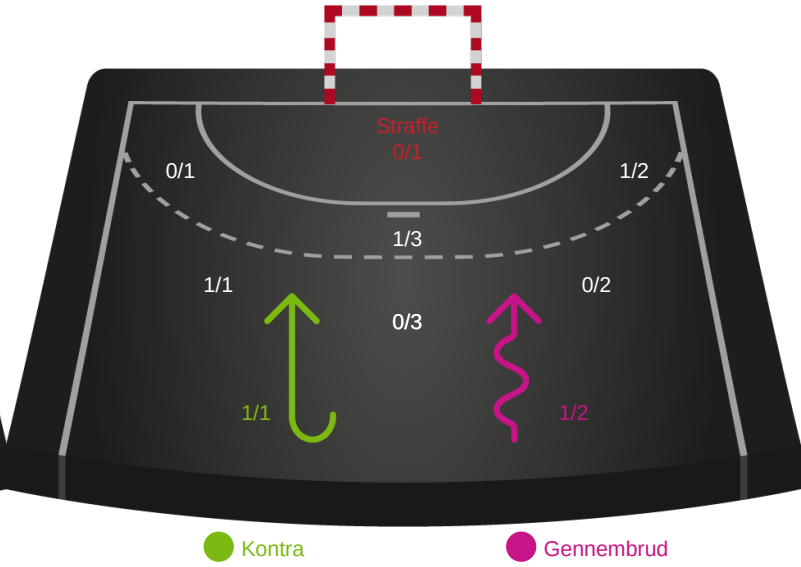

Randers HK

Skuddiagram

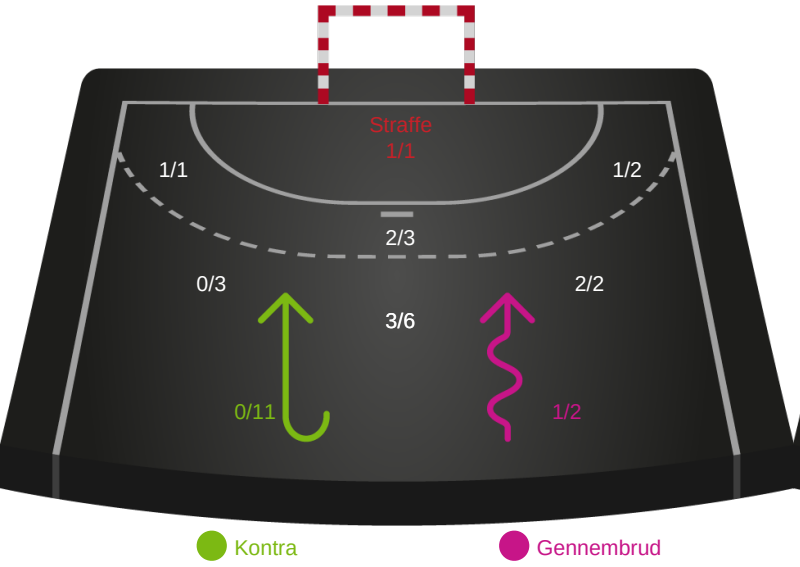

København Håndbold

Skuddiagram

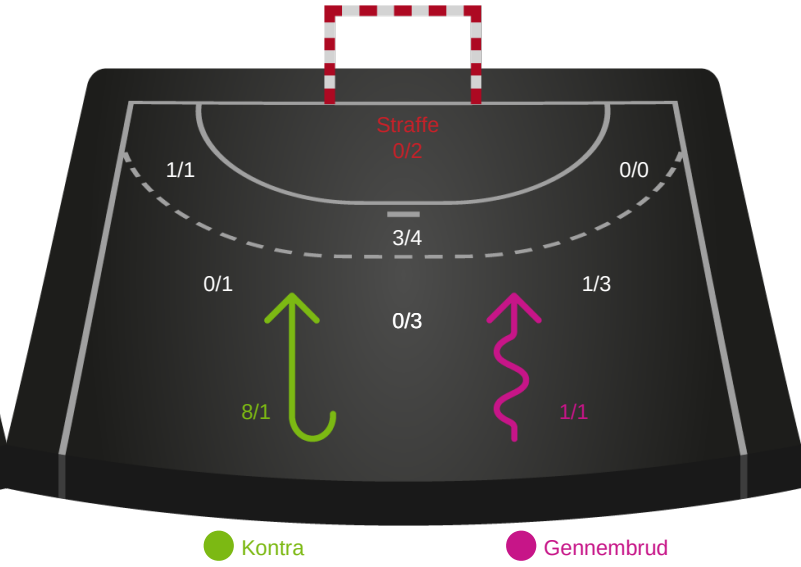

Shotplot for Total

Randers HK - København Håndbold - 28-26 (16-12)

537972 / 08.03.2018, 18.30 / Arena, Randers 1 / HTH GO Ligaen - Grundspil

Intet billede angivet

Randers HK

Redningsdiagram

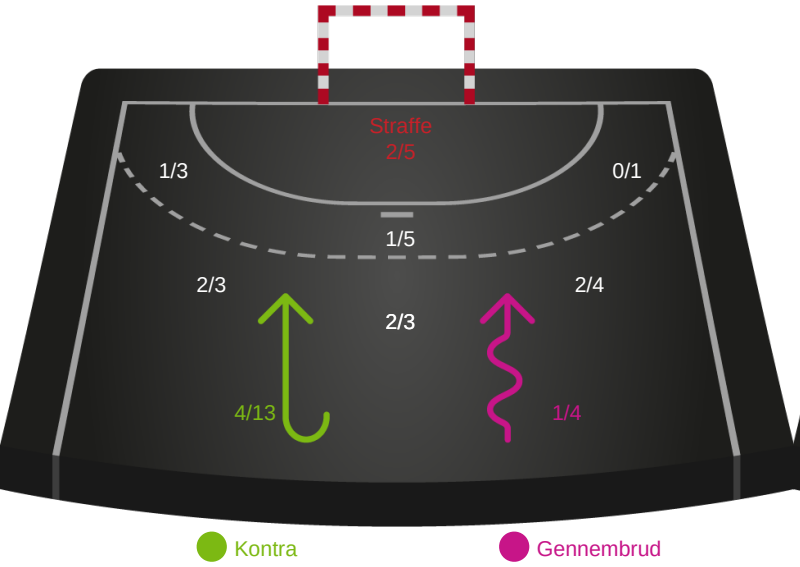

København Håndbold

Redningsdiagram

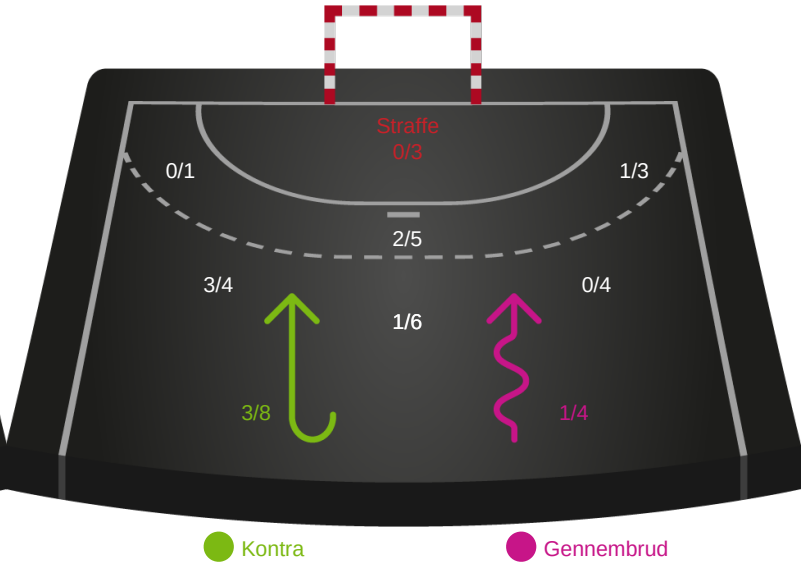

Randers HK

Skuddiagram

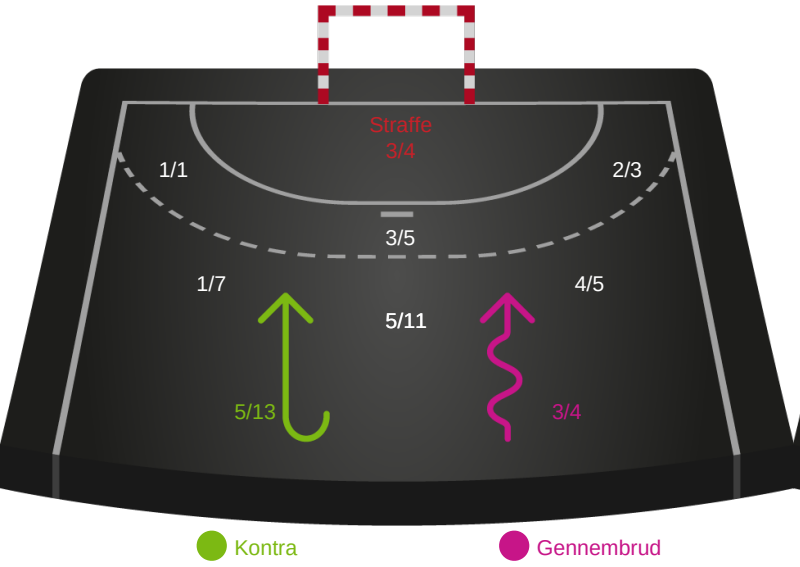

København Håndbold

Skuddiagram

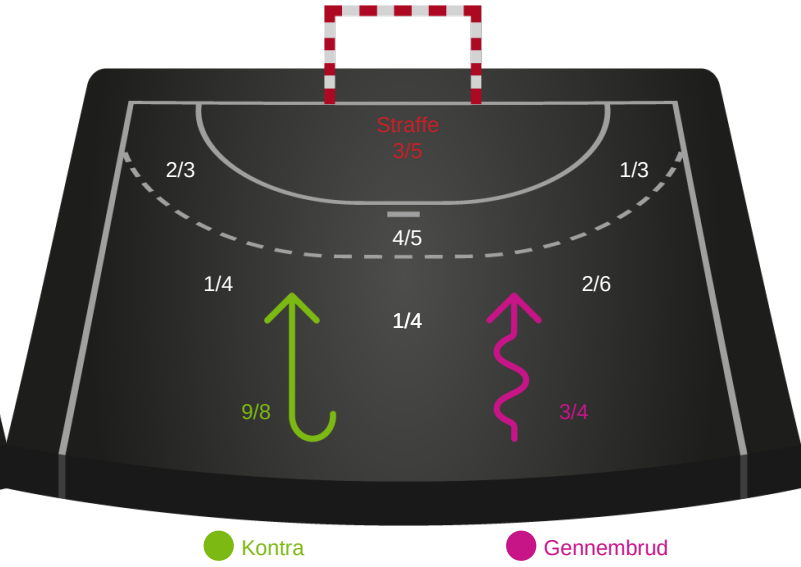

Hold statistik for Første halvleg

Randers HK - København Håndbold - 28-26 (16-12)

537972 / 08.03.2018, 18.30 / Arena, Randers 1 / HTH GO Ligaen - Grundspil

Randers HK		København Håndbold
16	Mål i alt	12
14	Mål i alm. spil	9
2	Straffemål	3
5	Redninger i alt	6
5	Redninger i alm. spil	6
0	Strafferedninger	0
5	Kontramål	1
6	Assist	5
0	Fejlaflevering	3
1	Tabt bold	2
1	Regelfejl	5
2	Tekniske fejl i alt	10
3	Udvisninger	2
1	Team Time out	1
3	Gult kort	3
0	Direkte rødt kort	0
0	Blåt kort	0

Hold statistik for Anden halvleg

Randers HK - København Håndbold - 28-26 (16-12)

537972 / 08.03.2018, 18.30 / Arena, Randers 1 / HTH GO Ligaen - Grundspil

Randers HK		København Håndbold
12	Mål i alt	14
11	Mål i alm. spil	14
1	Straffemål	0
9	Redninger i alt	5
7	Redninger i alm. spil	5
2	Strafferedninger	0
1	Kontramål	8
4	Assist	10
2	Fejlaflevering	3
3	Tabt bold	1
1	Regelfejl	1
6	Tekniske fejl i alt	5
2	Udvisninger	2
2	Team Time out	2
0	Gult kort	0
0	Direkte rødt kort	0
0	Blåt kort	0

Hold statistik for Total

Randers HK - København Håndbold - 28-26 (16-12)

537972 / 08.03.2018, 18.30 / Arena, Randers 1 / HTH GO Ligaen - Grundspil

Randers HK		København Håndbold
28	Mål i alt	26
25	Mål i alm. spil	23
3	Straffemål	3
14	Redninger i alt	11
12	Redninger i alm. spil	11
2	Strafferedninger	0
6	Kontramål	9
10	Assist	15
2	Fejlaflevering	6
4	Tabt bold	3
2	Regelfejl	6
8	Tekniske fejl i alt	15
5	Udvisninger	4
3	Team Time out	3
3	Gult kort	3
0	Direkte rødt kort	0
0	Blåt kort	0