Dansk Håndbold

HTH GO Ligaen - Grundspil

KAMPRAPPORT

Kamp nr.	Hjemmehold	Udehold
537949	Aarhus Håndbold Kvinder	Team Esbjerg

Spillested	Dato	Tid	Tilskuertal
Ceres Park, Hal 1 Kapacitet: 0	10-02-2018	15:00	436

Slutresultat

16-26

Nr.		M	A	2'	2'	2'	D
1	Anne-Sofie ERNSTRØM						
2	Louise KRISTENSEN	1					
4	Amanda BROGAARD						
5	Julie PONTOPPIDAN	2					
6	Celine Elkjær HOLST		01:33	02:20			
7	Emma MOGENSEN						
8	Simone Cathrine PETERSEN	2					
10	Sofie FLADER	4					
11	Birna BERG HARALDSDOTTIR	2	07:04				
16	Ditte VIND						
17	June BØTTGER	1	04:16				
18	Malene GANDRUP						
19	Nicoline OLSEN	1					
20	Kamilla BRUUS	1		44:32			
23	Charlotte Lund MIKKELSEN	2					
A	Heine ERIKSEN						
B	Jeppe Vestergaard KRISTENSEN						
C	Dorthe Huge JONASSON						
D	Mathias HØGSHOLT						
		TTO	1: 18:34		2: 45:17		3:

Nr.		M	A	2'	2'	2'	D
1	Sandra TOFT						
4	Sofie BLICHER-TOFT	1					
7	Maibritt KVIESGÅRD	2					
16	Ine Karlsen STANGVIK						
21	Ida Bjørndalen KARLSSON			14:38			
22	Lara Gonzalez ORTEGA	3	11:55				
24	Sanna Charlotte SOLBERG	1					
26	Maria Mose VESTERGAARD	4		24:09			
33	Lene Østergaard NIELSEN	1					
34	Anne BRINCH-NIELSEN						
51	Vilde Mortensen INGSTAD	3	13:55	36:48			
71	Kristina LISCEVIC	4					
79	Estavana POLMAN	7					
A	Jesper Haandbæk JENSEN						
B	Mette Melgaard SALL						
C	Helle KONGSBAK						
D	Jacob Dejgaard JENSEN						
		TTO	1: 41:09		2:		3:

Halvlegsresultat	
10	13
Slutresultat	
16	26

1. Forlængelse	
0	0
2. Forlængelse	
0	0
Efter straffekast	
0	0

Straffekast mål/tilkendt	
1 / 2	1 / 2

Officials

Hjemmehold - Official A	
Heine ERIKSEN	X
Udehold - Official A	
Jesper Haandbæk JENSEN	X
Dommer 1	
Jakob Falkenberg Hansen	X
Dommer 2	
Daniel Stentoft Møller	X
Observatør 1	
Jens Nybo	X
Observatør 2	
Tidtager	
Jan Holst	X
Sekretær	
Thomas van Elst	X

Bemærkning

Protest	

KAMPHÆNDELSER

Aarhus Håndbold Kvinder - Team Esbjerg - 16-26 (10-13)

537949 / 10.02.2018, 15.00 / Ceres Park, Hal 1 / HTH GO Ligaen - Grundspil

Aarhus Håndbold Kvinder			Team Esbjerg	
00:32	Skud forbi - Playmaker - 11 Birna BERG HARALDSDOTTIR Målvogter - 1 Sandra TOFT	0-0		
		0-1	Mål - Kontra 1. bølge - 26 Maria Mose VESTERGAARD Assist - 1 Sandra TOFT Målvogter - 16 Ditte VIND	00:39
01:13	Mål - Venstre fløj - 17 June BØTTGER Assist - 5 Julie PONTOPPIDAN Målvogter - 1 Sandra TOFT	1-1		
01:33	Advarsel - 6 Celine Elkjær HOLST	1-1		
02:20	Udvisning - 6 Celine Elkjær HOLST	1-1		
		1-1	Tilkendt straffe - 51 Vilde Mortensen INGSTAD Forårsagede straffe - 17 June BØTTGER	02:35
		1-1	Straffe forbi - 21 Ida Bjørndalen KARLSSON Målvogter - 16 Ditte VIND	02:48
03:47	Mål - Playmaker - 10 Sofie FLADER Målvogter - 1 Sandra TOFT	2-1		
04:16	Advarsel - 17 June BØTTGER	2-1		
		2-2	Mål - Playmaker - 79 Estavana POLMAN Målvogter - 16 Ditte VIND	04:41
05:30	Mål - Højre back - 11 Birna BERG HARALDSDOTTIR Målvogter - 1 Sandra TOFT	3-2		
		3-3	Mål - Streg - 51 Vilde Mortensen INGSTAD Assist - 71 Kristina LISCEVIC Målvogter - 16 Ditte VIND	06:02
06:36	Skud reddet - Playmaker - 11 Birna BERG HARALDSDOTTIR Retur Målvogter - 1 Sandra TOFT	3-3		
06:53	Skud reddet - Playmaker - 10 Sofie FLADER Målvogter - 1 Sandra TOFT	3-3		
07:04	Advarsel - 11 Birna BERG HARALDSDOTTIR	3-3		
		3-3	Skud reddet - Venstre back - 79 Estavana POLMAN Målvogter - 16 Ditte VIND	07:19
08:27	Skud reddet - Højre back - 11 Birna BERG HARALDSDOTTIR Målvogter - 1 Sandra TOFT	3-3		
		3-4	Mål - Venstre fløj - 26 Maria Mose VESTERGAARD Assist - 22 Lara Gonzalez ORTEGA Målvogter - 16 Ditte VIND	08:41
09:35	Mål - Venstre back - 10 Sofie FLADER Målvogter - 1 Sandra TOFT	4-4		
		4-4	Regelfejl - 21 Ida Bjørndalen KARLSSON	10:02
10:35	Mål - Playmaker - 11 Birna BERG HARALDSDOTTIR Målvogter - 1 Sandra TOFT	5-4		
		5-5	Mål - Gennembrud - 79 Estavana POLMAN Assist - 21 Ida Bjørndalen KARLSSON Målvogter - 16 Ditte VIND	11:24
		5-5	Advarsel - 22 Lara Gonzalez ORTEGA	11:55
12:15	Mål - Højre fløj - 2 Louise KRISTENSEN Assist - 11 Birna BERG HARALDSDOTTIR Målvogter - 1 Sandra TOFT	6-5		

KAMPHÆNDELSER

Aarhus Håndbold Kvinder - Team Esbjerg - 16-26 (10-13)

537949 / 10.02.2018, 15.00 / Ceres Park, Hal 1 / HTH GO Ligaen - Grundspil

Aarhus Håndbold Kvinder			Team Esbjerg	
		6-5	Skud på stolpe - Streg - 51 Vilde Mortensen INGSTAD Målvogter - 16 Ditte VIND	12:50
12:55	Mål - Kontra 2. bølge - 5 Julie PONTOPPIDAN Assist - 10 Sofie FLADER Målvogter - 1 Sandra TOFT	7-5		
		7-6	Mål - Streg - 26 Maria Mose VESTERGAARD Assist - 21 Ida Bjørndalen KARLSSON Målvogter - 16 Ditte VIND	13:25
		7-6	Advarsel - 51 Vilde Mortensen INGSTAD	13:55
		7-6	Udvisning - 21 Ida Bjørndalen KARLSSON	14:38
15:12	Regelfejl - 17 June BØTTGER	7-6		
		7-7	Mål - Højre fløj - 7 Maibritt KVIESGÅRD Assist - 22 Lara Gonzalez ORTEGA Målvogter - 16 Ditte VIND	15:47
16:13	Mål - Playmaker - 8 Simone Cathrine PETERSEN Målvogter - 16 Ine Karlsen STANGVIK	8-7		
		8-8	Mål - Højre fløj - 7 Maibritt KVIESGÅRD Assist - 79 Estavana POLMAN Målvogter - 16 Ditte VIND	16:54
17:38	Fejlaflevering - 11 Birna BERG HARALDSDOTTIR Bolderobring - 26 Maria Mose VESTERGAARD	8-8		
		8-9	Mål - Højre back - 79 Estavana POLMAN Målvogter - 16 Ditte VIND	18:26
18:34	Team timeout	8-9		
19:16	Regelfejl - 4 Amanda BROGAARD	8-9		
		8-10	Mål - Playmaker - 71 Kristina LISCEVIC Målvogter - 1 Anne-Sofie ERNSTRØM	20:00
20:53	Skud reddet - Playmaker - 8 Simone Cathrine PETERSEN Målvogter - 16 Ine Karlsen STANGVIK	8-10		
		8-11	Mål - Kontra 2. bølge - 26 Maria Mose VESTERGAARD Assist - 21 Ida Bjørndalen KARLSSON Målvogter - 1 Anne-Sofie ERNSTRØM	21:00
21:31	Mål - Venstre back - 8 Simone Cathrine PETERSEN Målvogter - 16 Ine Karlsen STANGVIK	9-11		
		9-12	Mål - Playmaker - 79 Estavana POLMAN Målvogter - 1 Anne-Sofie ERNSTRØM	21:41
22:32	Skud blokeret - Playmaker - 8 Simone Cathrine PETERSEN Retur - 4 Amanda BROGAARD	9-12		
22:53	Skud reddet - Venstre back - 8 Simone Cathrine PETERSEN Målvogter - 16 Ine Karlsen STANGVIK	9-12		
		9-12	Regelfejl - 4 Sofie BLICHER-TOFT	23:26
24:08	Mål - Gennembrud - 19 Nicoline OLSEN Assist - 8 Simone Cathrine PETERSEN Målvogter - 16 Ine Karlsen STANGVIK	10-12		
		10-12	Udvisning - 26 Maria Mose VESTERGAARD	24:09
		10-12	Regelfejl - 4 Sofie BLICHER-TOFT	24:36
25:29	Fejlaflevering - 19 Nicoline OLSEN	10-12		
		10-13	Mål - Højre back - 79 Estavana POLMAN Målvogter - 1 Anne-Sofie ERNSTRØM	26:02

KAMPHÆNDELSER

Aarhus Håndbold Kvinder - Team Esbjerg - 16-26 (10-13)

537949 / 10.02.2018, 15.00 / Ceres Park, Hal 1 / HTH GO Ligaen - Grundspil

Aarhus Håndbold Kvinder				Team Esbjerg
26:47	Skud forbi - Playmaker - 4 Amanda BROGAARD Målvogter - 16 Ine Karlsen STANGVIK	10-13		
		10-13	Skud forbi - Højre back - 21 Ida Bjørndalen KARLSSON Målvogter - 16 Ditte VIND	27:21
27:26	Fejlaflevering - 16 Ditte VIND	10-13		
		10-13	Fejlaflevering - 79 Estavana POLMAN	28:08
29:08	Skud på stolpe - Venstre back - 8 Simone Cathrine PETERSEN Målvogter - 16 Ine Karlsen STANGVIK	10-13		
		10-13	Fejlaflevering - 51 Vilde Mortensen INGSTAD	29:16
29:59	Skud reddet - Højre back - 11 Birna BERG HARALDSDOTTIR Målvogter - 16 Ine Karlsen STANGVIK	10-13		
30:00	Pause	10-13		
		10-13	Regelfejl - 71 Kristina LISCEVIC	30:21
30:42	Mål - Højre fløj - 23 Charlotte Lund MIKKELSEN Assist - 11 Birna BERG HARALDSDOTTIR Målvogter - 16 Ine Karlsen STANGVIK	11-13		
		11-13	Skud reddet - Playmaker - 79 Estavana POLMAN Målvogter - 16 Ditte VIND	31:16
32:07	Regelfejl - 7 Emma MOGENSEN	11-13		
		11-13	Skud reddet - Playmaker - 79 Estavana POLMAN Målvogter - 16 Ditte VIND	32:42
33:53	Skud forbi - Playmaker - 7 Emma MOGENSEN Målvogter - 16 Ine Karlsen STANGVIK	11-13		
		11-14	Mål - Streg - 51 Vilde Mortensen INGSTAD Assist - 21 Ida Bjørndalen KARLSSON Målvogter - 16 Ditte VIND	35:01
36:01	Skud reddet - Playmaker - 11 Birna BERG HARALDSDOTTIR Målvogter - 16 Ine Karlsen STANGVIK	11-14		
		11-14	Regelfejl - 51 Vilde Mortensen INGSTAD	36:41
		11-14	Udvisning - 51 Vilde Mortensen INGSTAD	36:48
37:18	Skud forbi - Venstre fløj - 18 Malene GANDRUP Målvogter - 16 Ine Karlsen STANGVIK	11-14		
		11-14	Regelfejl - 22 Lara Gonzalez ORTEGA	38:15
38:27	Mål - Kontra 2. bølge - 23 Charlotte Lund MIKKELSEN Assist - 11 Birna BERG HARALDSDOTTIR Målvogter - 16 Ine Karlsen STANGVIK	12-14		
		12-14	Fejlaflevering - 71 Kristina LISCEVIC	39:03
39:08	Fejlaflevering - 16 Ditte VIND Bolderobring - 71 Kristina LISCEVIC	12-14		
		12-15	Mål - Kontra 1. bølge - 71 Kristina LISCEVIC Målvogter - 16 Ditte VIND	39:12
39:55	Skud reddet - Streg - 20 Kamilla BRUUS Målvogter - 16 Ine Karlsen STANGVIK	12-15		
		12-15	Regelfejl - 51 Vilde Mortensen INGSTAD	40:37
40:45	Skud reddet - Kontra 2. bølge - 11 Birna BERG HARALDSDOTTIR Målvogter - 16 Ine Karlsen STANGVIK	12-15		

KAMPHÆNDELSER

Aarhus Håndbold Kvinder - Team Esbjerg - 16-26 (10-13)

537949 / 10.02.2018, 15.00 / Ceres Park, Hal 1 / HTH GO Ligaen - Grundspil

Aarhus Håndbold Kvinder			Team Esbjerg	
		12-15	Team timeout	41:09
		12-15	Tabt bold - 7 Maibritt KVIESGÅRD Bolderobring - 6 Celine Elkjær HOLST	41:24
41:29	Mål - Kontra 1. bølge - 5 Julie PONTOPPIDAN Målvogter - 16 Ine Karlsen STANGVIK	13-15		
		13-15	Skud blokeret - Venstre back - 22 Lara Gonzalez ORTEGA Retur - 24 Sanna Charlotte SOLBERG	42:00
		13-16	Mål - Venstre fløj - 24 Sanna Charlotte SOLBERG Målvogter - 16 Ditte VIND	42:05
42:59	Skud forbi - Playmaker - 8 Simone Cathrine PETERSEN Målvogter - 16 Ine Karlsen STANGVIK	13-16		
		13-17	Mål - Gennembrud - 22 Lara Gonzalez ORTEGA Målvogter - 16 Ditte VIND	43:12
43:40	Skud på stolpe - Venstre fløj - 17 June BØTTGER Målvogter - 16 Ine Karlsen STANGVIK	13-17		
		13-17	Tilkendt straffe - 51 Vilde Mortensen INGSTAD Forårsagede straffe - 20 Kamilla BRUUS	44:32
44:32	Udvisning - 20 Kamilla BRUUS	13-17		
		13-18	Straffemål - 79 Estavana POLMAN Målvogter - 16 Ditte VIND	44:35
45:05	Regelfejl - 8 Simone Cathrine PETERSEN	13-18		
		13-19	Mål - Kontra 1. bølge - 79 Estavana POLMAN Målvogter - 16 Ditte VIND	45:11
45:17	Team timeout	13-19		
45:46	Skud reddet - Playmaker - 5 Julie PONTOPPIDAN Målvogter - 16 Ine Karlsen STANGVIK	13-19		
		13-19	Skud forbi - Højre back - 21 Ida Bjørndalen KARLSSON Målvogter - 16 Ditte VIND	46:09
46:46	Fejlaflevering - 11 Birna BERG HARALDSDOTTIR	13-19		
		13-20	Mål - Kontra 2. bølge - 22 Lara Gonzalez ORTEGA Assist - 79 Estavana POLMAN Målvogter - 16 Ditte VIND	46:52
47:28	Skud på stolpe - Playmaker - 8 Simone Cathrine PETERSEN Målvogter - 16 Ine Karlsen STANGVIK	13-20		
		13-21	Mål - Venstre back - 22 Lara Gonzalez ORTEGA Målvogter - 16 Ditte VIND	47:56
48:26	Skud reddet - Playmaker - 8 Simone Cathrine PETERSEN Målvogter - 16 Ine Karlsen STANGVIK	13-21		
		13-22	Mål - Streg - 51 Vilde Mortensen INGSTAD Assist - 22 Lara Gonzalez ORTEGA Målvogter - 16 Ditte VIND	48:39
49:16	Mål - Streg - 20 Kamilla BRUUS Assist - 7 Emma MOGENSEN Målvogter - 16 Ine Karlsen STANGVIK	14-22		
		14-22	Skud reddet - Venstre back - 21 Ida Bjørndalen KARLSSON Målvogter - 16 Ditte VIND	49:42
50:07	Regelfejl - 7 Emma MOGENSEN	14-22		
		14-22	Fejlaflevering - 71 Kristina LISCEVIC Bolderobring - 17 June BØTTGER	50:32

KAMPHÆNDELSER

Aarhus Håndbold Kvinder - Team Esbjerg - 16-26 (10-13)

537949 / 10.02.2018, 15.00 / Ceres Park, Hal 1 / HTH GO Ligaen - Grundspil

Aarhus Håndbold Kvinder			Team Esbjerg	
50:46	Skud reddet - Højre back - 19 Nicoline OLSEN Målvogter - 16 Ine Karlsen STANGVIK	14-22		
		14-22	Fejlaflevering - 71 Kristina LISCEVIC	50:55
51:26	Fejlaflevering - 5 Julie PONTOPPIDAN	14-22		
		14-23	Mål - Gennembrud - 71 Kristina LISCEVIC Assist - 4 Sofie BLICHER-TOFT Målvogter - 16 Ditte VIND	51:58
52:33	Skud på stolpe - Playmaker - 7 Emma MOGENSEN Målvogter - 16 Ine Karlsen STANGVIK	14-23		
		14-23	Skud forbi - Kontra 1. bølge - 71 Kristina LISCEVIC Målvogter - 1 Anne-Sofie ERNSTRØM	52:41
53:13	Tilkendt straffe - 19 Nicoline OLSEN Forårsagede straffe - 24 Sanna Charlotte SOLBERG	14-23		
53:34	Straffe reddet - 11 Birna BERG HARALDSDOTTIR Målvogter - 16 Ine Karlsen STANGVIK	14-23		
		14-24	Mål - Playmaker - 4 Sofie BLICHER-TOFT Målvogter - 1 Anne-Sofie ERNSTRØM	54:03
55:05	Regelfejl - 7 Emma MOGENSEN	14-24		
		14-25	Mål - Kontra 1. bølge - 71 Kristina LISCEVIC Målvogter - 1 Anne-Sofie ERNSTRØM	55:11
55:52	Mål - Gennembrud - 10 Sofie FLADER Målvogter - 16 Ine Karlsen STANGVIK	15-25		
		15-25	Fejlaflevering - 71 Kristina LISCEVIC Bolderobring - 17 June BØTTGER	56:00
56:07	Skud på stolpe - Kontra 1. bølge - 17 June BØTTGER Målvogter - 16 Ine Karlsen STANGVIK	15-25		
		15-26	Mål - Højre back - 33 Lene Østergaard NIELSEN Målvogter - 1 Anne-Sofie ERNSTRØM	56:50
57:41	Fejlaflevering - 10 Sofie FLADER	15-26		
		15-26	Skud forbi - Kontra 1. bølge - 71 Kristina LISCEVIC Målvogter - 1 Anne-Sofie ERNSTRØM	57:48
58:39	Tilkendt straffe - 19 Nicoline OLSEN Forårsagede straffe - 24 Sanna Charlotte SOLBERG	15-26		
58:54	Straffemål - 10 Sofie FLADER Målvogter - 16 Ine Karlsen STANGVIK	16-26		
		16-26	Skud forbi - Højre back - 33 Lene Østergaard NIELSEN Målvogter - 1 Anne-Sofie ERNSTRØM	59:45
60:00	Fuldtid kl 16:25:11	16-26		
		16-26	Kamp slut kl 13:22:13	60:00

SPILLERSTATISTIK

Aarhus Håndbold Kvinder - Team Esbjerg - 16-26 (10-13)

537949 / 10.02.2018, 15.00 / Ceres Park, Hal 1 / HTH GO Ligaen - Grundspil

Aarhus Håndbold Kvinder

Målmænd

Nr	Navn	Redn/Skud	Straffe-Redn/skud	Total Redn/Skud	Mål imod	Skud forbi	Skud stolpe	Assist	Mål	Bold erob.	Fejl aflv.	Regelbrud	2 min udvis.	MEP
1	Anne-Sofie ERNSTRØM	0/7 0%	0/0 0%	0/7 0%	7	3	0	0	0	0	0	0	0	-0.97
16	Ditte VIND	4/22 18.18%	0/1 0%	4/23 17.39%	19	2	1	0	0	0	2	0	0	-1.85

Markspillere

Nr	Navn	Mål/Skud	Straffe-mål/skud	Total Mål/Skud	Assist	Tilkendt straffe	Forårsagde straffe	Rødt kort	Tabt bold	Bold erob.	Fejl aflv.	Regelbrud	2min udvis.	MEP
2	Louise KRISTENSEN	1/1 100%	0/0 0%	1/1 100%	0	0	0	0	0	0	0	0	0	0.75
4	Amanda BROGAARD	0/1 0%	0/0 0%	0/1 0%	0	0	0	0	0	0	0	1	0	-0.45
5	Julie PONTOPPIDAN	2/3 66.67%	0/0 0%	2/3 66.67%	1	0	0	0	0	0	1	0	0	1.2
6	Celine Elkjær HOLST	0/0 0%	0/0 0%	0/0 0%	0	0	0	0	0	1	0	0	1	0.12
7	Emma MOGENSEN	0/2 0%	0/0 0%	0/2 0%	1	0	0	0	0	0	0	3	0	-1.2
8	Simone Cathrine PETERSEN	2/9 22.22%	0/0 0%	2/9 22.22%	1	0	0	0	0	0	0	1	0	0
10	Sofie FLADER	3/4 75%	1/1 100%	4/5 80%	1	0	0	0	0	0	1	0	0	2.4
11	Birna BERG HARALDSDOTTIR	2/8 25%	0/1 0%	2/9 22.22%	3	0	0	0	0	0	2	0	0	-0.2
17	June BØTTGER	1/3 33.33%	0/0 0%	1/3 33.33%	0	0	1	0	0	2	0	1	0	0.12
18	Malene GANDRUP	0/1 0%	0/0 0%	0/1 0%	0	0	0	0	0	0	0	0	0	-0.28
19	Nicoline OLSEN	1/2 50%	0/0 0%	1/2 50%	0	2	0	0	0	0	1	0	0	1.04
20	Kamilla BRUUS	1/2 50%	0/0 0%	1/2 50%	0	0	1	0	0	0	0	0	1	0.02
23	Charlotte Lund MIKKELSEN	2/2 100%	0/0 0%	2/2 100%	0	0	0	0	0	0	0	0	0	1.5

SPILLERSTATISTIK

Aarhus Håndbold Kvinder - Team Esbjerg - 16-26 (10-13)

537949 / 10.02.2018, 15.00 / Ceres Park, Hal 1 / HTH GO Ligaen - Grundspil

Team Esbjerg

Målmænd

Nr	Navn	Redn/Skud	Straffe-Redn/skud	Total Redn/Skud	Mål imod	Skud forbi	Skud stolpe	Assist	Mål	Bold erob.	Fejl aflv.	Regelbrud	2 min udvis.	MEP
1	Sandra TOFT	3/10 30%	0/0 0%	3/10 30%	7	1	0	1	0	0	0	0	0	0.08
16	Ine Karlsen STANGVIK	9/17 52.94%	1/2 50%	10/19 52.63%	9	4	5	0	0	0	0	0	0	3.03

Markspillere

Nr	Navn	Mål/Skud	Straffe-mål/skud	Total Mål/Skud	Assist	Tilkendt straffe	Forårsagde straffe	Rødt kort	Tabt bold	Bold erob.	Fejl aflv.	Regelbrud	2min udvis.	MEP
4	Sofie BLICHER-TOFT	1/1 100%	0/0 0%	1/1 100%	1	0	0	0	0	0	0	2	0	0.3
7	Maibritt KVIESGÅRD	2/2 100%	0/0 0%	2/2 100%	0	0	0	0	1	0	0	0	0	1.15
21	Ida Bjørndalen KARLSSON	0/3 0%	0/1 0%	0/4 0%	4	0	0	0	0	0	0	1	1	-0.58
22	Lara Gonzalez ORTEGA	3/4 75%	0/0 0%	3/4 75%	3	0	0	0	0	0	0	1	0	2.45
24	Sanna Charlotte SOLBERG	1/1 100%	0/0 0%	1/1 100%	0	0	2	0	0	0	0	0	0	0.45
26	Maria Mose VESTERGAARD	4/4 100%	0/0 0%	4/4 100%	0	0	0	0	0	1	0	0	1	3.12
33	Lene Østergaard NIELSEN	1/2 50%	0/0 0%	1/2 50%	0	0	0	0	0	0	0	0	0	0.55
34	Anne BRINCH-NIELSEN	0/0 0%	0/0 0%	0/0 0%	0	0	0	0	0	0	0	0	0	0
51	Vilde Mortensen INGSTAD	3/4 75%	0/0 0%	3/4 75%	0	2	0	0	0	0	1	2	1	1.51
71	Kristina LISCEVIC	4/6 66.67%	0/0 0%	4/6 66.67%	1	0	0	0	0	1	4	1	0	1
79	Estavana POLMAN	6/9 66.67%	1/1 100%	7/10 70%	2	0	0	0	0	0	1	0	0	4.5

Fordeling af mål og skud

Aarhus Håndbold Kvinder - Team Esbjerg - 16-26 (10-13)

537949 / 10.02.2018, 15.00 / Ceres Park, Hal 1 / HTH GO Ligaen - Grundspil

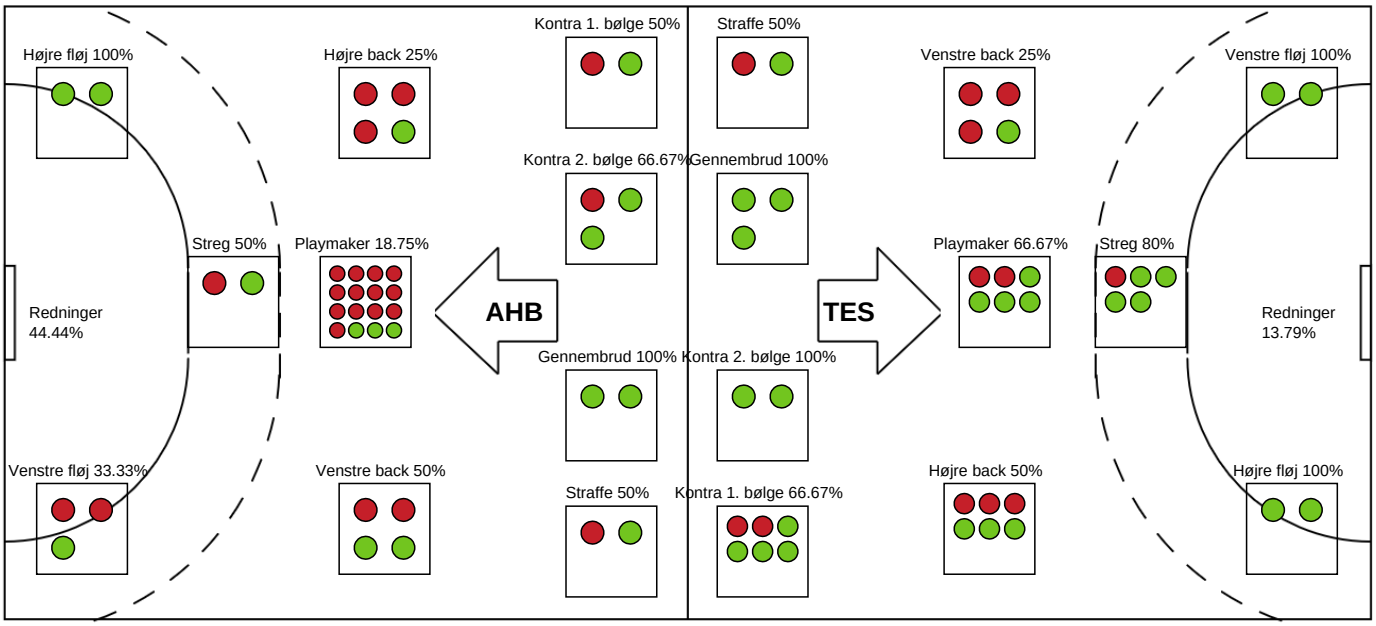

Angrebet sluttede med:

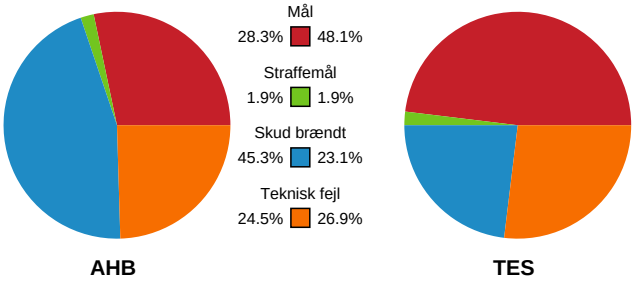

Skuddene endte med:

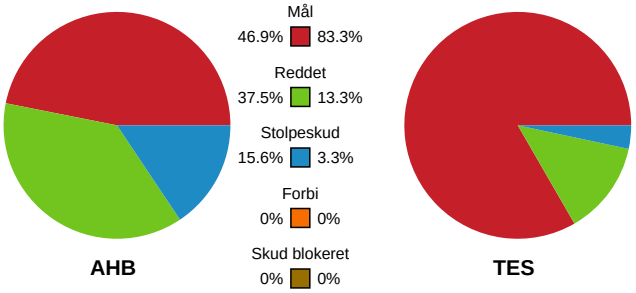

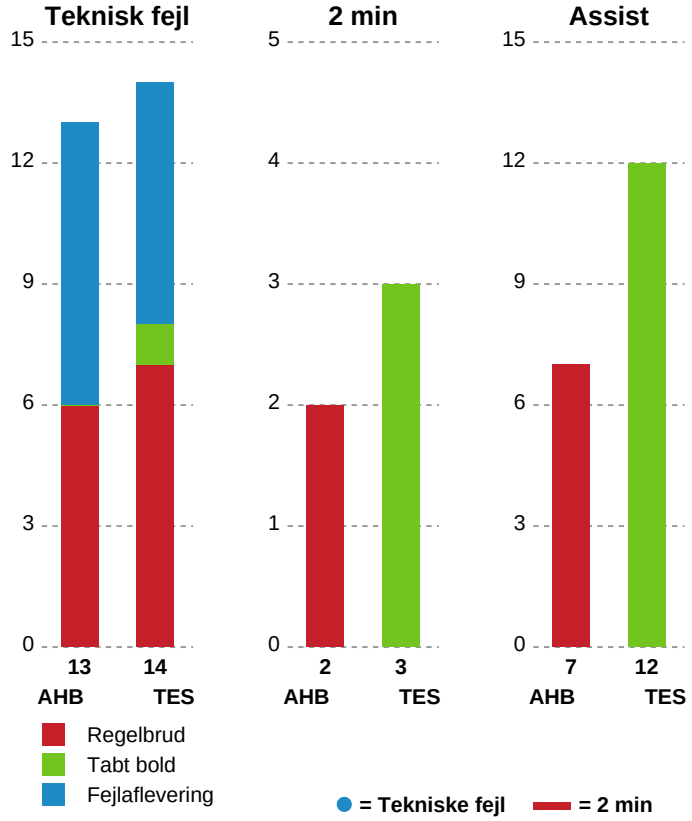

Målforskel i løbet af kampen

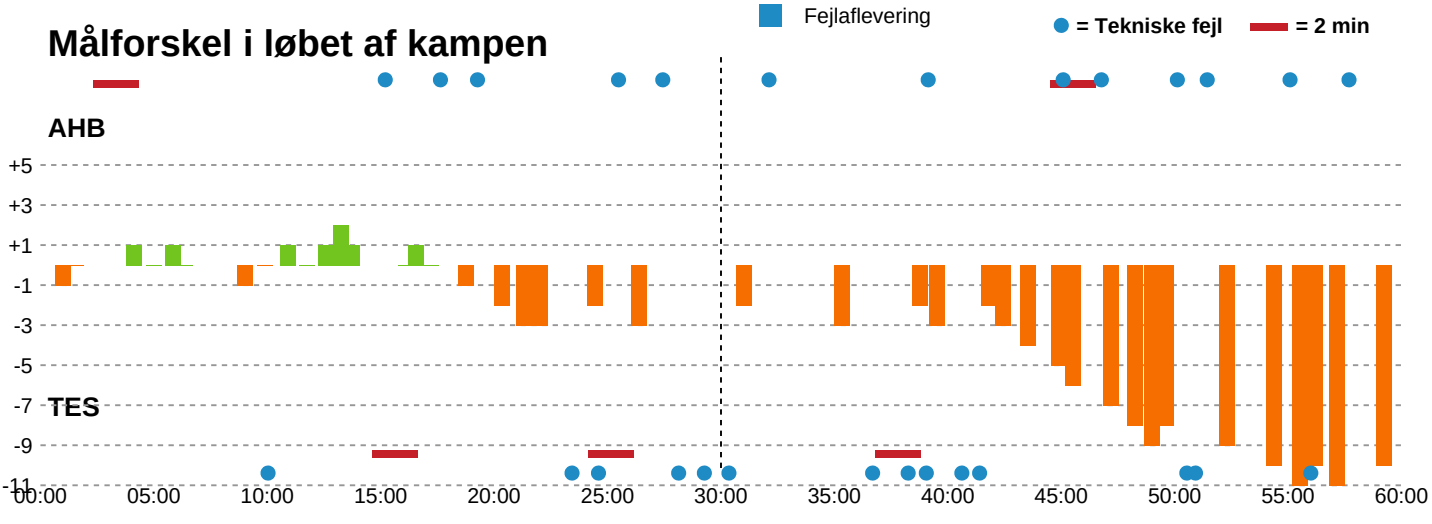

Shotplot for Første halvleg

Aarhus Håndbold Kvinder - Team Esbjerg - 16-26 (10-13)

537949 / 10.02.2018, 15.00 / Ceres Park, Hal 1 / HTH GO Ligaen - Grundspil

Intet billede angivet

Aarhus Håndbold Kvinder

Redningsdiagram

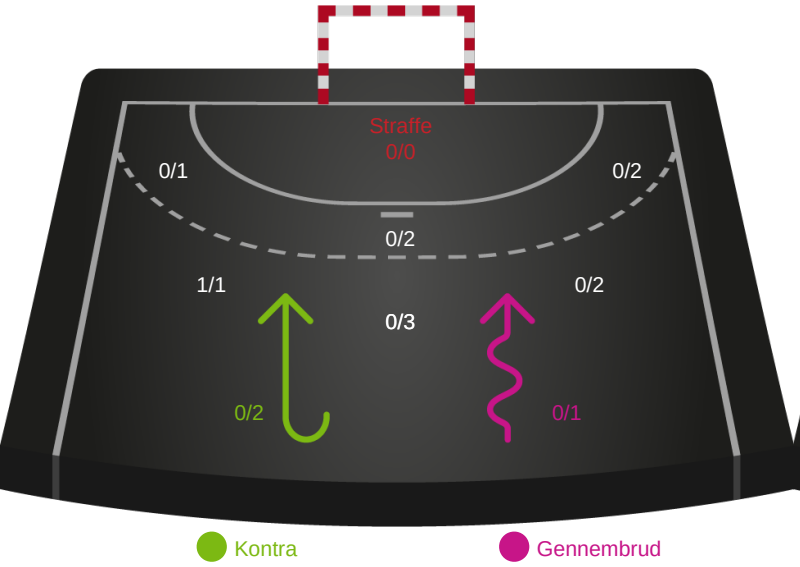

Team Esbjerg

Redningsdiagram

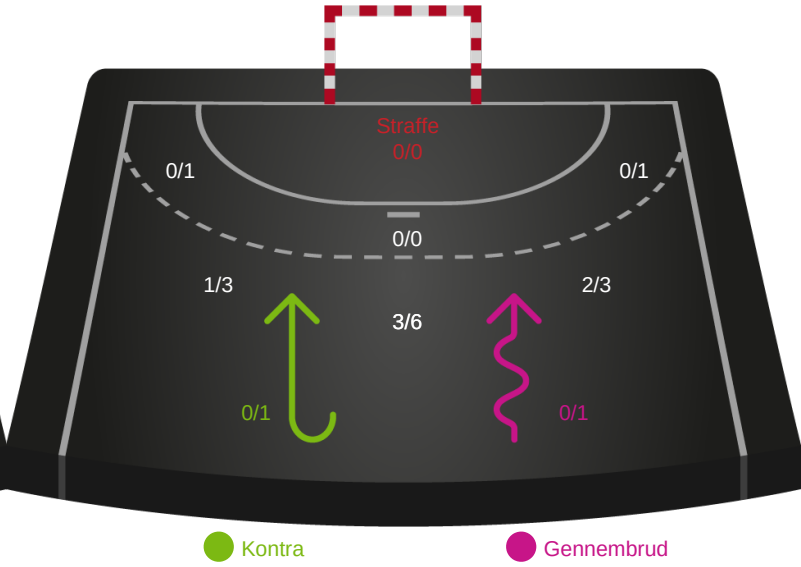

Aarhus Håndbold Kvinder

Skuddiagram

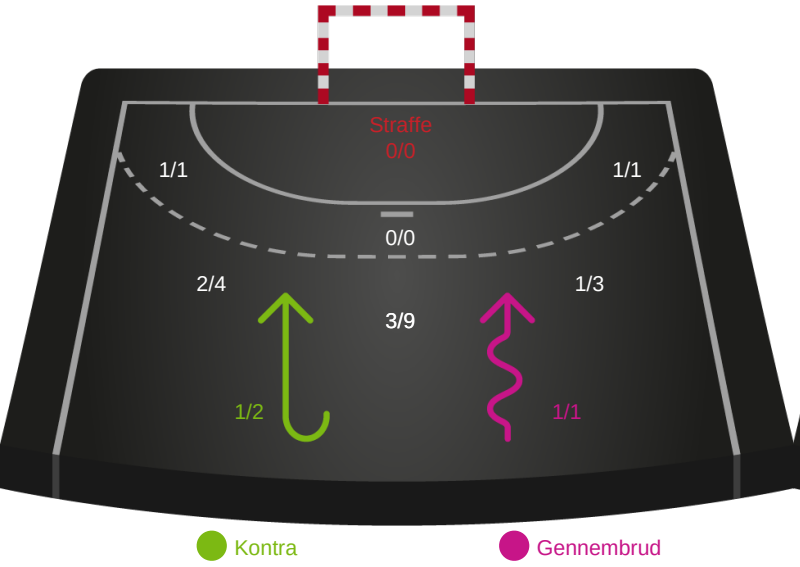

Team Esbjerg

Skuddiagram

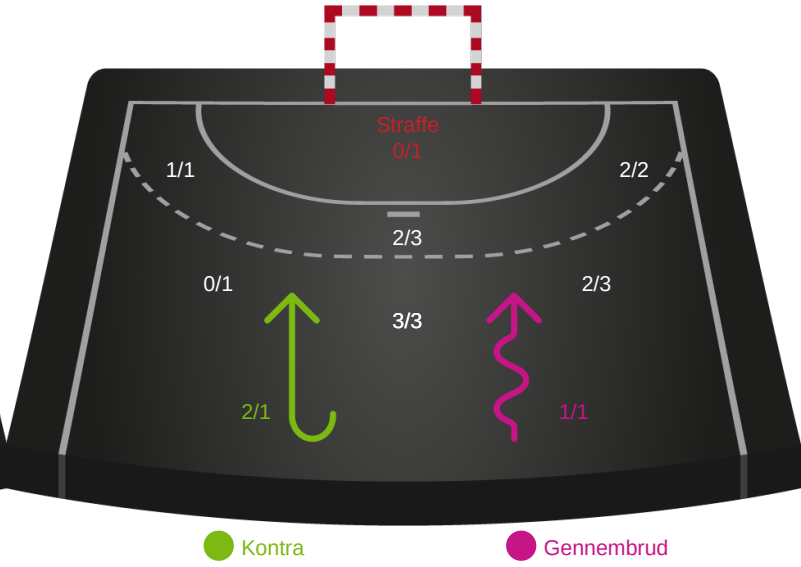

Shotplot for Anden halvleg

Aarhus Håndbold Kvinder - Team Esbjerg - 16-26 (10-13)

537949 / 10.02.2018, 15.00 / Ceres Park, Hal 1 / HTH GO Ligaen - Grundspil

Intet billede angivet

Aarhus Håndbold Kvinder

Redningsdiagram

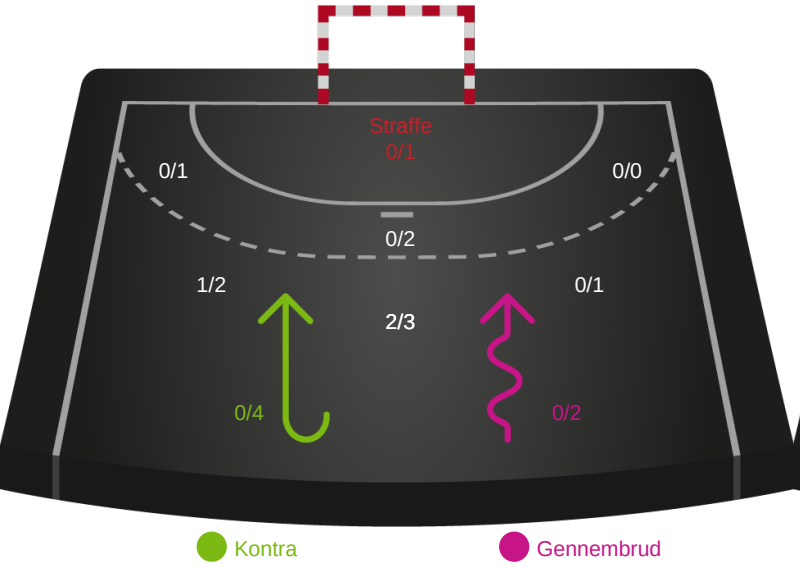

Team Esbjerg

Redningsdiagram

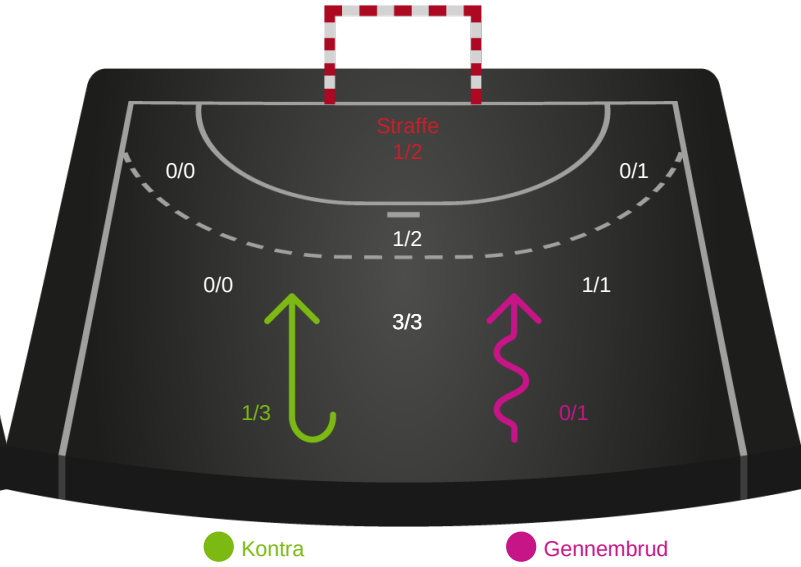

Aarhus Håndbold Kvinder

Skuddiagram

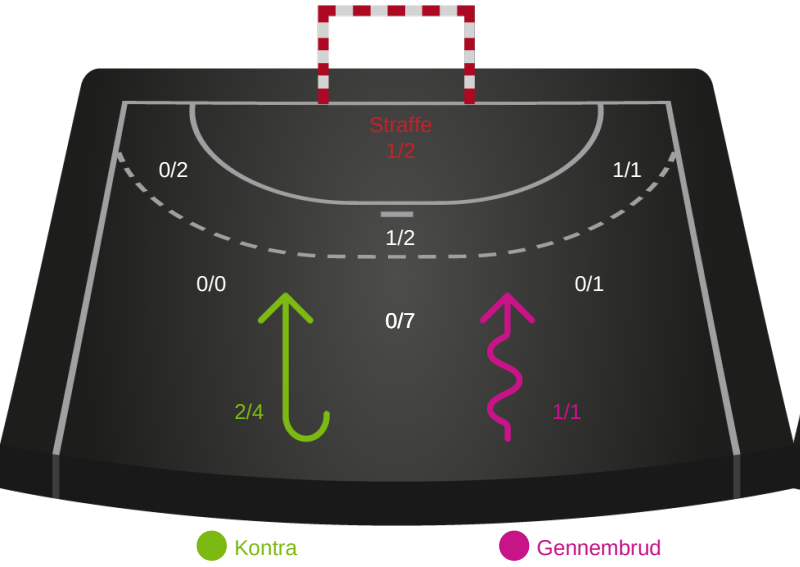

Team Esbjerg

Skuddiagram

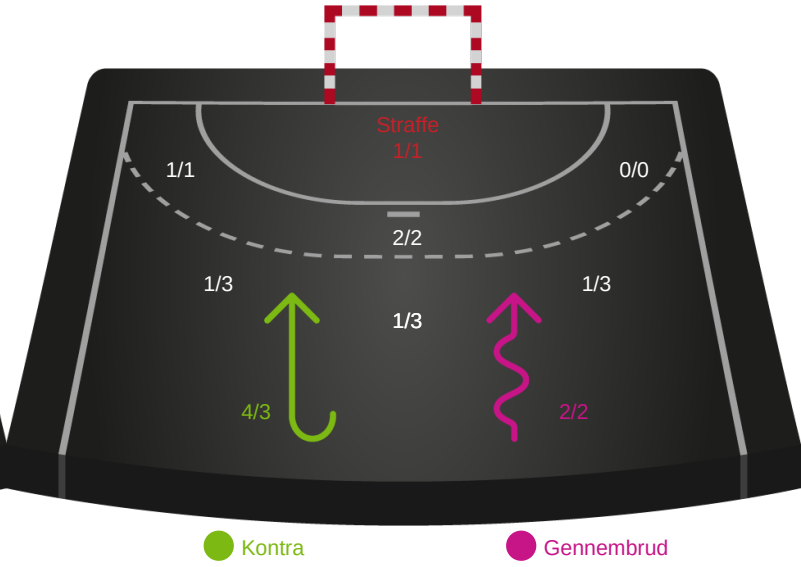

Shotplot for Total

Aarhus Håndbold Kvinder - Team Esbjerg - 16-26 (10-13)

537949 / 10.02.2018, 15.00 / Ceres Park, Hal 1 / HTH GO Ligaen - Grundspil

Intet billede angivet

Aarhus Håndbold Kvinder

Redningsdiagram

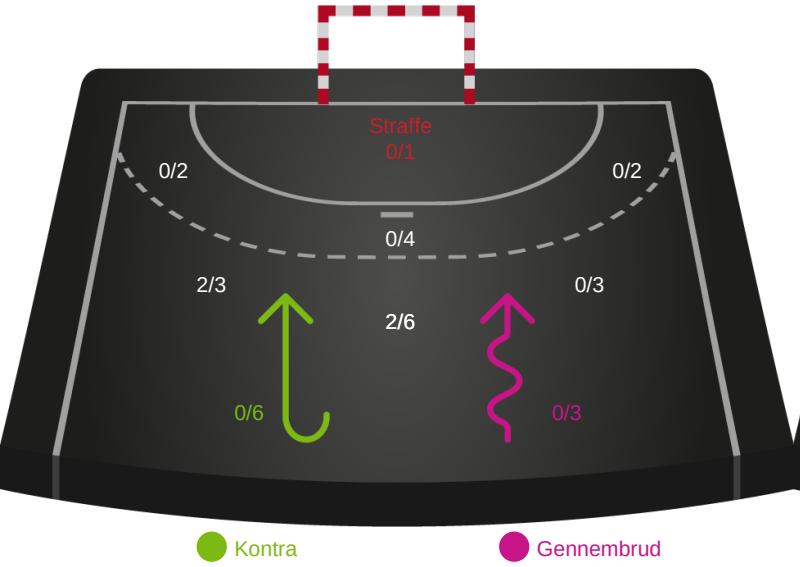

Team Esbjerg

Redningsdiagram

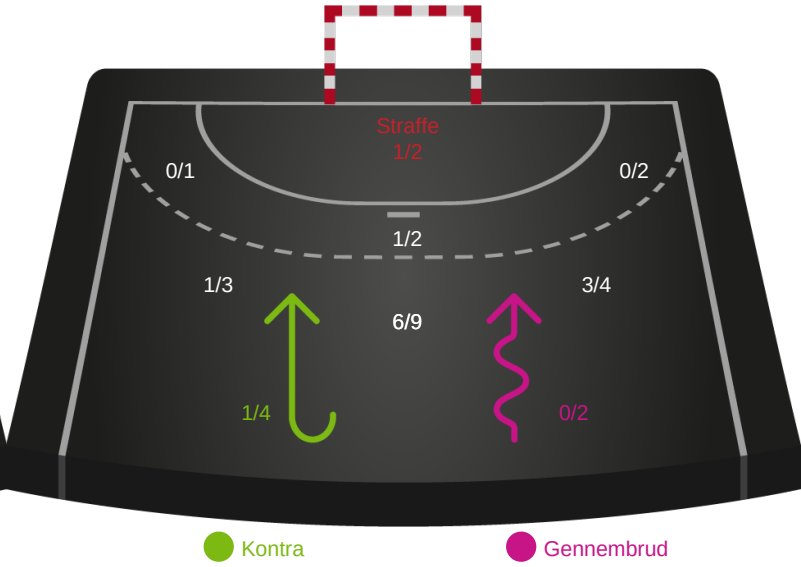

Aarhus Håndbold Kvinder

Skuddiagram

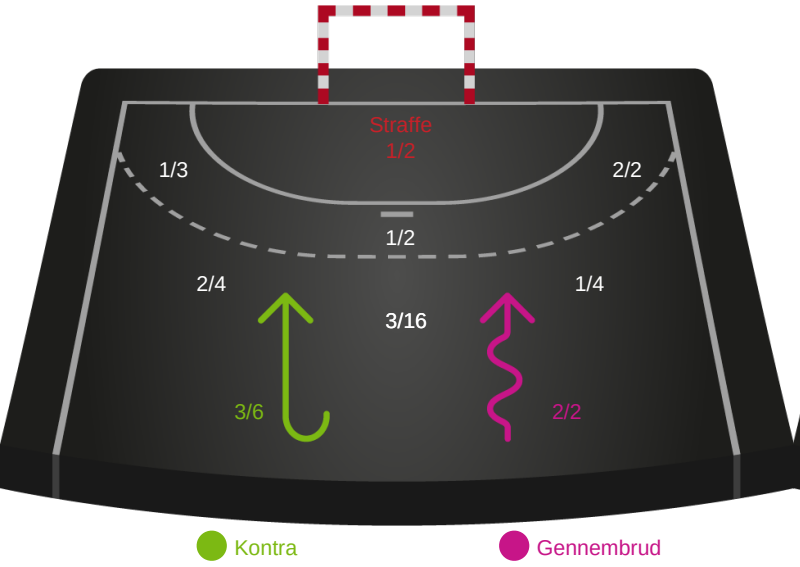

Team Esbjerg

Skuddiagram

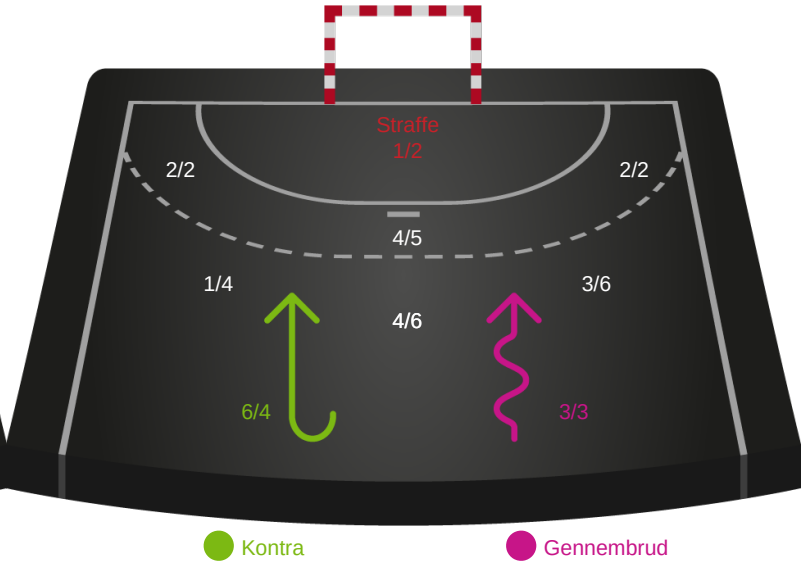

Hold statistik for Første halvleg

Aarhus Håndbold Kvinder - Team Esbjerg - 16-26 (10-13)

537949 / 10.02.2018, 15.00 / Ceres Park, Hal 1 / HTH GO Ligaen - Grundspil

Aarhus Håndbold Kvinder		Team Esbjerg
10	Mål i alt	13
10	Mål i alm. spil	13
0	Straffemål	0
1	Redninger i alt	6
1	Redninger i alm. spil	6
0	Strafferedninger	0
1	Kontramål	2
4	Assist	8
3	Fejlaflevering	2
0	Tabt bold	0
2	Regelfejl	3
5	Tekniske fejl i alt	5
1	Udvisninger	2
1	Team Time out	0
3	Gult kort	2
0	Direkte rødt kort	0
0	Blåt kort	0

Hold statistik for Anden halvleg

Aarhus Håndbold Kvinder - Team Esbjerg - 16-26 (10-13)

537949 / 10.02.2018, 15.00 / Ceres Park, Hal 1 / HTH GO Ligaen - Grundspil

Aarhus Håndbold Kvinder		Team Esbjerg
6	Mål i alt	13
5	Mål i alm. spil	12
1	Straffemål	1
3	Redninger i alt	7
3	Redninger i alm. spil	6
0	Strafferedninger	1
2	Kontramål	4
3	Assist	4
4	Fejlaflevering	4
0	Tabt bold	1
4	Regelfejl	4
8	Tekniske fejl i alt	9
1	Udvisninger	1
1	Team Time out	1
0	Gult kort	0
0	Direkte rødt kort	0
0	Blåt kort	0

Hold statistik for Total

Aarhus Håndbold Kvinder - Team Esbjerg - 16-26 (10-13)

537949 / 10.02.2018, 15.00 / Ceres Park, Hal 1 / HTH GO Ligaen - Grundspil

Aarhus Håndbold Kvinder		Team Esbjerg
16	Mål i alt	26
15	Mål i alm. spil	25
1	Straffemål	1
4	Redninger i alt	13
4	Redninger i alm. spil	12
0	Strafferedninger	1
3	Kontramål	6
7	Assist	12
7	Fejlaflevering	6
0	Tabt bold	1
6	Regelfejl	7
13	Tekniske fejl i alt	14
2	Udvisninger	3
2	Team Time out	1
3	Gult kort	2
0	Direkte rødt kort	0
0	Blåt kort	0