Dansk Håndbold

HTH GO Ligaen - Grundspil

KAMPRAPPORT

Kamp nr.	Hjemmehold	Udehold
537900	Ajax København	Odense Håndbold

Spillested
Bavnehøj Arena
Kapacitet: 0

Dato	Tid	Tilskuertal
03-11-2017	19:00	246

Slutresultat
23-33

Nr.		M	A	2'	2'	2'	D
1	Sarah NØRKLIT						
2	Amalie WULFF						
5	Stine EIBERG JØRGENSEN	1					
6	Kathrine KUBICKI	1					
7	Simone Monsrud PEDERSEN						
8	Cecilie SPECHT	3					
9	Stine Nørklit LØNBORG	1					
10	Ditte Bach ANDERSEN	1					
14	Isabella JACOBSEN			01:51	04:47		
16	Line KROGH						
19	Anne Tolstrup PETERSEN	3		42:25			
20	Eva Bjørk DAVIDSDOTTIR	1		37:00			
22	Cecilie Cederfeldt JOHANSEN	1	17:35	20:33			
24	Nikoline BRØNS	4					
27	Anna GRUNDTVIG	4					
31	Ida-Marie Moesgaard DAHL	3					
A	Dennis Bo JENSEN						
B	Niels MØLLER						
C	Thomas MØLLER						
D	Cecilie ROELSGAARD						
		TTO	1: 09:54		2: 53:15	3:	

Nr.		M	A	2'	2'	2'	D
1	Emily Stang SANDO						
3	Suzanne BÆKHØJ	1	27:47				
6	Freja COHRT	3					
7	Susanne MADSEN	1					
10	Jessica Da Silva QUINTINO	4					
14	Mette TRANBORG	2	11:42	50:47			
16	Althea REINHARDT						
18	Kamilla KRISTENSEN	2					
19	Pearl VAN DER WISSEL-NIELSEN	2	07:51				
25	Trine Østergaard JENSEN	7					
28	Stine JØRGENSEN	6					
32	Mie HØJLUND	2					
36	Kathrine HEINDAHL	3		48:12			
A	Jan PYTLICK						
B	Bo RUDGAARD						
C	Trine TRAMPEDACH						
D	Amalie MELLIN						
		TTO	1: 17:48		2: 51:26	3:	

Halvlegsresultat	
10	17
Slutresultat	
23	33

1. Forlængelse	
0	0
2. Forlængelse	
0	0
Efter straffekast	
0	0

Straffekast mål/tilkendt	
4 / 5	5 / 6

Officials

Hjemmehold - Official A	
Dennis Bo JENSEN	X
Udehold - Official A	
Jan PYTLICK	X
Dommer 1	
Karina Christiansen	X
Dommer 2	
Line Hesseldal Hansen	X
Observatør 1	
Anders K. Birch	X
Observatør 2	
Tidtager	
Søren Brødegaard	X
Sekretær	
Jannie Reckeweg	X

Bemærkning

Protest	

KAMPHÆNDELSER

Ajax København - Odense Håndbold - 23-33 (10-17)

537900 / 03.11.2017, 19.00 / Bavnehøj Arena / HTH GO Ligaen - Grundspil

Ajax København			Odense Håndbold	
00:51	Mål - Gennembrud - 5 Stine EIBERG JØRGENSEN Målvogter - 1 Emily Stang SANDO	1-0		
		1-1	Mål - Venstre fløj - 6 Freja COHRT Assist - 19 Pearl VAN DER WISSEL-NIELSEN Målvogter - 1 Sarah NØRKLIT	01:07
01:45	Skud blokeret - Playmaker - 14 Isabella JACOBSEN	1-1		
		1-1	Tilkendt straffe - 25 Trine Østergaard JENSEN Forårsagede straffe - 14 Isabella JACOBSEN	01:51
01:51	Udvisning - 14 Isabella JACOBSEN	1-1		
		1-1	Straffe forbi - 28 Stine JØRGENSEN Målvogter - 1 Sarah NØRKLIT	01:51
01:51	Fejlaflevering - 20 Eva Bjørk DAVIDSDOTTIR	1-1		
		1-2	Mål - Kontra 1. bølge - 25 Trine Østergaard JENSEN Assist - 1 Emily Stang SANDO	01:51
03:25	Skud blokeret - Højre back - 5 Stine EIBERG JØRGENSEN	1-2		
		1-3	Mål - Kontra 2. bølge - 28 Stine JØRGENSEN Målvogter - 1 Sarah NØRKLIT	03:32
04:38	Tabt bold - 20 Eva Bjørk DAVIDSDOTTIR	1-3		
04:47	Udvisning - 14 Isabella JACOBSEN	1-3		
		1-3	Tilkendt straffe - 36 Kathrine HEINDAHL Forårsagede straffe - 31 Ida-Marie Moesgaard DAHL	05:07
		1-4	Straffemål - 25 Trine Østergaard JENSEN Målvogter - 1 Sarah NØRKLIT	05:07
06:41	Regelfejl - 20 Eva Bjørk DAVIDSDOTTIR	1-4		
		1-4	Skud reddet - Streg - 36 Kathrine HEINDAHL Målvogter - 1 Sarah NØRKLIT	06:47
07:12	Tabt bold - 20 Eva Bjørk DAVIDSDOTTIR	1-4		
		1-4	Skud reddet - Playmaker - 6 Freja COHRT Målvogter - 1 Sarah NØRKLIT	07:37
		1-4	Advarsel - 19 Pearl VAN DER WISSEL-NIELSEN	07:51
08:22	Skud reddet - Højre fløj - 19 Anne Tolstrup PETERSEN Målvogter - 1 Emily Stang SANDO	1-4		
		1-4	Fejlaflevering - 14 Mette TRANBORG	08:33
08:44	Fejlaflevering - 5 Stine EIBERG JØRGENSEN	1-4		
		1-4	Skud reddet - Streg - 36 Kathrine HEINDAHL Målvogter - 1 Sarah NØRKLIT	09:05
09:43	Fejlaflevering - 20 Eva Bjørk DAVIDSDOTTIR	1-4		
		1-5	Mål - Kontra 2. bølge - 25 Trine Østergaard JENSEN Assist - 28 Stine JØRGENSEN Målvogter - 1 Sarah NØRKLIT	09:51
09:54	Team timeout	1-5		
10:31	Mål - Højre back - 8 Cecilie SPECHT Målvogter - 1 Emily Stang SANDO	2-5		
		2-6	Mål - Streg - 36 Kathrine HEINDAHL Assist - 28 Stine JØRGENSEN Målvogter - 1 Sarah NØRKLIT	10:58
		2-6	Advarsel - 14 Mette TRANBORG	11:42
11:55	Skud reddet - Højre back - 8 Cecilie SPECHT	2-6		

KAMPHÆNDELSER

Ajax København - Odense Håndbold - 23-33 (10-17)

537900 / 03.11.2017, 19.00 / Bavnehøj Arena / HTH GO Ligaen - Grundspil

Ajax København			Odense Håndbold	
	Målvogter - 1 Emily Stang SANDO			
		2-7	Mål - Streg - 36 Kathrine HEINDAHL Assist - 28 Stine JØRGENSEN Målvogter - 1 Sarah NØRKLIT	12:01
12:41	Fejlaflevering - 8 Cecilie SPECHT	2-7		
		2-7	Tilkendt straffe - 36 Kathrine HEINDAHL Forårsagede straffe - 8 Cecilie SPECHT	12:50
		2-8	Straffemål - 25 Trine Østergaard JENSEN Målvogter - 1 Sarah NØRKLIT	13:09
13:44	Regelfejl - 7 Simone Monsrud PEDERSEN	2-8		
		2-9	Mål - Gennembrud - 28 Stine JØRGENSEN Målvogter - 1 Sarah NØRKLIT	14:10
14:22	Mål - Højre fløj - 19 Anne Tolstrup PETERSEN Assist - 24 Nikoline BRØNS Målvogter - 1 Emily Stang SANDO	3-9		
		3-9	Skud reddet - Højre back - 14 Mette TRANBORG Målvogter - 1 Sarah NØRKLIT	14:31
14:37	Mål - Venstre fløj - 6 Kathrine KUBICKI Assist - 20 Eva Bjørk DAVIDSDOTTIR Målvogter - 1 Emily Stang SANDO	4-9		
		4-10	Mål - Højre fløj - 25 Trine Østergaard JENSEN Målvogter - 1 Sarah NØRKLIT	14:50
16:46	Mål - Højre back - 8 Cecilie SPECHT Målvogter - 1 Emily Stang SANDO	5-10		
		5-10	Fejlaflevering - 14 Mette TRANBORG	17:20
17:26	Skud reddet - Kontra 1. bølge - 31 Ida-Marie Moesgaard DAHL Målvogter - 1 Emily Stang SANDO	5-10		
17:35	Advarsel - 22 Cecilie Cederfeldt JOHANSEN	5-10		
		5-10	Team timeout	17:48
		5-10	Regelfejl - 18 Kamilla KRISTENSEN	18:39
18:46	Fejlaflevering - 8 Cecilie SPECHT	5-10		
		5-10	Regelfejl - 14 Mette TRANBORG	18:52
18:59	Skud reddet - Kontra 1. bølge - 22 Cecilie Cederfeldt JOHANSEN Retur - 31 Ida-Marie Moesgaard DAHL Målvogter - 1 Emily Stang SANDO	5-10		
19:06	Mål - Streg - 31 Ida-Marie Moesgaard DAHL Målvogter - 1 Emily Stang SANDO	6-10		
		6-11	Mål - Gennembrud - 28 Stine JØRGENSEN Målvogter - 1 Sarah NØRKLIT	19:29
19:37	Fejlaflevering - 31 Ida-Marie Moesgaard DAHL	6-11		
		6-12	Mål - Kontra 2. bølge - 10 Jessica Da Silva QUINTINO Målvogter - 1 Sarah NØRKLIT	19:45
20:15	Regelfejl - 19 Anne Tolstrup PETERSEN	6-12		
		6-13	Mål - Gennembrud - 32 Mie HØJLUND Målvogter - 1 Sarah NØRKLIT	20:26
20:33	Udvisning - 22 Cecilie Cederfeldt JOHANSEN	6-13		
21:05	Mål - Gennembrud - 20 Eva Bjørk DAVIDSDOTTIR Målvogter - 1 Emily Stang SANDO	7-13		

KAMPHÆNDELSER

Ajax København - Odense Håndbold - 23-33 (10-17)

537900 / 03.11.2017, 19.00 / Bavnehøj Arena / HTH GO Ligaen - Grundspil

Ajax København			Odense Håndbold	
		7-14	Mål - Gennembrud - 19 Pearl VAN DER WISSEL-NIELSEN Målvogter - 1 Sarah NØRKLIT	21:17
21:53	Skud forbi - Playmaker - 8 Cecilie SPECHT Målvogter - 1 Emily Stang SANDO	7-14		
		7-14	Skud på stolpe - Kontra 1. bølge - 3 Suzanne BÆKHØJ Målvogter - 1 Sarah NØRKLIT	22:00
22:58	Fejlaflevering - 8 Cecilie SPECHT	7-14		
		7-14	Fejlaflevering - 1 Emily Stang SANDO	23:01
23:21	Fejlaflevering - 24 Nikoline BRØNS	7-14		
		7-14	Skud forbi - Venstre back - 19 Pearl VAN DER WISSEL-NIELSEN Målvogter - 1 Sarah NØRKLIT	23:30
23:40	Mål - Gennembrud - 24 Nikoline BRØNS Målvogter - 1 Emily Stang SANDO	8-14		
		8-15	Mål - Streg - 18 Kamilla KRISTENSEN Assist - 7 Susanne MADSEN Målvogter - 1 Sarah NØRKLIT	24:18
25:11	Mål - Gennembrud - 24 Nikoline BRØNS Målvogter - 1 Emily Stang SANDO	9-15		
		9-15	Fejlaflevering - 19 Pearl VAN DER WISSEL-NIELSEN	25:46
26:31	Tilkendt straffe - 6 Kathrine KUBICKI Forårsagede straffe - 36 Kathrine HEINDAHL	9-15		
26:44	Straffemål - 27 Anna GRUNDTVIG Målvogter - 1 Emily Stang SANDO	10-15		
		10-15	Skud blokeret - Venstre back - 32 Mie HØJLUND	27:41
		10-15	Advarsel - 3 Suzanne BÆKHØJ	27:47
28:26	Skud blokeret - Højre back - 8 Cecilie SPECHT Retur	10-15		
28:40	Skud reddet - Playmaker - 20 Eva Bjørk DAVIDSDOTTIR Retur - 24 Nikoline BRØNS Målvogter - 1 Emily Stang SANDO	10-15		
28:48	Skud reddet - Venstre fløj - 27 Anna GRUNDTVIG Målvogter - 1 Emily Stang SANDO	10-15		
		10-16	Mål - Højre fløj - 10 Jessica Da Silva QUINTINO Målvogter - 1 Sarah NØRKLIT	28:55
29:04	Skud reddet - Playmaker - 8 Cecilie SPECHT Målvogter - 1 Emily Stang SANDO	10-16		
		10-17	Mål - Kontra 1. bølge - 10 Jessica Da Silva QUINTINO Målvogter - 1 Sarah NØRKLIT	29:08
30:00	Pause	10-17		
		10-18	Mål - Venstre fløj - 6 Freja COHRT Assist - 28 Stine JØRGENSEN Målvogter - 1 Sarah NØRKLIT	30:33
30:43	Skud forbi - Playmaker - 14 Isabella JACOBSEN	10-18		
		10-18	Regelfejl - 28 Stine JØRGENSEN	31:40
31:49	Skud blokeret - Venstre back - 14 Isabella JACOBSEN	10-18		
		10-19	Mål - Gennembrud - 32 Mie HØJLUND Målvogter - 1 Sarah NØRKLIT	32:18
32:42	Mål - Højre fløj - 10 Ditte Bach ANDERSEN	11-19		

KAMPHÆNDELSER

Ajax København - Odense Håndbold - 23-33 (10-17)

537900 / 03.11.2017, 19.00 / Bavnehøj Arena / HTH GO Ligaen - Grundspil

Ajax København			Odense Håndbold	
	Assist - 20 Eva Bjørk DAVIDSDOTTIR Målvogter - 16 Althea REINHARDT			
		11-19	Tilkendt straffe - 36 Kathrine HEINDAHL Forårsagede straffe - 7 Simone Monsrud PEDERSEN	32:58
		11-20	Straffemål - 28 Stine JØRGENSEN	33:00
33:58	Fejlaflevering - 24 Nikoline BRØNS	11-20		
		11-20	Fejlaflevering - 28 Stine JØRGENSEN	34:00
34:32	Skud blokeret - Venstre back - 14 Isabella JACOBSEN Målvogter - 16 Althea REINHARDT	11-20		
		11-20	Skud reddet - Venstre back - 32 Mie HØJLUND Målvogter - 1 Sarah NØRKLIT	35:20
35:40	Skud reddet - Venstre back - 14 Isabella JACOBSEN Målvogter - 16 Althea REINHARDT	11-20		
		11-20	Regelfejl - 28 Stine JØRGENSEN	36:10
36:13	Mål - Kontra 2. bølge - 31 Ida-Marie Moesgaard DAHL Målvogter - 16 Althea REINHARDT	12-20		
37:00	Udvisning - 20 Eva Bjørk DAVIDSDOTTIR	12-20		
		12-21	Mål - Venstre fløj - 6 Freja COHRT Assist - 28 Stine JØRGENSEN Målvogter - 1 Sarah NØRKLIT	37:18
38:01	Mål - Venstre fløj - 27 Anna GRUNDTVIG Assist - 24 Nikoline BRØNS Målvogter - 16 Althea REINHARDT	13-21		
		13-22	Mål - Streg - 36 Kathrine HEINDAHL Assist - 28 Stine JØRGENSEN Målvogter - 1 Sarah NØRKLIT	38:19
38:53	Mål - Gennembrud - 9 Stine Nørklit LØNBORG Målvogter - 16 Althea REINHARDT	14-22		
		14-23	Mål - Højre fløj - 25 Trine Østergaard JENSEN Målvogter - 1 Sarah NØRKLIT	39:06
39:45	Tilkendt straffe - 20 Eva Bjørk DAVIDSDOTTIR Forårsagede straffe - 36 Kathrine HEINDAHL	14-23		
39:50	Straffemål - 27 Anna GRUNDTVIG Målvogter - 1 Emily Stang SANDO	15-23		
		15-23	Skud reddet - Streg - 36 Kathrine HEINDAHL Retur	40:53
		15-23	Tabt bold	41:15
41:59	Mål - Playmaker - 24 Nikoline BRØNS Målvogter - 16 Althea REINHARDT	16-23		
42:25	Udvisning - 19 Anne Tolstrup PETERSEN	16-23		
		16-24	Mål - Gennembrud - 14 Mette TRANBORG Målvogter - 1 Sarah NØRKLIT	42:39
43:20	Skud forbi - Playmaker - 14 Isabella JACOBSEN Målvogter - 16 Althea REINHARDT	16-24		
		16-24	Tilkendt straffe - 32 Mie HØJLUND Forårsagede straffe - 9 Stine Nørklit LØNBORG	43:36
		16-25	Straffemål - 28 Stine JØRGENSEN Målvogter - 1 Sarah NØRKLIT	43:40
44:12	Tilkendt straffe - 24 Nikoline BRØNS Forårsagede straffe - 25 Trine Østergaard JENSEN	16-25		

KAMPHÆNDELSER

Ajax København - Odense Håndbold - 23-33 (10-17)

537900 / 03.11.2017, 19.00 / Bavnehøj Arena / HTH GO Ligaen - Grundspil

Ajax København			Odense Håndbold	
44:15	Straffemål - 27 Anna GRUNDTVIG Målvogter - 16 Althea REINHARDT	17-25		
		17-26	Mål - Højre fløj - 25 Trine Østergaard JENSEN Assist - 14 Mette TRANBORG Målvogter - 1 Sarah NØRKLIT	44:26
45:01	Skud på stolpe - Højre fløj - 10 Ditte Bach ANDERSEN Målvogter - 16 Althea REINHARDT	17-26		
		17-27	Mål - Venstre fløj - 3 Suzanne BÆKHØJ Assist - 28 Stine JØRGENSEN Målvogter - 16 Line KROGH	45:47
46:32	Regelfejl - 9 Stine Nørklit LØNBORG	17-27		
		17-27	Regelfejl - 36 Kathrine HEINDAHL	46:46
46:53	Fejlaflevering - 31 Ida-Marie Moesgaard DAHL	17-27		
		17-28	Mål - Gennembrud - 19 Pearl VAN DER WISSEL-NIELSEN Målvogter - 16 Line KROGH	47:19
		17-28	Udvisning - 36 Kathrine HEINDAHL	48:12
48:27	Mål - Højre back - 8 Cecilie SPECHT Målvogter - 16 Althea REINHARDT	18-28		
		18-28	Fejlaflevering - 28 Stine JØRGENSEN	49:04
49:34	Mål - Højre fløj - 19 Anne Tolstrup PETERSEN Assist - 8 Cecilie SPECHT Målvogter - 16 Althea REINHARDT	19-28		
		19-28	Skud reddet - Gennembrud - 19 Pearl VAN DER WISSEL-NIELSEN Målvogter - 16 Line KROGH	50:05
		19-28	Udvisning - 14 Mette TRANBORG	50:47
51:03	Fejlaflevering - 8 Cecilie SPECHT	19-28		
		19-28	Team timeout	51:26
		19-29	Mål - Streg - 18 Kamilla KRISTENSEN Assist - 19 Pearl VAN DER WISSEL-NIELSEN Målvogter - 16 Line KROGH	51:59
52:27	Mål - Gennembrud - 24 Nikoline BRØNS Målvogter - 16 Althea REINHARDT	20-29		
		20-30	Mål - Gennembrud - 7 Susanne MADSEN Assist - 18 Kamilla KRISTENSEN Målvogter - 16 Line KROGH	53:06
53:15	Team timeout	20-30		
53:38	Mål - Højre fløj - 19 Anne Tolstrup PETERSEN Assist - 20 Eva Bjørk DAVIDSDOTTIR Målvogter - 16 Althea REINHARDT	21-30		
		21-30	Fejlaflevering - 28 Stine JØRGENSEN	54:19
54:52	Tilkendt straffe - 22 Cecilie Cederfeldt JOHANSEN Forårsagede straffe - 7 Susanne MADSEN	21-30		
54:52	Straffe reddet - 27 Anna GRUNDTVIG Målvogter - 1 Emily Stang SANDO	21-30		
		21-30	Skud reddet - Højre fløj - 10 Jessica Da Silva QUINTINO Målvogter - 16 Line KROGH	55:46
55:54	Skud blokeret - Venstre back - 14 Isabella JACOBSEN Retur	21-30		
56:18	Mål - Streg - 22 Cecilie Cederfeldt JOHANSEN	22-30		

KAMPHÆNDELSER

Ajax København - Odense Håndbold - 23-33 (10-17)

537900 / 03.11.2017, 19.00 / Bavnehøj Arena / HTH GO Ligaen - Grundspil

Ajax København			Odense Håndbold	
	Assist - 14 Isabella JACOBSEN Målvogter - 1 Emily Stang SANDO			
		22-31	Mål - Gennembrud - 10 Jessica Da Silva QUINTINO Assist - 19 Pearl VAN DER WISSEL-NIELSEN Målvogter - 16 Line KROGH	56:47
57:36	Fejlaflevering - 14 Isabella JACOBSEN	22-31		
		22-32	Mål - Gennembrud - 14 Mette TRANBORG Målvogter - 16 Line KROGH	57:50
58:04	Tilkendt straffe - 14 Isabella JACOBSEN Forårsagede straffe - 7 Susanne MADSEN	22-32		
58:08	Straffemål - 31 Ida-Marie Moesgaard DAHL Målvogter - 1 Emily Stang SANDO	23-32		
		23-32	Tilkendt straffe - 3 Suzanne BÆKHØJ Forårsagede straffe - 19 Anne Tolstrup PETERSEN	58:59
		23-33	Straffemål - 28 Stine JØRGENSEN Målvogter - 16 Line KROGH	59:05
60:00	Skud reddet - Højre back - 20 Eva Bjørk DAVIDSDOTTIR Målvogter - 1 Emily Stang SANDO	23-33		
60:00	Fuldtid kl 20:51:29	23-33		
		23-33	Kamp slut kl 13:22:13	60:00

SPILLERSTATISTIK

Ajax København - Odense Håndbold - 23-33 (10-17)

537900 / 03.11.2017, 19.00 / Bavnehøj Arena / HTH GO Ligaen - Grundspil

Ajax København

Målmænd

Nr	Navn	Redn/Skud	Straffe-Redn/skud	Total Redn/Skud	Mål imod	Skud forbi	Skud stolpe	Assist	Mål	Bold erob.	Fejl aflv.	Regelbrud	2 min udvis.	MEP
1	Sarah NØRKLIT	5/26 19.23%	0/3 0%	5/29 17.24%	24	1	1	0	0	0	0	0	0	-1.34
16	Line KROGH	2/8 25%	0/1 0%	2/9 22.22%	7	0	0	0	0	0	0	0	0	-0.08

Markspillere

Nr	Navn	Mål/Skud	Straffe-mål/skud	Total Mål/Skud	Assist	Tilkendt straffe	Forårsagde straffe	Rødt kort	Tabt bold	Bold erob.	Fejl aflv.	Regelbrud	2min udvis.	MEP
2	Amalie WULFF	0/0 0%	0/0 0%	0/0 0%	0	0	0	0	0	0	0	0	0	0
5	Stine EIBERG JØRGENSEN	1/2 50%	0/0 0%	1/2 50%	0	0	0	0	0	0	1	0	0	0.2
6	Kathrine KUBICKI	1/1 100%	0/0 0%	1/1 100%	0	1	0	0	0	0	0	0	0	1.17
7	Simone Monsrud PEDERSEN	0/0 0%	0/0 0%	0/0 0%	0	0	1	0	0	0	0	1	0	-0.55
8	Cecilie SPECHT	3/7 42.86%	0/0 0%	3/7 42.86%	1	0	1	0	0	0	4	0	0	0.1
9	Stine Nørklit LØNBORG	1/1 100%	0/0 0%	1/1 100%	0	0	1	0	0	0	0	1	0	0.2
10	Ditte Bach ANDERSEN	1/2 50%	0/0 0%	1/2 50%	0	0	0	0	0	0	0	0	0	0.47
14	Isabella JACOBSEN	0/7 0%	0/0 0%	0/7 0%	1	1	1	0	0	0	1	0	2	-1.64
19	Anne Tolstrup PETERSEN	3/4 75%	0/0 0%	3/4 75%	0	0	1	0	0	0	0	1	1	1.24
20	Eva Bjørk DAVIDSDOTTIR	1/3 33.33%	0/0 0%	1/3 33.33%	3	1	0	0	2	0	2	1	1	-0.41
22	Cecilie Cederfeldt JOHANSEN	1/2 50%	0/0 0%	1/2 50%	0	1	0	0	0	0	0	0	1	0.59
24	Nikoline BRØNS	4/4 100%	0/0 0%	4/4 100%	2	1	0	0	0	0	2	0	0	3.32
27	Anna GRUNDTVIG	1/2 50%	3/4 75%	4/6 66.67%	0	0	0	0	0	0	0	0	0	1.37
31	Ida-Marie Moesgaard DAHL	2/3 66.67%	1/1 100%	3/4 75%	0	0	1	0	0	0	2	0	0	0.75

SPILLERSTATISTIK

Ajax København - Odense Håndbold - 23-33 (10-17)

537900 / 03.11.2017, 19.00 / Bavnehøj Arena / HTH GO Ligaen - Grundspil

Odense Håndbold

Målmænd

Nr	Navn	Redn/Skud	Straffe-Redn/skud	Total Redn/Skud	Mål imod	Skud forbi	Skud stolpe	Assist	Mål	Bold erob.	Fejl aflv.	Regelbrud	2 min udvis.	MEP
1	Emily Stang SANDO	8/18 44.44%	1/4 25%	9/22 40.91%	13	1	0	1	0	0	1	0	0	1.88
16	Althea REINHARDT	1/10 10%	0/1 0%	1/11 9.09%	10	1	1	0	0	0	0	0	0	-1.23

Markspillere

Nr	Navn	Mål/Skud	Straffe-mål/skud	Total Mål/Skud	Assist	Tilkendt straffe	Forårsagde straffe	Rødt kort	Tabt bold	Bold erob.	Fejl aflv.	Regelbrud	2min udvis.	MEP
3	Suzanne BÆKHØJ	1/2 50%	0/0 0%	1/2 50%	0	1	0	0	0	0	0	0	0	0.77
6	Freja COHRT	3/4 75%	0/0 0%	3/4 75%	0	0	0	0	0	0	0	0	0	2.05
7	Susanne MADSEN	1/1 100%	0/0 0%	1/1 100%	1	0	2	0	0	0	0	0	0	0.6
10	Jessica Da Silva QUINTINO	4/5 80%	0/0 0%	4/5 80%	0	0	0	0	0	0	0	0	0	2.72
14	Mette TRANBORG	2/3 66.67%	0/0 0%	2/3 66.67%	1	0	0	0	0	0	2	1	1	0.32
18	Kamilla KRISTENSEN	2/2 100%	0/0 0%	2/2 100%	1	0	0	0	0	0	0	1	0	1.4
19	Pearl VAN DER WISSEL-NIELSEN	2/4 50%	0/0 0%	2/4 50%	3	0	0	0	0	0	1	0	0	1.35
25	Trine Østergaard JENSEN	5/5 100%	2/2 100%	7/7 100%	0	1	1	0	0	0	0	0	0	4.87
28	Stine JØRGENSEN	3/3 100%	3/4 75%	6/7 85.71%	7	0	0	0	0	0	3	2	0	3.15
32	Mie HØJLUND	2/4 50%	0/0 0%	2/4 50%	0	1	0	0	0	0	0	0	0	1.52
36	Kathrine HEINDAHL	3/6 50%	0/0 0%	3/6 50%	0	3	2	0	0	0	0	1	1	1.53

Fordeling af mål og skud

Ajax København - Odense Håndbold - 23-33 (10-17)

537900 / 03.11.2017, 19.00 / Bavnehøj Arena / HTH GO Ligaen - Grundspil

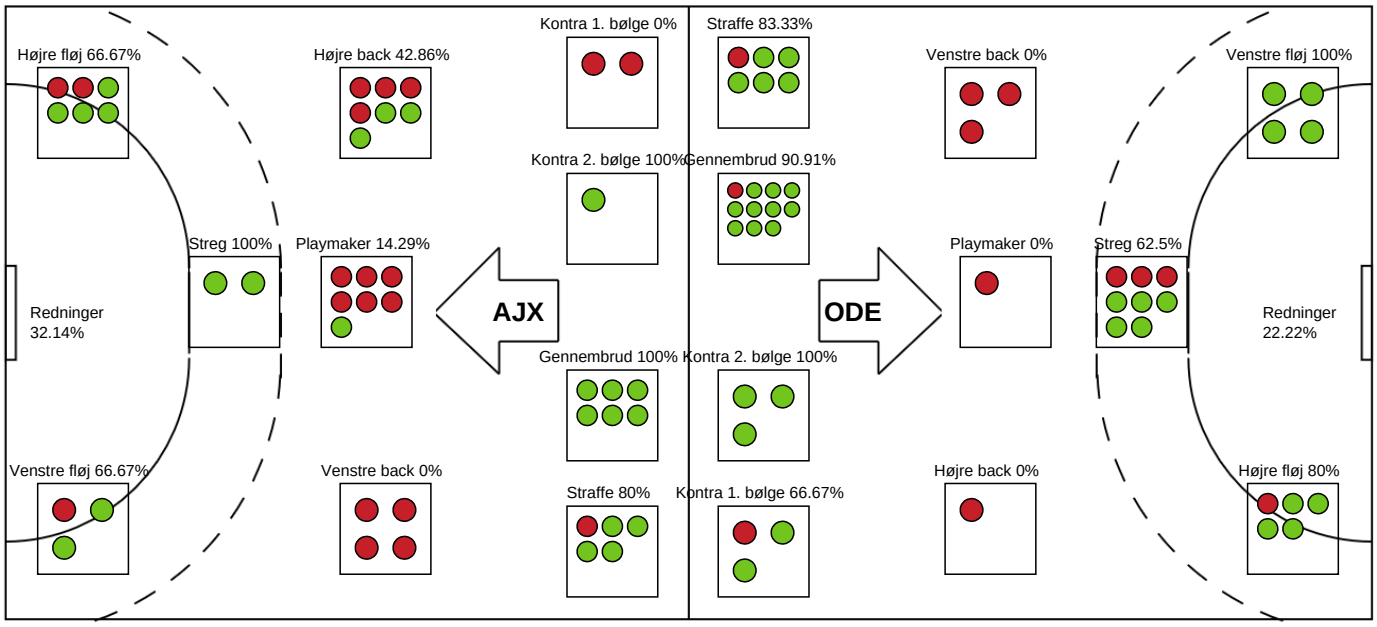

Angrebet sluttede med:

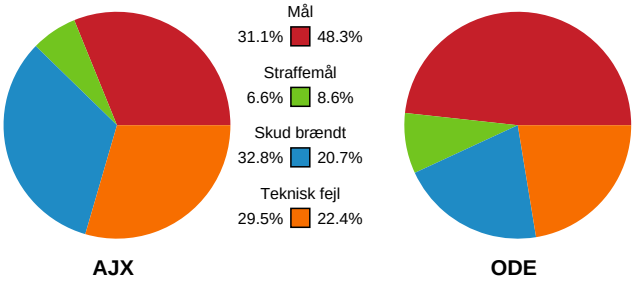

Skuddene endte med:

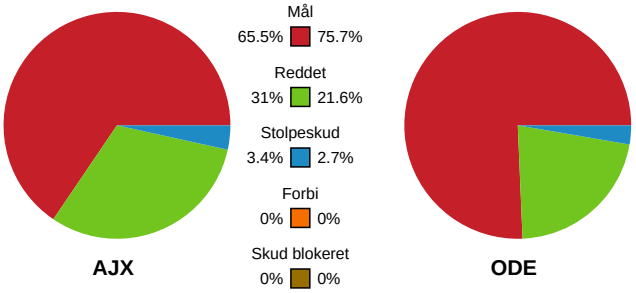

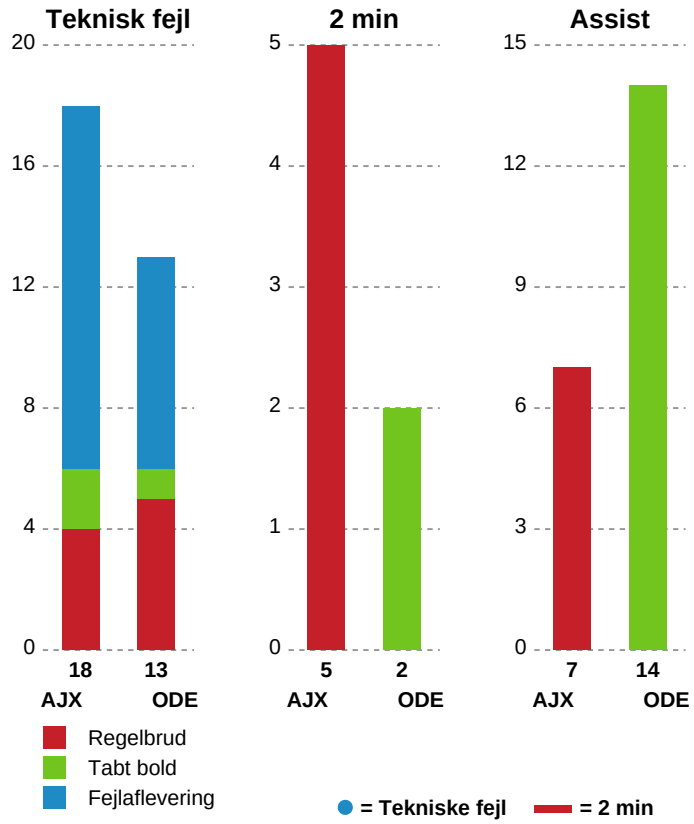

Målforskel i løbet af kampen

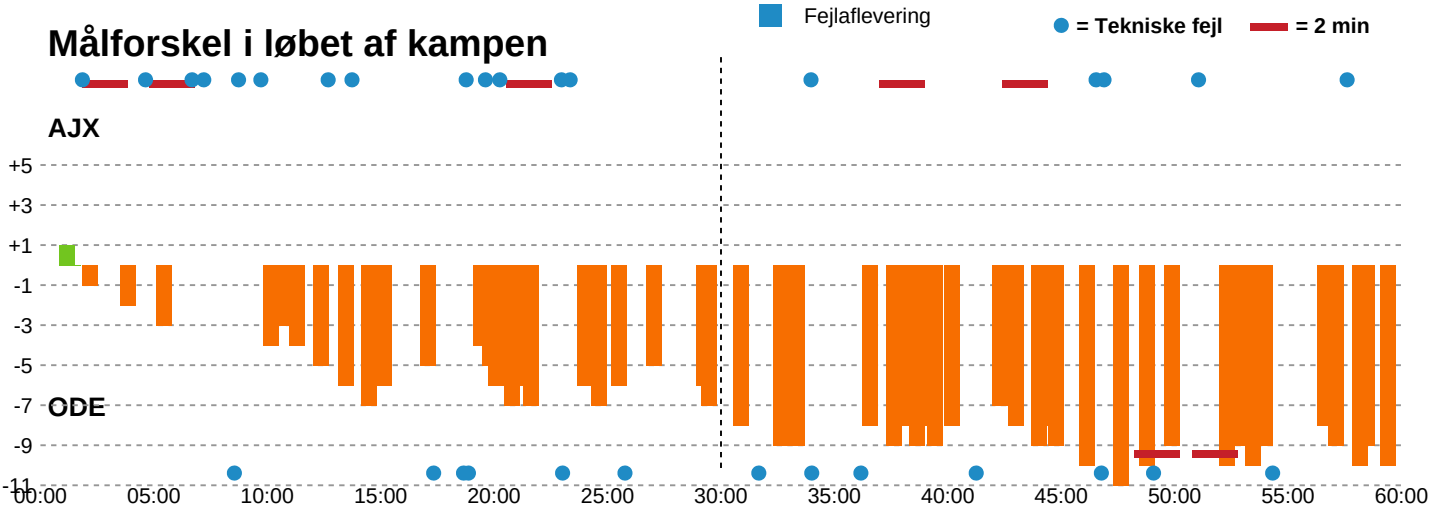

Shotplot for Første halvleg

Ajax København - Odense Håndbold - 23-33 (10-17)

537900 / 03.11.2017, 19.00 / Bavnehøj Arena / HTH GO Ligaen - Grundspil

Intet billede angivet

Ajax København

Redningsdiagram

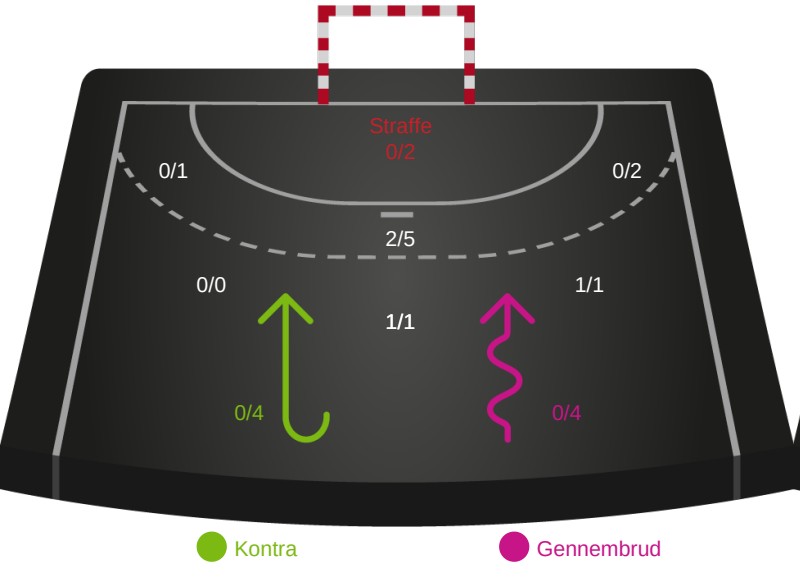

Odense Håndbold

Redningsdiagram

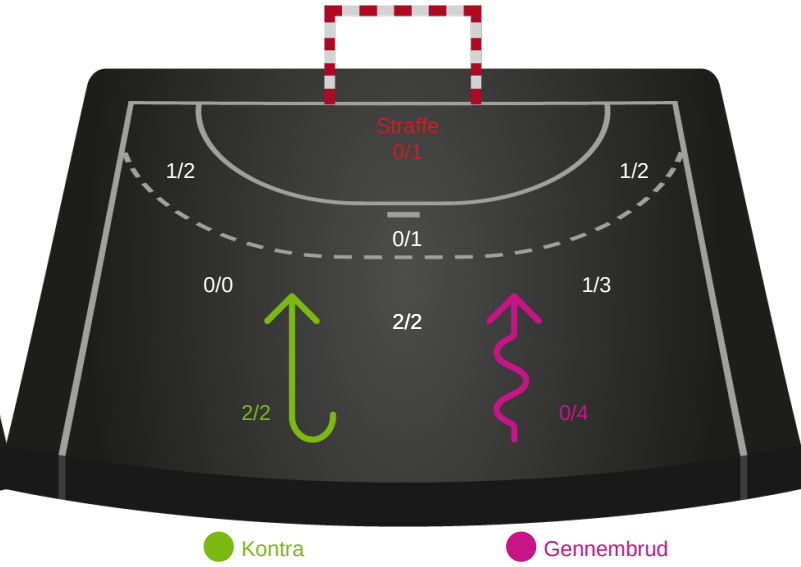

Ajax København

Skuddiagram

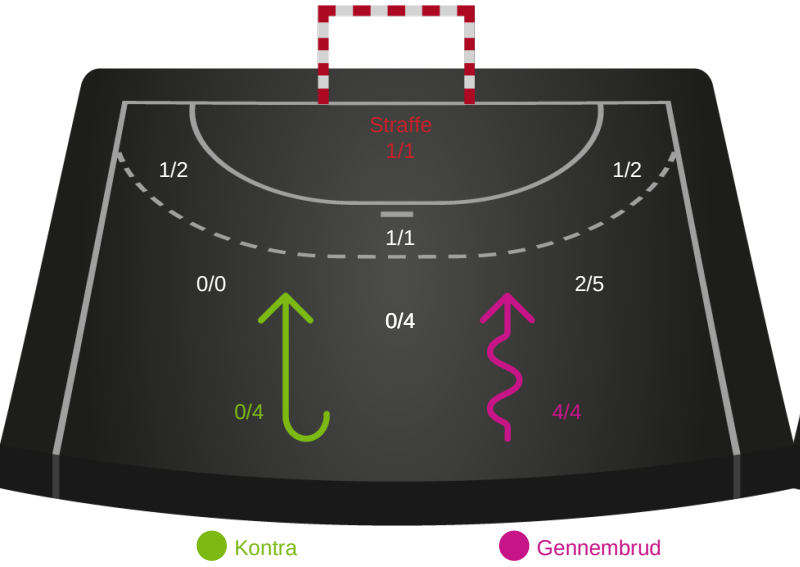

Odense Håndbold

Skuddiagram

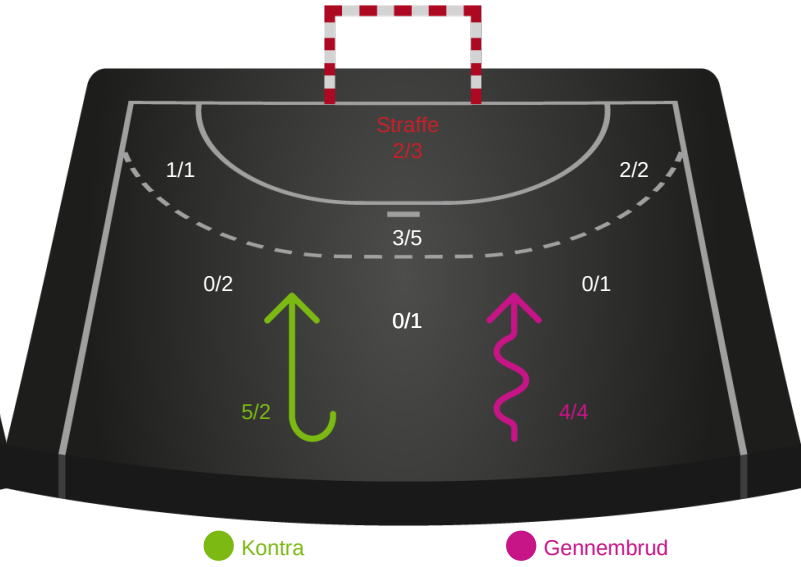

Shotplot for Anden halvleg

Ajax København - Odense Håndbold - 23-33 (10-17)

537900 / 03.11.2017, 19.00 / Bavnehøj Arena / HTH GO Ligaen - Grundspil

Intet billede angivet

Ajax København

Redningsdiagram

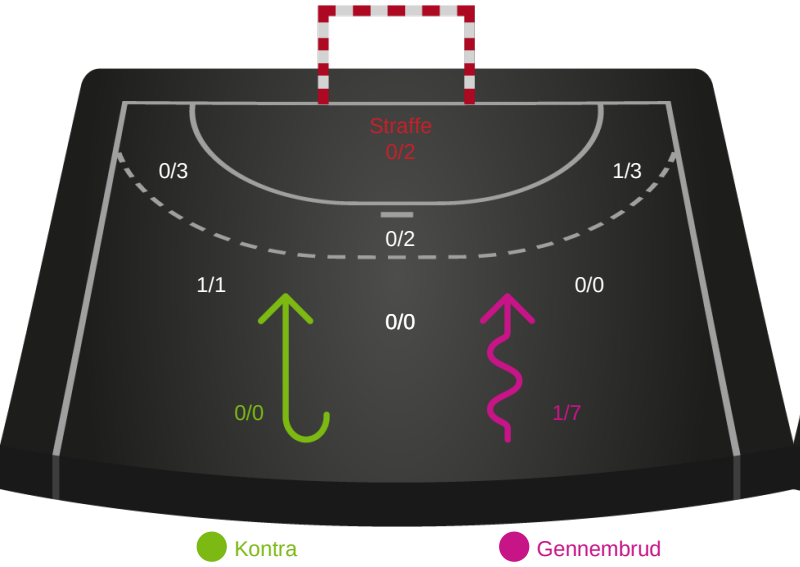

Kontra Gennembrud

Odense Håndbold

Redningsdiagram

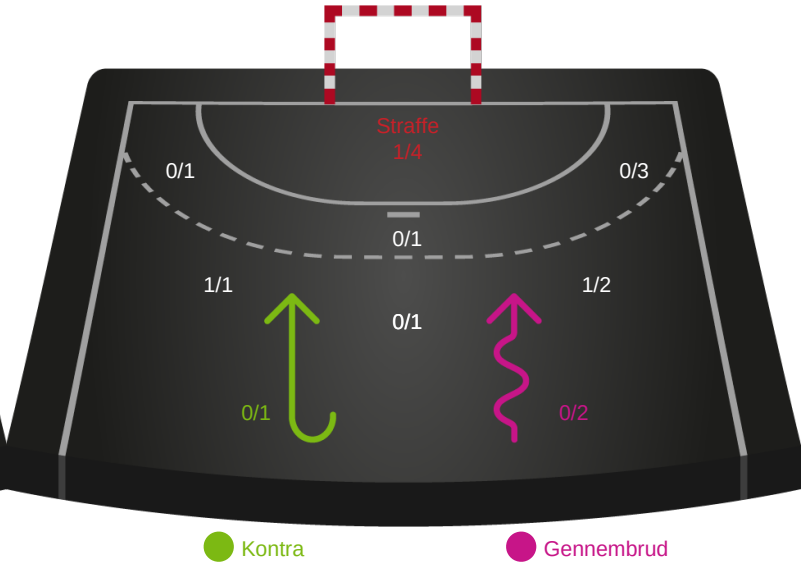

Kontra Gennembrud

Ajax København

Skuddiagram

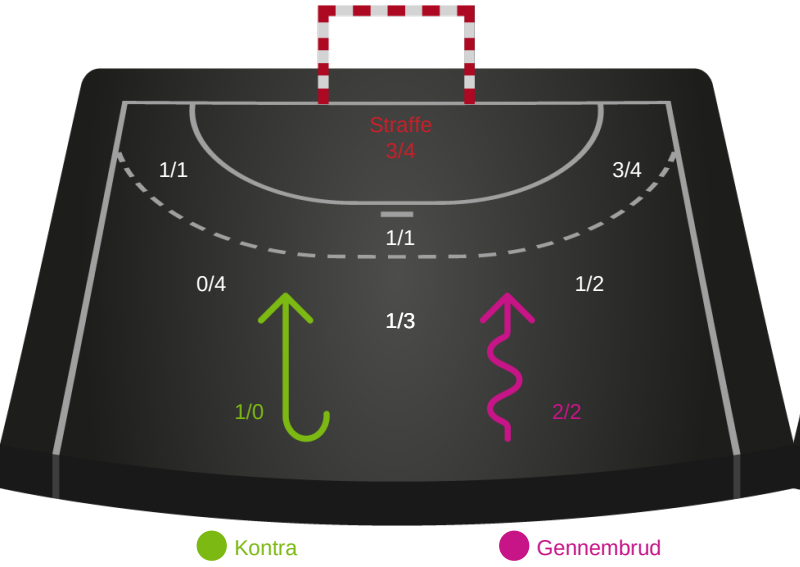

Kontra Gennembrud

Odense Håndbold

Skuddiagram

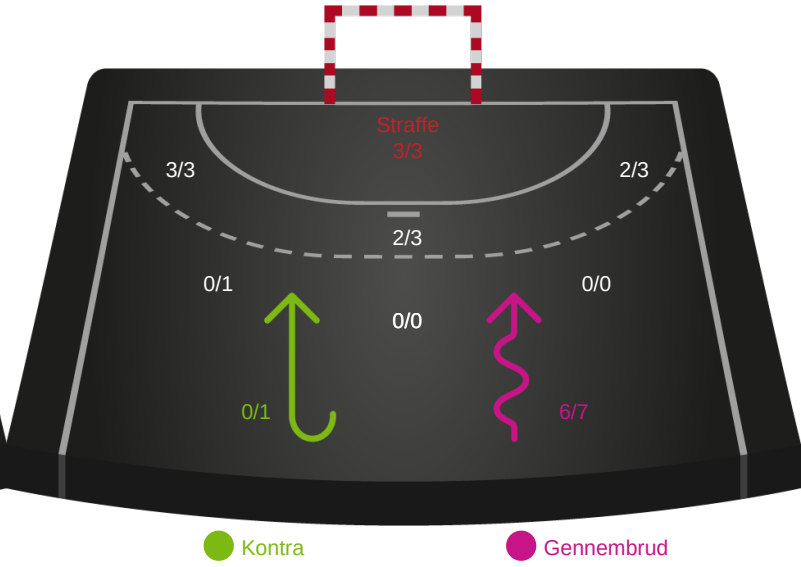

Kontra Gennembrud

Shotplot for Total

Ajax København - Odense Håndbold - 23-33 (10-17)

537900 / 03.11.2017, 19.00 / Bavnehøj Arena / HTH GO Ligaen - Grundspil

Intet billede angivet

Ajax København

Redningsdiagram

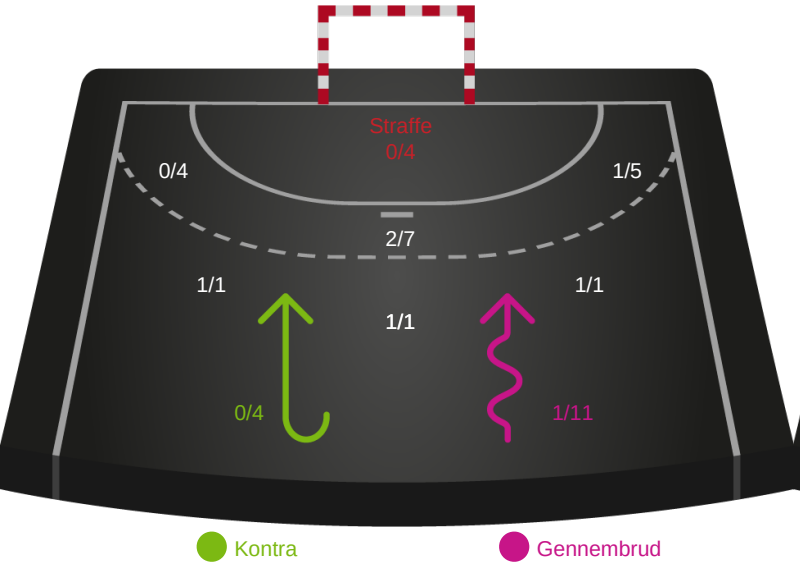

Odense Håndbold

Redningsdiagram

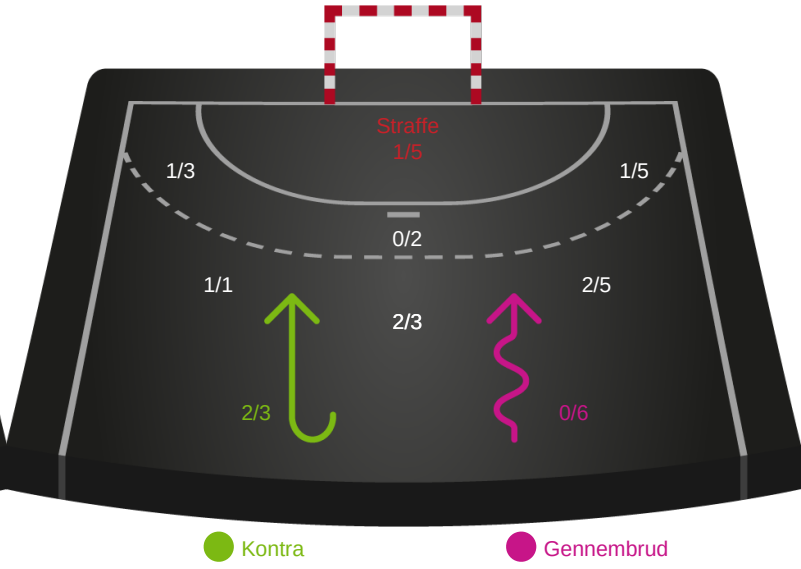

Ajax København

Skuddiagram

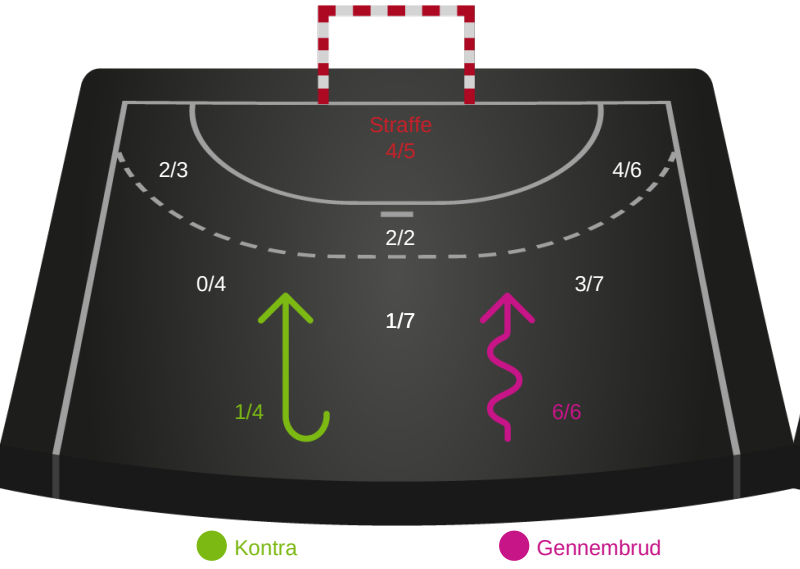

Odense Håndbold

Skuddiagram

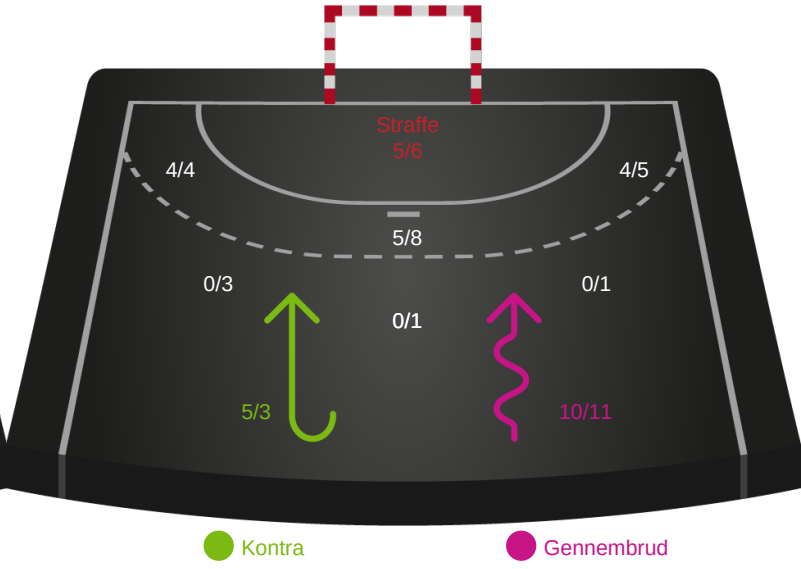

Hold statistik for Første halvleg

Ajax København - Odense Håndbold - 23-33 (10-17)

537900 / 03.11.2017, 19.00 / Bavnehøj Arena / HTH GO Ligaen - Grundspil

Ajax København		Odense Håndbold
10	Mål i alt	17
9	Mål i alm. spil	15
1	Straffemål	2
4	Redninger i alt	7
4	Redninger i alm. spil	7
0	Strafferedninger	0
0	Kontramål	5
2	Assist	6
8	Fejlaflevering	4
2	Tabt bold	0
3	Regelfejl	2
13	Tekniske fejl i alt	6
3	Udvisninger	0
1	Team Time out	1
1	Gult kort	3
0	Direkte rødt kort	0
0	Blåt kort	0

Hold statistik for Anden halvleg

Ajax København - Odense Håndbold - 23-33 (10-17)

537900 / 03.11.2017, 19.00 / Bavnehøj Arena / HTH GO Ligaen - Grundspil

Ajax København		Odense Håndbold
13	Mål i alt	16
10	Mål i alm. spil	13
3	Straffemål	3
3	Redninger i alt	3
3	Redninger i alm. spil	2
0	Strafferedninger	1
1	Kontramål	0
5	Assist	8
4	Fejlaflevering	3
0	Tabt bold	0
1	Regelfejl	3
5	Tekniske fejl i alt	6
2	Udvisninger	2
1	Team Time out	1
0	Gult kort	0
0	Direkte rødt kort	0
0	Blåt kort	0

Hold statistik for Total

Ajax København - Odense Håndbold - 23-33 (10-17)

537900 / 03.11.2017, 19.00 / Bavnehøj Arena / HTH GO Ligaen - Grundspil

Ajax København		Odense Håndbold
23	Mål i alt	33
19	Mål i alm. spil	28
4	Straffemål	5
7	Redninger i alt	10
7	Redninger i alm. spil	9
0	Strafferedninger	1
1	Kontramål	5
7	Assist	14
12	Fejlaflevering	7
2	Tabt bold	0
4	Regelfejl	5
18	Tekniske fejl i alt	12
5	Udvisninger	2
2	Team Time out	2
1	Gult kort	3
0	Direkte rødt kort	0
0	Blåt kort	0