Dansk Håndbold

Intet billede angivet

888ligaen - Grundspil

KAMPRAPPORT

Kamp nr.	Hjemmehold	Udehold
538167	Århus Håndbold	GOG

Spillested	Dato	Tid	Tilskuertal
Ceres Arena Kapacitet: 0	18-11-2017	16:10	1779

Slutresultat

24-31

Nr.		M	A	2'	2'	2'	D
1	Rene VILLADSEN						
2	Peter LUND			03:56			
5	Mads Kalstrup HONORÉ						
7	Nikolai Skovmand VINTHER						
8	Torben PETERSEN	4					
9	Sebastian HENNEBERG	6					
11	Mathias MØLLER						
12	Jens FREDSGAARD						
14	Omar Ingi MAGNUSSON	1					
18	Robert GUNNARSSON						
29	Sigvaldi GUDJONSSON	2					
31	Fredrik Schilling SØRENSEN						
32	Nikolaj LÆSØ	3	08:33				
67	Tobias Torpegaard MØLLER	8					
93	Anders Kragh MARTINUSEN						
A	Simon Schøler Raadahl SØRENSEN						
B	Erik Veje RASMUSSEN						
C	Kenneth SLAVENSKY						
D	Morten FRANK						
		TTO	1: 14:53		2: 26:42		3: 37:35

Nr.		M	A	2'	2'	2'	D
1	Ole EREVIK						
2	Torsten LAEN	1					
5	Frederik Bo ANDERSEN						
6	Jon ANDERSEN	1		39:46			
9	Henrik JAKOBSEN	6					
12	Frank MIKKELSEN						
17	Magnus JØNDAL	2					
18	Lars HALD	2					
19	Mark STRANDGAARD	4					
20	Lasse KRONBORG	2	09:51	30:40			
23	Gøran Søgaard JOHANNESEN	3					
31	Emil JAKOBSEN	1					
64	Lasse Kjær MØLLER	9	25:21				
77	Frederik Kiehn CLAUSEN		11:03				
A	Nicolej KRICKAU						
B	Mathias ALBREKTSEN						
C	Lars KRISTIANSEN						
D	Hanne NØDDESKOU-FINK						
		TTO	1: 19:12		2:		3:

	Halvlegsresultat	
	10	16
	Slutresultat	
	24	31

	1. Forlængelse	
	0	0
	2. Forlængelse	
	0	0
	Efter straffekast	
	0	0

Straffekast mål/tilkendt	
3 / 4	0 / 1

Officials

Hjemmehold - Official A	
Simon Schøler Raadahl SØRENSEN	X
Udehold - Official A	
Nicolej KRICKAU	X
Dommer 1	
Henrik Mortensen	X
Dommer 2	
Jesper Kirkholm Madsen	X
Observatør 1	
Peter Lorentzen	X
Observatør 2	
Tidtager	
Jørgen Andreasen	X
Sekretær	
Brgit Andreasen	X

Bemærkning

Protest	

KAMPHÆNDELSER

Århus Håndbold - GOG - 24-31 (10-16)

538167 / 18.11.2017, 16.10 / Ceres Arena / 888ligaen - Grundspil

Århus Håndbold				GOG
00:37	Skud reddet - Højre back - 8 Torben PETERSEN Målvogter - 1 Ole EREVIK	0-0		
		0-1	Mål - Streg - 9 Henrik JAKOBSEN Assist - 77 Frederik Kiehn CLAUSEN Målvogter - 12 Jens FREDSGAARD	01:14
01:27	Skud reddet - Kontra 1. bølge - 29 Sigvaldi GUDJONSSON Retur Målvogter - 1 Ole EREVIK	0-1		
02:37	Mål - Venstre back - 8 Torben PETERSEN Målvogter - 1 Ole EREVIK	1-1		
		1-1	Skud blokeret - Playmaker - 6 Jon ANDERSEN Retur	03:13
		1-1	Skud blokeret - Playmaker - 23 Gøran Søgaard JOHANNESEN Retur	03:46
		1-1	Tilkendt straffe - 9 Henrik JAKOBSEN Forårsagede straffe - 2 Peter LUND	03:56
03:56	Udvisning - 2 Peter LUND	1-1		
		1-1	Straffe reddet - 19 Mark STRANDGAARD Målvogter - 12 Jens FREDSGAARD	03:56
05:00	Skud forbi - Playmaker - 32 Nikolaj LÆSØ Målvogter - 1 Ole EREVIK	1-1		
		1-2	Mål - Streg - 20 Lasse KRONBORG Assist - 23 Gøran Søgaard JOHANNESEN Målvogter - 12 Jens FREDSGAARD	05:20
05:50	Fejlaflevering - 8 Torben PETERSEN	1-2		
		1-3	Mål - Kontra 1. bølge - 20 Lasse KRONBORG Målvogter - 12 Jens FREDSGAARD	05:55
06:42	Skud på stolpe - Playmaker - 67 Tobias Torpegaard MØLLER Målvogter - 1 Ole EREVIK	1-3		
		1-3	Fejlaflevering - 23 Gøran Søgaard JOHANNESEN	07:12
07:39	Tilkendt straffe - 93 Anders Kragh MARTINUSEN Forårsagede straffe - 17 Magnus JØNDAL	1-3		
07:43	Straffemål - 67 Tobias Torpegaard MØLLER Målvogter - 1 Ole EREVIK	2-3		
08:33	Advarsel - 32 Nikolaj LÆSØ	2-3		
		2-3	Skud blokeret - Venstre back - 77 Frederik Kiehn CLAUSEN Retur	08:49
		2-3	Skud blokeret - Playmaker - 77 Frederik Kiehn CLAUSEN Retur	09:07
		2-3	Skud blokeret - Playmaker - 23 Gøran Søgaard JOHANNESEN Retur	09:20
		2-3	Skud på stolpe - Venstre back - 23 Gøran Søgaard JOHANNESEN Målvogter - 12 Jens FREDSGAARD	09:34
09:43	Mål - Kontra 2. bølge - 32 Nikolaj LÆSØ Målvogter - 1 Ole EREVIK	3-3		
		3-3	Advarsel - 20 Lasse KRONBORG	09:51

KAMPHÆNDELSER

Århus Håndbold - GOG - 24-31 (10-16)

538167 / 18.11.2017, 16.10 / Ceres Arena / 888ligaen - Grundspil

Århus Håndbold				GOG
		3-4	Mål - Streg - 9 Henrik JAKOBSEN Assist - 6 Jon ANDERSEN Målvogter - 12 Jens FREDSGAARD	10:26
11:03	Skud reddet - Højre fløj - 29 Sigvaldi GUDJONSSON Målvogter - 1 Ole EREVIK	3-4		
		3-4	Advarsel - 77 Frederik Kiehn CLAUSEN	11:03
		3-4	Skud forbi - Playmaker - 77 Frederik Kiehn CLAUSEN Målvogter - 12 Jens FREDSGAARD	11:28
12:20	Skud på stolpe - Streg - 5 Mads Kalstrup HONORÉ Målvogter - 1 Ole EREVIK	3-4		
		3-5	Mål - Playmaker - 64 Lasse Kjær MØLLER Målvogter - 12 Jens FREDSGAARD	13:02
13:43	Skud på stolpe - Venstre back - 8 Torben PETERSEN Målvogter - 1 Ole EREVIK	3-5		
		3-5	Skud reddet - Playmaker - 6 Jon ANDERSEN Målvogter - 12 Jens FREDSGAARD	14:20
14:35	Skud på stolpe - Venstre fløj - 67 Tobias Torpegaard MØLLER Retur Målvogter - 1 Ole EREVIK	3-5		
14:42	Skud reddet - Højre fløj - 29 Sigvaldi GUDJONSSON Målvogter - 1 Ole EREVIK	3-5		
		3-6	Mål - Kontra 1. bølge - 17 Magnus JØNDAL Assist - 23 Gøran Søgaard JOHANNESEN Målvogter - 12 Jens FREDSGAARD	14:49
14:53	Team timeout	3-6		
15:53	Mål - Streg - 32 Nikolaj LÆSØ Assist - 8 Torben PETERSEN Målvogter - 1 Ole EREVIK	4-6		
		4-6	Fejlaflevering - 20 Lasse KRONBORG Bolderobring - 8 Torben PETERSEN	16:04
16:10	Mål - Kontra 1. bølge - 8 Torben PETERSEN Målvogter - 1 Ole EREVIK	5-6		
		5-6	Skud blokeret - Venstre back - 64 Lasse Kjær MØLLER Retur	16:46
		5-6	Tabt bold - 23 Gøran Søgaard JOHANNESEN Bolderobring - 2 Peter LUND	16:58
17:05	Skud reddet - Kontra 1. bølge - 32 Nikolaj LÆSØ Målvogter - 1 Ole EREVIK	5-6		
		5-7	Mål - Streg - 9 Henrik JAKOBSEN Assist - 64 Lasse Kjær MØLLER Målvogter - 12 Jens FREDSGAARD	17:21
17:35	Skud reddet - Højre back - 93 Anders Kragh MARTINUSEN Målvogter - 1 Ole EREVIK	5-7		
		5-7	Skud forbi - Playmaker - 23 Gøran Søgaard JOHANNESEN Målvogter - 12 Jens FREDSGAARD	17:57
18:06	Regelfejl - 93 Anders Kragh MARTINUSEN	5-7		
		5-7	Tabt bold - 20 Lasse KRONBORG Bolderobring - 8 Torben PETERSEN	18:14
18:19	Mål - Kontra 1. bølge - 67 Tobias Torpegaard MØLLER Assist - 29 Sigvaldi GUDJONSSON	6-7		

KAMPHÆNDELSER

Århus Håndbold - GOG - 24-31 (10-16)

538167 / 18.11.2017, 16.10 / Ceres Arena / 888ligaen - Grundspil

Århus Håndbold			GOG
	Målvogter - 1 Ole EREVIK		
		6-7	Skud på stolpe - Højre fløj - 5 Frederik Bo ANDERSEN Målvogter - 12 Jens FREDSGAARD 18:51
18:59	Mål - Kontra 2. bølge - 8 Torben PETERSEN Assist - 32 Nikolaj LÆSØ Målvogter - 1 Ole EREVIK	7-7	
		7-7	Team timeout 19:12
		7-8	Mål - Venstre back - 64 Lasse Kjær MØLLER Målvogter - 12 Jens FREDSGAARD 19:33
20:07	Skud på stolpe - Playmaker - 93 Anders Kragh MARTINUSEN Målvogter - 1 Ole EREVIK	7-8	
		7-9	Mål - Venstre back - 64 Lasse Kjær MØLLER Målvogter - 12 Jens FREDSGAARD 20:17
20:49	Skud reddet - Streg - 5 Mads Kalstrup HONORÉ Målvogter - 1 Ole EREVIK	7-9	
		7-9	Skud blokeret - Venstre back - 64 Lasse Kjær MØLLER Retur 21:18
		7-9	Skud blokeret - Playmaker - 6 Jon ANDERSEN Retur 21:37
		7-9	Skud reddet - Playmaker - 20 Lasse KRONBORG Målvogter - 12 Jens FREDSGAARD 22:03
22:14	Tilkendt straffe - 29 Sigvaldi GUDJONSSON Forårsagede straffe - 17 Magnus JØNDAL	7-9	
22:14	Straffemål - 67 Tobias Torpegaard MØLLER Målvogter - 1 Ole EREVIK	8-9	
		8-10	Mål - Streg - 9 Henrik JAKOBSEN Assist - 23 Gøran Søgaard JOHANNESEN Målvogter - 12 Jens FREDSGAARD 22:52
23:06	Skud reddet - Playmaker - 32 Nikolaj LÆSØ Målvogter - 1 Ole EREVIK	8-10	
		8-11	Mål - Venstre fløj - 17 Magnus JØNDAL Assist - 64 Lasse Kjær MØLLER Målvogter - 12 Jens FREDSGAARD 23:45
24:16	Skud reddet - Playmaker - 14 Omar Ingi MAGNUSSON Målvogter - 1 Ole EREVIK	8-11	
		8-12	Mål - Venstre back - 64 Lasse Kjær MØLLER Målvogter - 12 Jens FREDSGAARD 25:04
		8-12	Advarsel - 64 Lasse Kjær MØLLER 25:21
25:54	Skud forbi - Højre back - 14 Omar Ingi MAGNUSSON Målvogter - 1 Ole EREVIK	8-12	
		8-13	Mål - Streg - 9 Henrik JAKOBSEN Assist - 20 Lasse KRONBORG Målvogter - 12 Jens FREDSGAARD 26:20
26:42	Team timeout	8-13	
27:08	Fejlaflevering - 9 Sebastian HENNEBERG	8-13	
		8-13	Skud reddet - Playmaker - 64 Lasse Kjær MØLLER Målvogter - 1 Rene VILLADSEN 27:40
27:49	Mål - Playmaker - 9 Sebastian HENNEBERG Målvogter - 1 Ole EREVIK	9-13	
		9-14	Mål - Venstre back - 64 Lasse Kjær MØLLER 28:28

KAMPHÆNDELSER

Århus Håndbold - GOG - 24-31 (10-16)

538167 / 18.11.2017, 16.10 / Ceres Arena / 888ligaen - Grundspil

Århus Håndbold			GOG
			Målvogter - 1 Rene VILLADSEN
29:10	Tabt bold - 18 Robert GUNNARSSON Bolderobring - 64 Lasse Kjær MØLLER	9-14	
		9-15	Mål - Kontra 1. bølge - 19 Mark STRANDGAARD Assist - 64 Lasse Kjær MØLLER Målvogter - 1 Rene VILLADSEN 29:15
29:51	Mål - Gennembrud - 9 Sebastian HENNEBERG Målvogter - 1 Ole EREVIK	10-15	
		10-16	Mål - Venstre back - 64 Lasse Kjær MØLLER Målvogter - 1 Rene VILLADSEN 29:59
30:00	Pause	10-16	
		10-17	Mål - Højre fløj - 19 Mark STRANDGAARD Assist - 6 Jon ANDERSEN Målvogter - 1 Rene VILLADSEN 30:33
		10-17	Udvisning - 20 Lasse KRONBORG 30:40
30:58	Skud blokeret - Venstre back - 9 Sebastian HENNEBERG Retur	10-17	
31:02	Mål - Venstre back - 9 Sebastian HENNEBERG Målvogter - 1 Ole EREVIK	11-17	
		11-17	Skud reddet - Venstre back - 64 Lasse Kjær MØLLER Målvogter - 1 Rene VILLADSEN 31:43
32:09	Mål - Højre fløj - 29 Sigvaldi GUDJONSSON Assist - 93 Anders Kragh MARTINUSEN Målvogter - 1 Ole EREVIK	12-17	
		12-18	Mål - Playmaker - 6 Jon ANDERSEN Målvogter - 1 Rene VILLADSEN 32:42
33:20	Skud forbi - Venstre back - 9 Sebastian HENNEBERG Målvogter - 1 Ole EREVIK	12-18	
		12-19	Mål - Højre back - 64 Lasse Kjær MØLLER Målvogter - 1 Rene VILLADSEN 33:46
34:29	Tilkendt straffe - 9 Sebastian HENNEBERG Forårsagede straffe - 9 Henrik JAKOBSEN	12-19	
34:31	Straffemål - 67 Tobias Torpegaard MØLLER Målvogter - 12 Frank MIKKELSEN	13-19	
		13-20	Mål - Playmaker - 64 Lasse Kjær MØLLER Målvogter - 1 Rene VILLADSEN 35:03
35:15	Fejlaflevering - 93 Anders Kragh MARTINUSEN Bolderobring - 2 Torsten LAEN	13-20	
		13-21	Mål - Kontra 1. bølge - 19 Mark STRANDGAARD Assist - 2 Torsten LAEN Målvogter - 1 Rene VILLADSEN 35:19
36:03	Skud reddet - Venstre back - 9 Sebastian HENNEBERG Målvogter - 1 Ole EREVIK	13-21	
		13-21	Skud reddet - Kontra 1. bølge - 9 Henrik JAKOBSEN Målvogter - 1 Rene VILLADSEN 36:09
37:08	Tabt bold - 14 Omar Ingi MAGNUSSON Bolderobring - 9 Henrik JAKOBSEN	13-21	
		13-21	Skud reddet - Kontra 1. bølge - 17 Magnus JØNDAL Målvogter - 1 Rene VILLADSEN 37:13
37:24	Skud på stolpe - Kontra 2. bølge - 14 Omar Ingi MAGNUSSON Målvogter - 1 Ole EREVIK	13-21	

KAMPHÆNDELSER

Århus Håndbold - GOG - 24-31 (10-16)

538167 / 18.11.2017, 16.10 / Ceres Arena / 888ligaen - Grundspil

Århus Håndbold			GOG	
		13-22	Mål - Kontra 1. bølge - 9 Henrik JAKOBSEN Assist - 1 Ole EREVIK Målvogter - 1 Rene VILLADSEN	37:30
37:35	Team timeout	13-22		
38:20	Skud reddet - Venstre back - 8 Torben PETERSEN Målvogter - 1 Ole EREVIK	13-22		
		13-22	Skud blokeret - Playmaker - 6 Jon ANDERSEN	38:51
39:46	Tilkendt straffe - 5 Mads Kalstrup HONORÉ Forårsagede straffe - 6 Jon ANDERSEN	13-22		
		13-22	Udvisning - 6 Jon ANDERSEN	39:46
39:47	Straffe forbi - 67 Tobias Torpegaard MØLLER Målvogter - 1 Ole EREVIK	13-22		
		13-23	Mål - Playmaker - 23 Gøran Søgaard JOHANNESEN Målvogter - 1 Rene VILLADSEN	40:35
40:47	Mål - Gennembrud - 67 Tobias Torpegaard MØLLER Målvogter - 1 Ole EREVIK	14-23		
		14-23	Skud reddet - Playmaker - 23 Gøran Søgaard JOHANNESEN Målvogter - 1 Rene VILLADSEN	41:42
42:10	Mål - Venstre back - 9 Sebastian HENNEBERG Målvogter - 1 Ole EREVIK	15-23		
		15-24	Mål - Streg - 19 Mark STRANDGAARD Assist - 64 Lasse Kjær MØLLER Målvogter - 1 Rene VILLADSEN	43:02
43:15	Regelfejl - 14 Omar Ingi MAGNUSSON	15-24		
		15-25	Mål - Gennembrud - 64 Lasse Kjær MØLLER Målvogter - 1 Rene VILLADSEN	43:32
44:06	Skud blokeret - Venstre back - 9 Sebastian HENNEBERG	15-25		
		15-26	Mål - Venstre fløj - 31 Emil JAKOBSEN Assist - 64 Lasse Kjær MØLLER Målvogter - 1 Rene VILLADSEN	44:52
45:17	Mål - Venstre fløj - 67 Tobias Torpegaard MØLLER Assist - 9 Sebastian HENNEBERG Målvogter - 1 Ole EREVIK	16-26		
		16-27	Mål - Højre back - 23 Gøran Søgaard JOHANNESEN Målvogter - 1 Rene VILLADSEN	46:01
46:51	Skud reddet - Venstre back - 9 Sebastian HENNEBERG Retur Målvogter - 1 Ole EREVIK	16-27		
46:57	Fejlaflevering - 67 Tobias Torpegaard MØLLER	16-27		
		16-27	Regelfejl - 23 Gøran Søgaard JOHANNESEN	47:29
47:37	Mål - Streg - 32 Nikolaj LÆSØ Assist - 14 Omar Ingi MAGNUSSON Målvogter - 12 Frank MIKKELSEN	17-27		
		17-27	Skud blokeret - Højre back - 6 Jon ANDERSEN	48:35
49:08	Skud på stolpe - Højre back - 14 Omar Ingi MAGNUSSON Målvogter - 12 Frank MIKKELSEN	17-27		
		17-27	Skud reddet - Kontra 1. bølge - 31 Emil JAKOBSEN Målvogter - 1 Rene VILLADSEN	49:14
49:25	Mål - Kontra 2. bølge - 9 Sebastian HENNEBERG Målvogter - 12 Frank MIKKELSEN	18-27		

KAMPHÆNDELSER

Århus Håndbold - GOG - 24-31 (10-16)

538167 / 18.11.2017, 16.10 / Ceres Arena / 888ligaen - Grundspil

Århus Håndbold				GOG
		18-28	Mål - Streg - 18 Lars HALD Assist - 64 Lasse Kjær MØLLER Målvogter - 1 Rene VILLADSEN	49:58
50:49	Skud forbi - Playmaker - 9 Sebastian HENNEBERG Målvogter - 12 Frank MIKKELSEN	18-28		
		18-28	Skud på stolpe - Playmaker - 64 Lasse Kjær MØLLER Målvogter - 1 Rene VILLADSEN	51:25
52:18	Skud forbi - Playmaker - 14 Omar Ingi MAGNUSSON Målvogter - 12 Frank MIKKELSEN	18-28		
		18-29	Mål - Kontra 1. bølge - 18 Lars HALD Assist - 64 Lasse Kjær MØLLER Målvogter - 1 Rene VILLADSEN	52:27
52:59	Mål - Højre fløj - 29 Sigvaldi GUDJONSSON Assist - 14 Omar Ingi MAGNUSSON Målvogter - 12 Frank MIKKELSEN	19-29		
		19-29	Skud forbi - Venstre back - 64 Lasse Kjær MØLLER Målvogter - 1 Rene VILLADSEN	53:37
54:09	Mål - Playmaker - 8 Torben PETERSEN Målvogter - 12 Frank MIKKELSEN	20-29		
		20-29	Skud forbi - Playmaker - 64 Lasse Kjær MØLLER Målvogter - 1 Rene VILLADSEN	54:18
55:04	Regelfejl - 9 Sebastian HENNEBERG	20-29		
		20-30	Mål - Streg - 2 Torsten LAEN Assist - 23 Gøran Søgaard JOHANNESEN Målvogter - 1 Rene VILLADSEN	55:37
56:34	Mål - Gennembrud - 14 Omar Ingi MAGNUSSON Målvogter - 12 Frank MIKKELSEN	21-30		
		21-31	Mål - Playmaker - 23 Gøran Søgaard JOHANNESEN Målvogter - 1 Rene VILLADSEN	57:23
57:49	Mål - Playmaker - 9 Sebastian HENNEBERG Målvogter - 12 Frank MIKKELSEN	22-31		
		22-31	Tabt bold - 64 Lasse Kjær MØLLER Bolderobring - 29 Sigvaldi GUDJONSSON	58:29
58:34	Mål - Kontra 1. bølge - 67 Tobias Torpegaard MØLLER Assist - 9 Sebastian HENNEBERG Målvogter - 12 Frank MIKKELSEN	23-31		
		23-31	Skud reddet - Venstre fløj - 31 Emil JAKOBSEN Målvogter - 1 Rene VILLADSEN	59:09
59:15	Mål - Kontra 1. bølge - 67 Tobias Torpegaard MØLLER Assist - 9 Sebastian HENNEBERG Målvogter - 12 Frank MIKKELSEN	24-31		
		24-31	Skud reddet - Playmaker - 64 Lasse Kjær MØLLER Målvogter - 1 Rene VILLADSEN	60:00
60:00	Fuldtid kl 17:38:56	24-31		
		24-31	Kamp slut kl 13:22:13	60:00

SPILLERSTATISTIK

Århus Håndbold - GOG - 24-31 (10-16)

538167 / 18.11.2017, 16.10 / Ceres Arena / 888ligaen - Grundspil

Århus Håndbold

Målmænd

Nr	Navn	Redn/Skud	Straffe-Redn/skud	Total Redn/Skud	Mål imod	Skud forbi	Skud stolpe	Assist	Mål	Bold erob.	Fejl aflv.	Regelbrud	2 min udvis.	MEP
1	Rene VILLADSEN	8/26 30.77%	0/0 0%	8/26 30.77%	18	2	1	0	0	0	0	0	0	0.76
12	Jens FREDSGAARD	2/15 13.33%	1/1 100%	3/16 18.75%	13	2	2	0	0	0	0	0	0	-0.52

Markspillere

Nr	Navn	Mål/Skud	Straffe-mål/skud	Total Mål/Skud	Assist	Tilkendt straffe	Forårsagde straffe	Rødt kort	Tabt bold	Bold erob.	Fejl aflv.	Regelbrud	2min udvis.	MEP
2	Peter LUND	0/0 0%	0/0 0%	0/0 0%	0	0	1	0	0	1	0	0	1	-0.08
5	Mads Kalstrup HONORÉ	0/2 0%	0/0 0%	0/2 0%	0	1	0	0	0	0	0	0	0	-0.28
7	Nikolai Skovmand VINTHER	0/0 0%	0/0 0%	0/0 0%	0	0	0	0	0	0	0	0	0	0
8	Torben PETERSEN	4/7 57.14%	0/0 0%	4/7 57.14%	1	0	0	0	0	2	1	0	0	2.9
9	Sebastian HENNEBERG	6/12 50%	0/0 0%	6/12 50%	3	1	0	0	0	0	1	1	0	3.77
11	Mathias MØLLER	0/0 0%	0/0 0%	0/0 0%	0	0	0	0	0	0	0	0	0	0
14	Omar Ingi MAGNUSSON	1/6 16.67%	0/0 0%	1/6 16.67%	2	0	0	0	1	0	0	1	0	-0.55
18	Robert GUNNARSSON	0/0 0%	0/0 0%	0/0 0%	0	0	0	0	1	0	0	0	0	-0.35
29	Sigvaldi GUDJONSSON	2/5 40%	0/0 0%	2/5 40%	1	1	0	0	0	1	0	0	0	1.51
31	Fredrik Schilling SØRENSEN	0/0 0%	0/0 0%	0/0 0%	0	0	0	0	0	0	0	0	0	0
32	Nikolaj LÆSØ	3/6 50%	0/0 0%	3/6 50%	1	0	0	0	0	0	0	0	0	1.7
67	Tobias Torpegaard MØLLER	5/7 71.43%	3/4 75%	8/11 72.73%	0	0	0	0	0	0	1	0	0	3.82
93	Anders Kragh MARTINUSEN	0/2 0%	0/0 0%	0/2 0%	1	1	0	0	0	0	1	1	0	-0.43

SPILLERSTATISTIK

Århus Håndbold - GOG - 24-31 (10-16)

538167 / 18.11.2017, 16.10 / Ceres Arena / 888ligaen - Grundspil

GOG

Målmænd

Nr	Navn	Redn/Skud	Straffe-Redn/skud	Total Redn/Skud	Mål imod	Skud forbi	Skud stolpe	Assist	Mål	Bold erob.	Fejl aflv.	Regelbrud	2 min udvis.	MEP
1	Ole EREVIK	12/25 48%	0/2 0%	12/27 44.44%	15	3	6	1	0	0	0	0	0	3.42
12	Frank MIKKELSEN	0/8 0%	0/1 0%	0/9 0%	9	2	1	0	0	0	0	0	0	-1.15

Markspillere

Nr	Navn	Mål/Skud	Straffe-mål/skud	Total Mål/Skud	Assist	Tilkendt straffe	Forårsagde straffe	Rødt kort	Tabt bold	Bold erob.	Fejl aflv.	Regelbrud	2min udvis.	MEP
2	Torsten LAEN	1/1 100%	0/0 0%	1/1 100%	1	0	0	0	0	1	0	0	0	1.3
5	Frederik Bo ANDERSEN	0/1 0%	0/0 0%	0/1 0%	0	0	0	0	0	0	0	0	0	-0.28
6	Jon ANDERSEN	1/6 16.67%	0/0 0%	1/6 16.67%	2	0	1	0	0	0	0	0	1	-0.13
9	Henrik JAKOBSEN	6/7 85.71%	0/0 0%	6/7 85.71%	0	1	1	0	0	1	0	0	0	4.62
17	Magnus JØNDAL	2/3 66.67%	0/0 0%	2/3 66.67%	0	0	2	0	0	0	0	0	0	0.7
18	Lars HALD	2/2 100%	0/0 0%	2/2 100%	0	0	0	0	0	0	0	0	0	1.5
19	Mark STRANDGAARD	4/4 100%	0/1 0%	4/5 80%	0	0	0	0	0	0	0	0	0	2.55
20	Lasse KRONBORG	2/3 66.67%	0/0 0%	2/3 66.67%	1	0	0	0	1	0	1	0	1	0.67
23	Gøran Søgaard JOHANNESEN	3/8 37.5%	0/0 0%	3/8 37.5%	4	0	0	0	1	0	1	1	0	1.2
31	Emil JAKOBSEN	1/3 33.33%	0/0 0%	1/3 33.33%	0	0	0	0	0	0	0	0	0	0.07
64	Lasse Kjær MØLLER	9/17 52.94%	0/0 0%	9/17 52.94%	7	0	0	0	1	1	0	0	0	6.85
77	Frederik Kiehn CLAUSEN	0/3 0%	0/0 0%	0/3 0%	1	0	0	0	0	0	0	0	0	-0.35

Fordeling af mål og skud

Århus Håndbold - GOG - 24-31 (10-16)

538167 / 18.11.2017, 16.10 / Ceres Arena / 888ligaen - Grundspil

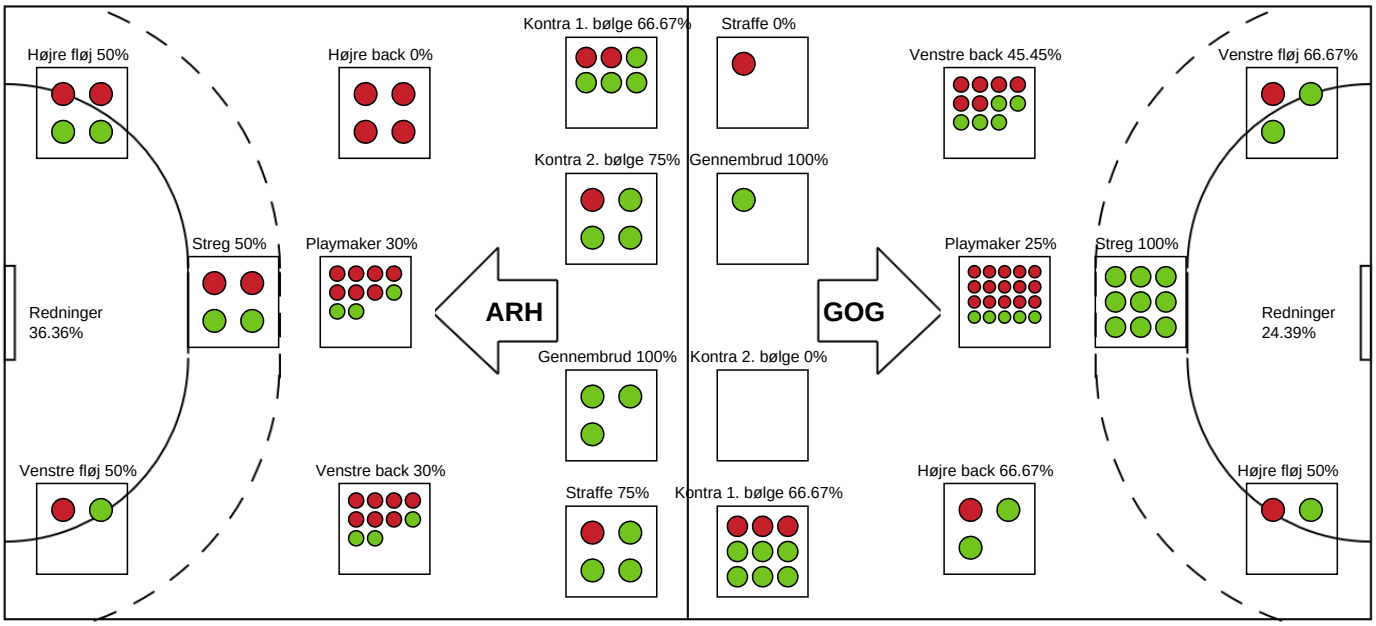

Angrebet sluttede med:

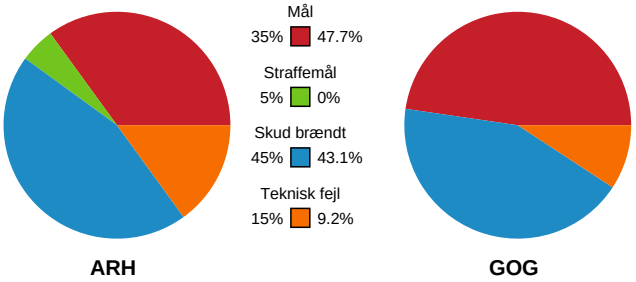

Skuddene endte med:

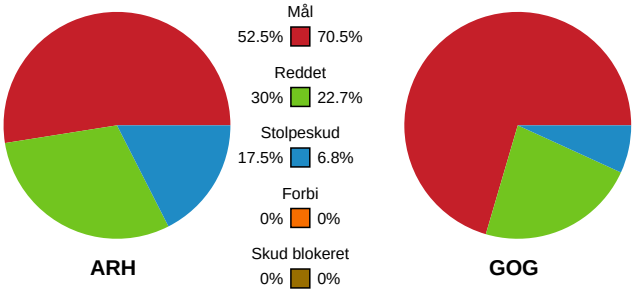

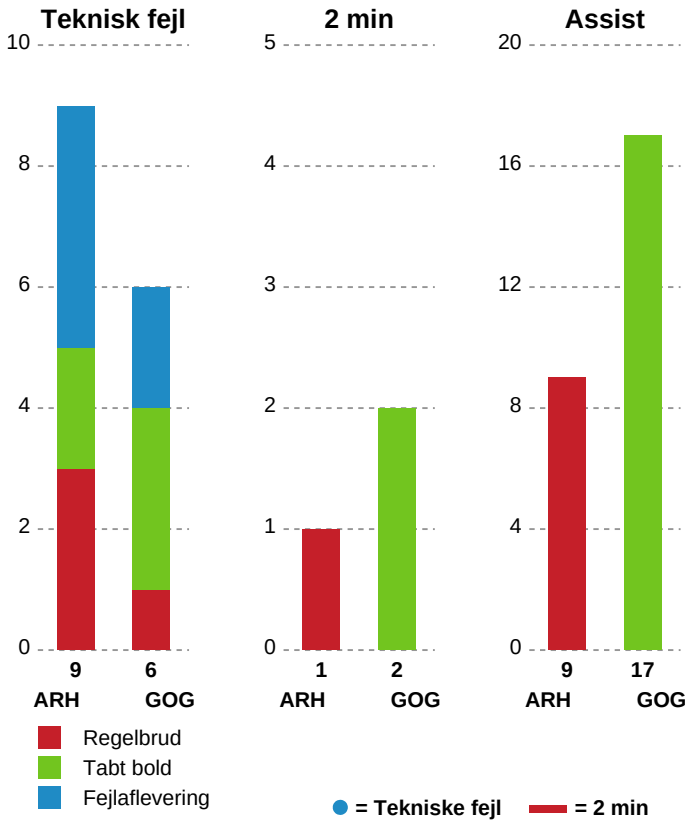

Målforskel i løbet af kampen

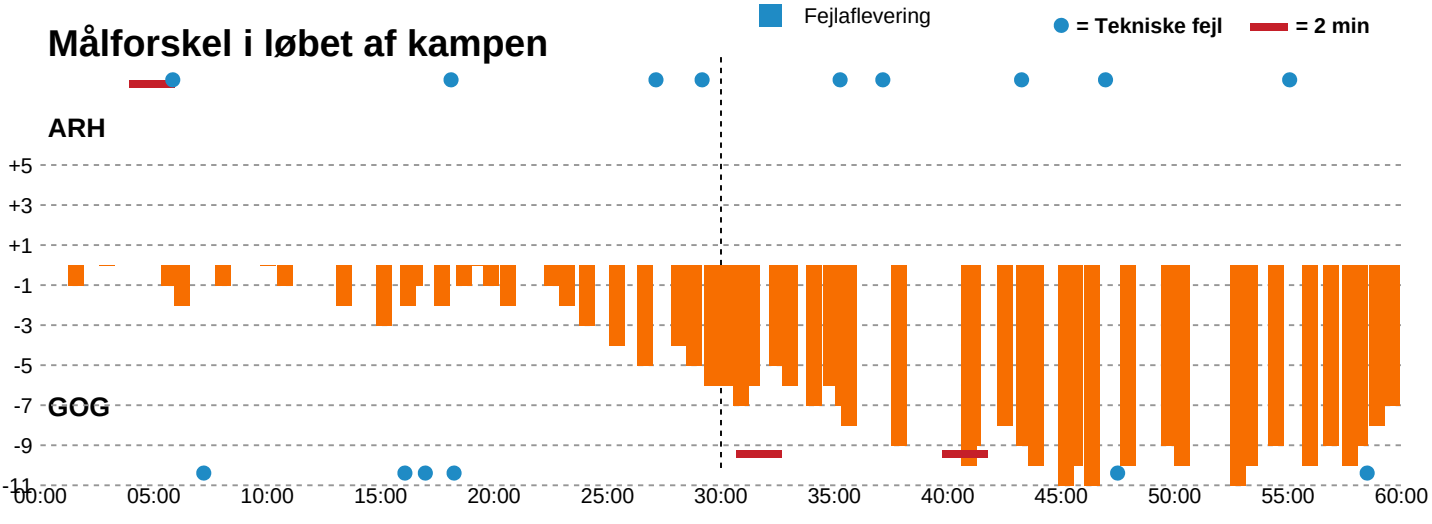

Shotplot for Første halvleg

Århus Håndbold - GOG - 24-31 (10-16)

538167 / 18.11.2017, 16.10 / Ceres Arena / 888ligaen - Grundspil

Intet billede angivet

Århus Håndbold

Redningsdiagram

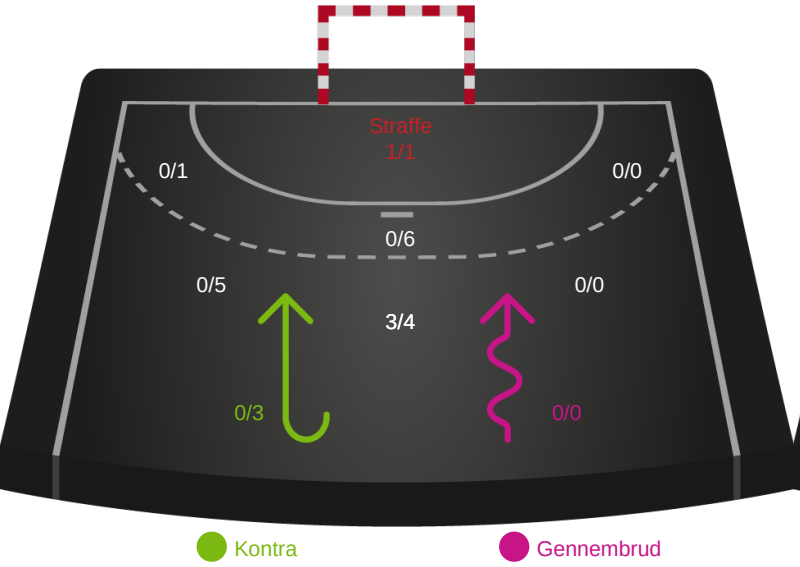

GOG

Redningsdiagram

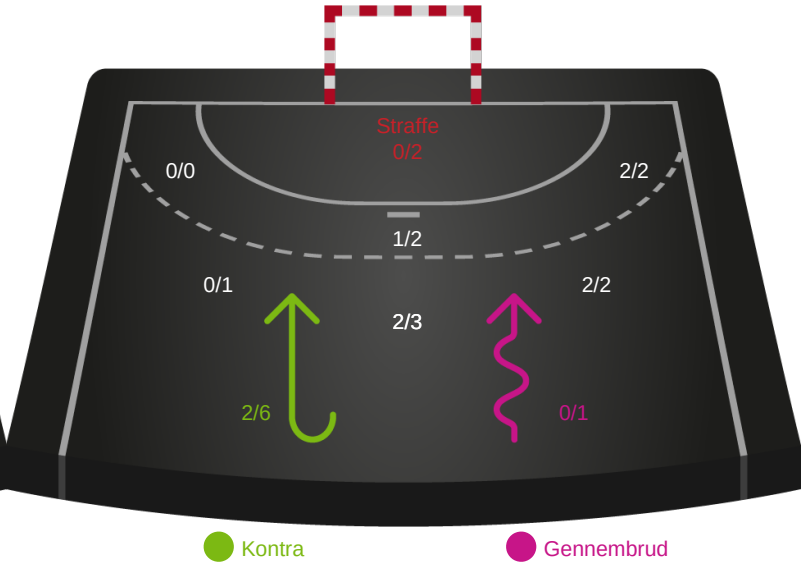

Århus Håndbold

Skuddiagram

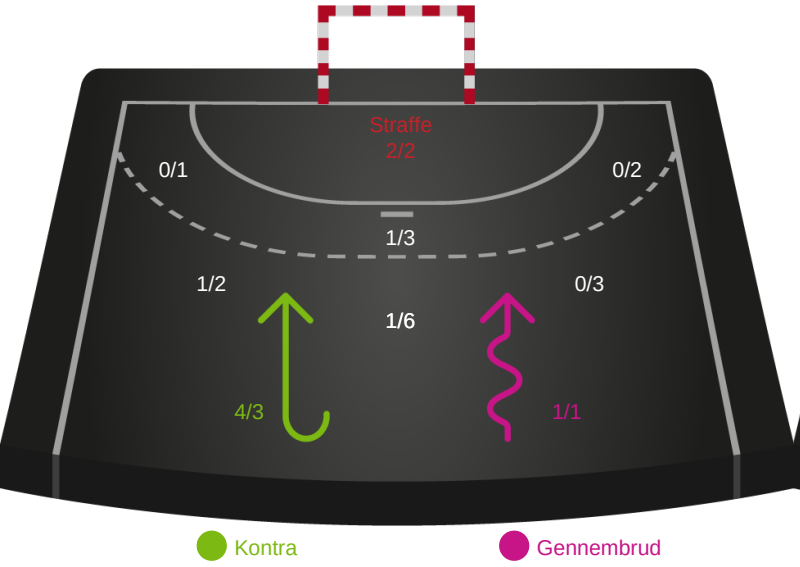

GOG

Skuddiagram

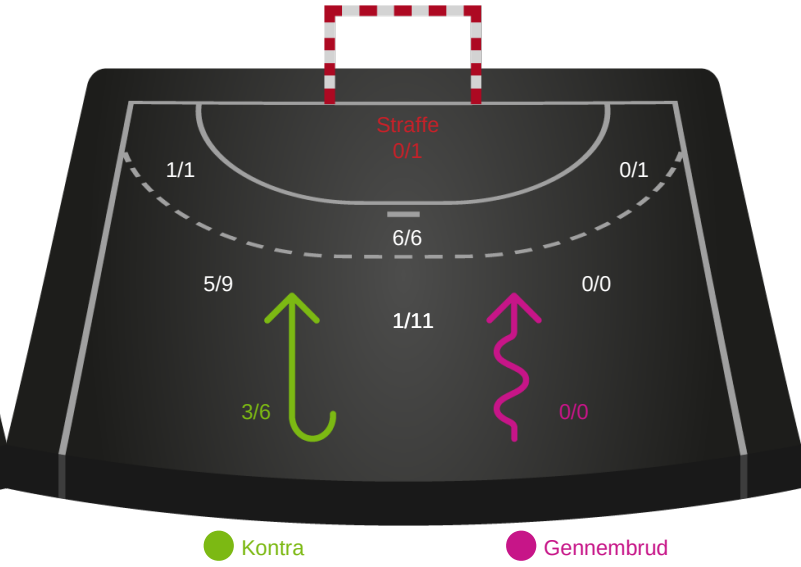

Shotplot for Anden halvleg

Århus Håndbold - GOG - 24-31 (10-16)

538167 / 18.11.2017, 16.10 / Ceres Arena / 888ligaen - Grundspil

Intet billede angivet

Århus Håndbold

Redningsdiagram

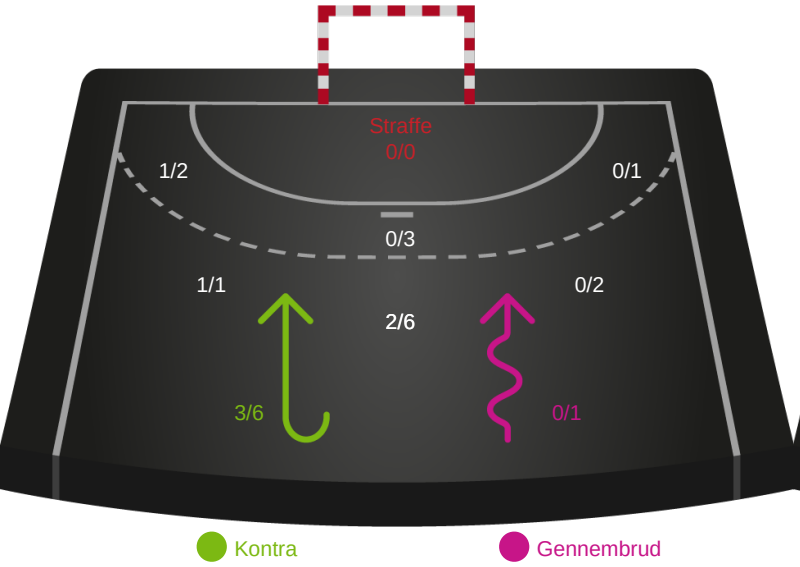

GOG

Redningsdiagram

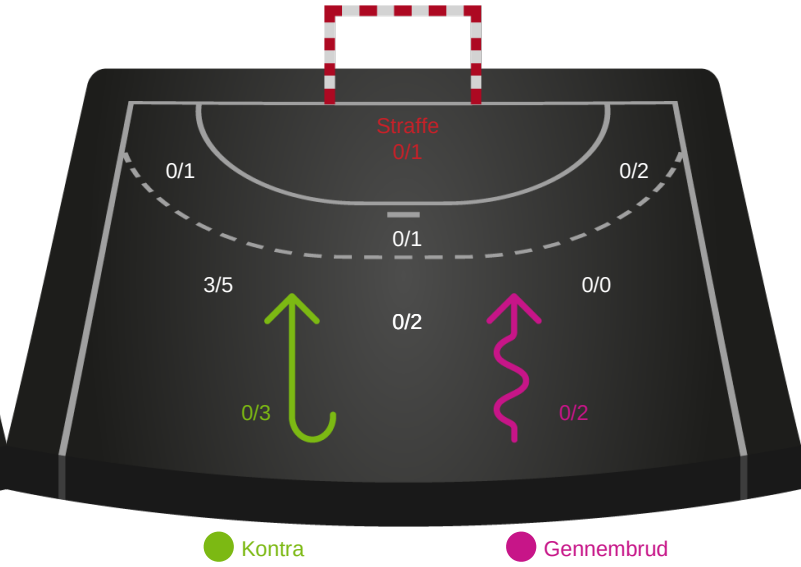

Århus Håndbold

Skuddiagram

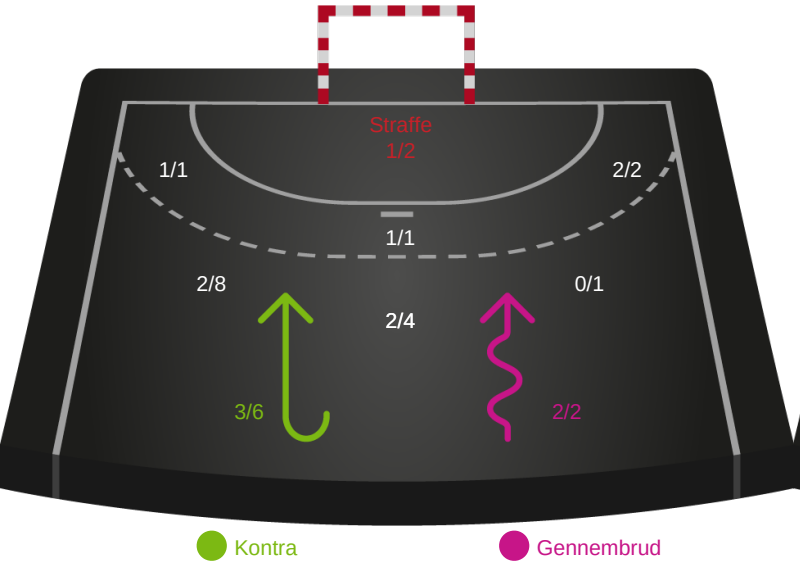

GOG

Skuddiagram

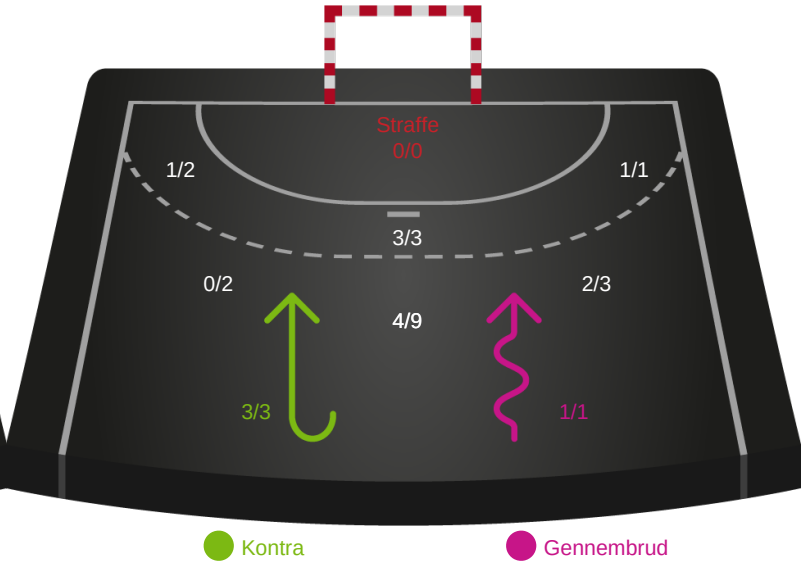

Shotplot for Total

Århus Håndbold - GOG - 24-31 (10-16)

538167 / 18.11.2017, 16.10 / Ceres Arena / 888ligaen - Grundspil

Intet billede angivet

Århus Håndbold

Redningsdiagram

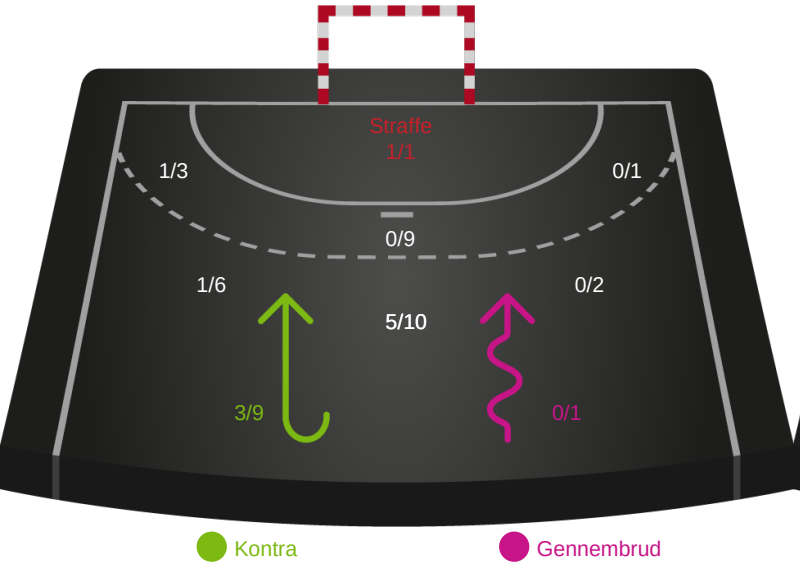

GOG

Redningsdiagram

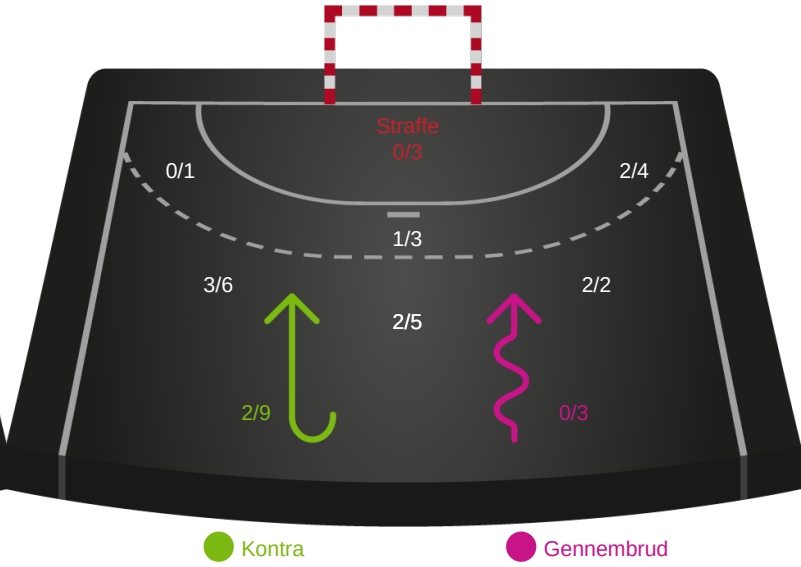

Århus Håndbold

Skuddiagram

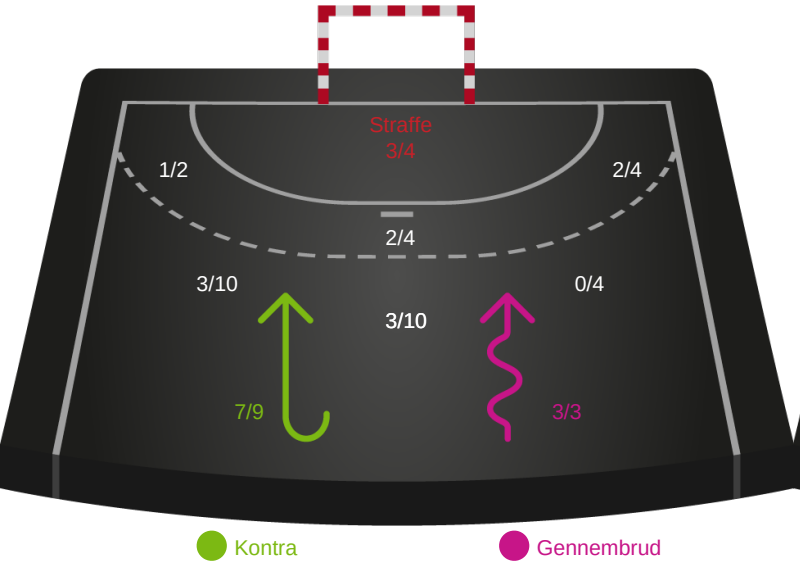

GOG

Skuddiagram

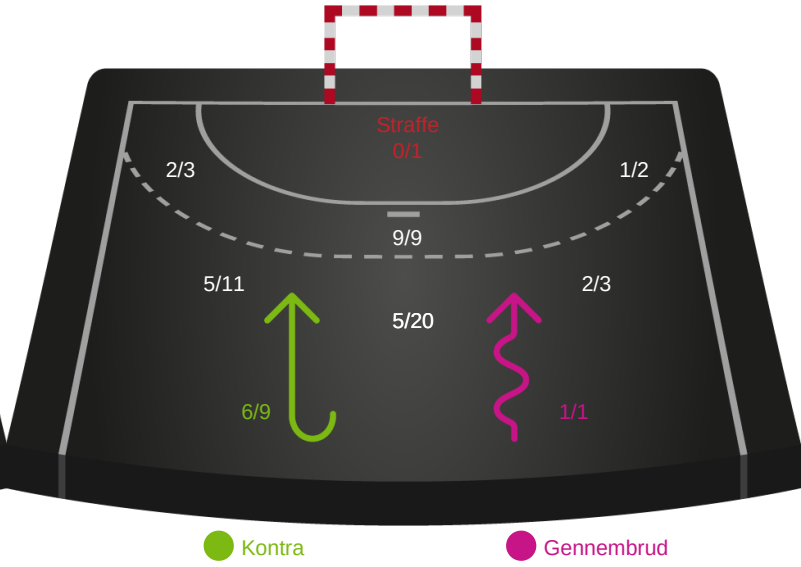

Hold statistik for Første halvleg

Århus Håndbold - GOG - 24-31 (10-16)

538167 / 18.11.2017, 16.10 / Ceres Arena / 888ligaen - Grundspil

Århus Håndbold		GOG
10	Mål i alt	16
8	Mål i alm. spil	16
2	Straffemål	0
4	Redninger i alt	9
3	Redninger i alm. spil	9
1	Strafferedninger	0
4	Kontramål	3
3	Assist	9
2	Fejlaflevering	2
1	Tabt bold	2
1	Regelfejl	0
4	Tekniske fejl i alt	4
1	Udvisninger	0
2	Team Time out	1
1	Gult kort	3
0	Direkte rødt kort	0
0	Blåt kort	0

Hold statistik for Anden halvleg

Århus Håndbold - GOG - 24-31 (10-16)

538167 / 18.11.2017, 16.10 / Ceres Arena / 888ligaen - Grundspil

Århus Håndbold		GOG
14	Mål i alt	15
13	Mål i alm. spil	15
1	Straffemål	0
7	Redninger i alt	3
7	Redninger i alm. spil	3
0	Strafferedninger	0
3	Kontramål	3
6	Assist	8
2	Fejlaflevering	0
1	Tabt bold	1
2	Regelfejl	1
5	Tekniske fejl i alt	2
0	Udvisninger	2
1	Team Time out	0
0	Gult kort	0
0	Direkte rødt kort	0
0	Blåt kort	0

Hold statistik for Total

Århus Håndbold - GOG - 24-31 (10-16)

538167 / 18.11.2017, 16.10 / Ceres Arena / 888ligaen - Grundspil

Århus Håndbold		GOG
24	Mål i alt	31
21	Mål i alm. spil	31
3	Straffemål	0
11	Redninger i alt	12
10	Redninger i alm. spil	12
1	Strafferedninger	0
7	Kontramål	6
9	Assist	17
4	Fejlaflevering	2
2	Tabt bold	3
3	Regelfejl	1
9	Tekniske fejl i alt	6
1	Udvisninger	2
3	Team Time out	1
1	Gult kort	3
0	Direkte rødt kort	0
0	Blåt kort	0