Dansk Håndbold

HTH GO Ligaen - Slutspil Pulje 2

KAMPRAPPORT

Kamp nr.	Hjemmehold	Udehold
612276	Silkeborg-Voel KFUM	Odense Håndbold

Spillested	Dato	Tid	Tilskuertal
JYSK Arena Silkeborg | JYSK Arena A Kapacitet: 0	29-03-2018	18:30	1050

Slutresultat

27-27

Nr.		M	A	2'	2'	2'	D
2	Othilia Brøndum CHRISTENSEN						
5	Emilie Ytting PEDERSEN						
6	Lea HANSEN	2					
7	Hege Bakken WAHLQUIST	3					
9	Sofie Bæk ANDERSEN	6	03:34				
11	Rikke IVERSEN	3					
16	Dragana PETKOVSKA						
18	Jette HANSEN	7					
19	Louise LYKSBORG						
22	Stine Bonde AAGAARD						
23	Anna Sophie Linde OKKELS						
29	Camilla FANGEL	1	15:46				
77	Stine Ruscetta SKOGRAND	5	10:31				
A	Christian BACH						
B	Jakob ANDREASEN						
C	Mathilde SØRENSEN						
D	Mia SØBERG						
		TTO	1: 24:49		2: 46:10		3: 59:57

Nr.		M	A	2'	2'	2'	D
1	Emily Stang SANDO						
3	Suzanne BÆKHØJ						
6	Freja COHRT	4					
7	Susanne MADSEN						
8	Stine SVANGAARD						
9	Maja JAKOBSEN						
10	Jessica Da Silva QUINTINO		24:37	26:43			
14	Mette TRANBORG	7					
16	Althea REINHARDT						
18	Kamilla KRISTENSEN						
19	Pearl VAN DER WISSEL-NIELSEN						
25	Trine Østergaard JENSEN						
27	Nadia OFFENDAL	7					
28	Stine JØRGENSEN	4	08:30	37:13			
32	Mie HØJLUND	2					
36	Kathrine HEINDAHL	3					
A	Jan PYTLICK		59:58				
B	Bo RUDGAARD						
C	Trine TRAMPEDACH						
		TTO	1: 16:21		2: 42:24		3: 54:30

	Halvlegsresultat	
	13	11
	Slutresultat	
	27	27
	1. Forlængelse	
	0	0
	2. Forlængelse	
	0	0
	Efter straffekast	
	0	0
	Straffekast mål/tilkendt	
	1 / 2	3 / 3

Officials

Hjemmehold - Official A	
Christian BACH	X
Udehold - Official A	
Jan PYTLICK	X
Dommer 1	
Mads Dahl Hermann	X
Dommer 2	
Jesper Madsen	X
Observatør 1	
Bjarne Munk Jensen	X
Observatør 2	
Tidtager	
Erik Petersen	X
Sekretær	
Inge Holst Rasmussen	X

Bemærkning

Protest	

KAMPHÆNDELSER

Silkeborg-Voel KFUM - Odense Håndbold - 27-27 (13-11)

612276 / 29.03.2018, 18.30 / JYSK Arena A / HTH GO Ligaen - Slutspil Pulje 2

Silkeborg-Voel KFUM			Odense Håndbold	
		0-0	Fejlaflevering - 28 Stine JØRGENSEN	00:27
00:36	Mål - Gennembrud - 77 Stine Ruscetta SKOGRAND Assist - 9 Sofie Bæk ANDERSEN Målvogter - 16 Althea REINHARDT	1-0		
		1-1	Mål - Kontra 2. bølge - 14 Mette TRANBORG Målvogter - 22 Stine Bonde AAGAARD	00:46
00:52	Mål - Kontra 2. bølge - 7 Hege Bakken WAHLQUIST Assist - 9 Sofie Bæk ANDERSEN Målvogter - 16 Althea REINHARDT	2-1		
		2-1	Skud reddet - Playmaker - 27 Nadia OFFENDAL Målvogter - 22 Stine Bonde AAGAARD	01:25
01:33	Skud på stolpe - Kontra 2. bølge - 18 Jette HANSEN Målvogter - 16 Althea REINHARDT	2-1		
		2-2	Mål - Venstre back - 28 Stine JØRGENSEN Målvogter - 22 Stine Bonde AAGAARD	02:04
02:50	Skud reddet - Gennembrud - 77 Stine Ruscetta SKOGRAND Målvogter - 16 Althea REINHARDT	2-2		
03:34	Advarsel - 9 Sofie Bæk ANDERSEN	2-2		
		2-2	Skud forbi - Playmaker - 14 Mette TRANBORG Målvogter - 22 Stine Bonde AAGAARD	04:02
04:10	Regelfejl - 18 Jette HANSEN	2-2		
		2-2	Fejlaflevering - 27 Nadia OFFENDAL Bolderobring - 9 Sofie Bæk ANDERSEN	04:13
04:16	Mål - Kontra 1. bølge - 18 Jette HANSEN Assist - 9 Sofie Bæk ANDERSEN Målvogter - 16 Althea REINHARDT	3-2		
		3-3	Mål - Streg - 36 Kathrine HEINDAHL Assist - 28 Stine JØRGENSEN Målvogter - 22 Stine Bonde AAGAARD	04:52
04:58	Fejlaflevering - 9 Sofie Bæk ANDERSEN	3-3		
		3-3	Skud reddet - Venstre fløj - 6 Freja COHRT Målvogter - 22 Stine Bonde AAGAARD	05:41
05:49	Skud reddet - Kontra 2. bølge - 77 Stine Ruscetta SKOGRAND Målvogter - 16 Althea REINHARDT	3-3		
		3-3	Skud reddet - Kontra 2. bølge - 14 Mette TRANBORG Målvogter - 22 Stine Bonde AAGAARD	05:56
06:30	Fejlaflevering - 18 Jette HANSEN Bolderobring - 14 Mette TRANBORG	3-3		
		3-3	Fejlaflevering - 27 Nadia OFFENDAL Bolderobring - 77 Stine Ruscetta SKOGRAND	06:49
06:56	Fejlaflevering - 9 Sofie Bæk ANDERSEN	3-3		
		3-4	Mål - Kontra 1. bølge - 6 Freja COHRT Målvogter - 22 Stine Bonde AAGAARD	06:59
07:35	Skud på stolpe - Playmaker - 9 Sofie Bæk ANDERSEN Målvogter - 16 Althea REINHARDT	3-4		
		3-4	Fejlaflevering - 28 Stine JØRGENSEN	08:12
		3-4	Advarsel - 28 Stine JØRGENSEN	08:30
08:55	Skud blokeret - Playmaker - 9 Sofie Bæk ANDERSEN Retur	3-4		

KAMPHÆNDELSER

Silkeborg-Voel KFUM - Odense Håndbold - 27-27 (13-11)

612276 / 29.03.2018, 18.30 / JYSK Arena A / HTH GO Ligaen - Slutspil Pulje 2

Silkeborg-Voel KFUM			Odense Håndbold	
09:12	Skud på stolpe - Playmaker - 9 Sofie Bæk ANDERSEN Målvogter - 16 Althea REINHARDT	3-4		
		3-4	Tabt bold - 6 Freja COHRT Bolderobring - 11 Rikke IVERSEN	09:49
09:52	Mål - Kontra 1. bølge - 7 Hege Bakken WAHLQUIST Assist - 11 Rikke IVERSEN Målvogter - 16 Althea REINHARDT	4-4		
		4-5	Mål - Gennembrud - 6 Freja COHRT Målvogter - 22 Stine Bonde AAGAARD	10:24
10:31	Advarsel - 77 Stine Ruscetta SKOGRAND	4-5		
11:06	Skud reddet - Venstre back - 18 Jette HANSEN Retur Målvogter - 16 Althea REINHARDT	4-5		
11:24	Skud på stolpe - Playmaker - 77 Stine Ruscetta SKOGRAND Målvogter - 16 Althea REINHARDT	4-5		
		4-5	Regelfejl - 6 Freja COHRT	11:56
12:46	Skud reddet - Playmaker - 9 Sofie Bæk ANDERSEN Målvogter - 16 Althea REINHARDT	4-5		
		4-5	Fejlaflevering - 28 Stine JØRGENSEN Bolderobring - 77 Stine Ruscetta SKOGRAND	13:23
13:48	Fejlaflevering - 11 Rikke IVERSEN	4-5		
		4-5	Fejlaflevering - 32 Mie HØJLUND	14:00
14:03	Regelfejl - 23 Anna Sophie Linde OKKELS	4-5		
		4-5	Fejlaflevering - 28 Stine JØRGENSEN Bolderobring - 11 Rikke IVERSEN	14:58
15:03	Mål - Kontra 1. bølge - 29 Camilla FANGEL Assist - 9 Sofie Bæk ANDERSEN Målvogter - 16 Althea REINHARDT	5-5		
15:46	Advarsel - 29 Camilla FANGEL	5-5		
		5-5	Skud på stolpe - Gennembrud - 32 Mie HØJLUND Målvogter - 22 Stine Bonde AAGAARD	16:04
16:12	Mål - Kontra 2. bølge - 18 Jette HANSEN Målvogter - 16 Althea REINHARDT	6-5		
		6-5	Team timeout	16:21
		6-6	Mål - Gennembrud - 14 Mette TRANBORG Målvogter - 22 Stine Bonde AAGAARD	17:00
17:35	Mål - Højre fløj - 6 Lea HANSEN Assist - 77 Stine Ruscetta SKOGRAND Målvogter - 16 Althea REINHARDT	7-6		
		7-7	Mål - Gennembrud - 32 Mie HØJLUND Målvogter - 22 Stine Bonde AAGAARD	17:48
17:55	Mål - Kontra 2. bølge - 9 Sofie Bæk ANDERSEN Målvogter - 16 Althea REINHARDT	8-7		
		8-8	Mål - Playmaker - 32 Mie HØJLUND Målvogter - 22 Stine Bonde AAGAARD	18:29
19:13	Skud reddet - Højre back - 77 Stine Ruscetta SKOGRAND Målvogter - 16 Althea REINHARDT	8-8		
		8-9	Mål - Kontra 2. bølge - 27 Nadia OFFENDAL Målvogter - 22 Stine Bonde AAGAARD	19:25
19:33	Mål - Kontra 2. bølge - 18 Jette HANSEN	9-9		

KAMPHÆNDELSER

Silkeborg-Voel KFUM - Odense Håndbold - 27-27 (13-11)

612276 / 29.03.2018, 18.30 / JYSK Arena A / HTH GO Ligaen - Slutspil Pulje 2

Silkeborg-Voel KFUM			Odense Håndbold	
	Målvogter - 16 Althea REINHARDT			
		9-9	Skud forbi - Gennembrud - 27 Nadia OFFENDAL Målvogter - 22 Stine Bonde AAGAARD	20:27
21:27	Mål - Højre back - 77 Stine Ruscetta SKOGRAND Målvogter - 16 Althea REINHARDT	10-9		
		10-9	Skud på stolpe - Højre back - 9 Maja JAKOBSEN Målvogter - 22 Stine Bonde AAGAARD	22:08
22:12	Fejlaflevering - 77 Stine Ruscetta SKOGRAND	10-9		
		10-9	Skud forbi - Playmaker - 27 Nadia OFFENDAL Målvogter - 22 Stine Bonde AAGAARD	22:52
23:01	Tabt bold - 29 Camilla FANGEL	10-9		
		10-9	Fejlaflevering - 32 Mie HØJLUND Bolderobring - 11 Rikke IVERSEN	23:45
23:48	Mål - Kontra 1. bølge - 9 Sofie Bæk ANDERSEN Assist - 11 Rikke IVERSEN Målvogter - 16 Althea REINHARDT	11-9		
		11-10	Mål - Gennembrud - 28 Stine JØRGENSEN Målvogter - 22 Stine Bonde AAGAARD	24:24
		11-10	Advarsel - 10 Jessica Da Silva QUINTINO	24:37
24:49	Team timeout	11-10		
25:19	Skud reddet - Højre back - 9 Sofie Bæk ANDERSEN Målvogter - 16 Althea REINHARDT	11-10		
		11-10	Skud reddet - Højre back - 9 Maja JAKOBSEN Målvogter - 22 Stine Bonde AAGAARD	26:12
26:43	Tilkendt straffe - 9 Sofie Bæk ANDERSEN Forårsagede straffe - 10 Jessica Da Silva QUINTINO	11-10		
		11-10	Udvisning - 10 Jessica Da Silva QUINTINO	26:43
26:49	Straffe forbi - 9 Sofie Bæk ANDERSEN Målvogter - 16 Althea REINHARDT	11-10		
		11-10	Regelfejl - 32 Mie HØJLUND	27:36
28:01	Mål - Højre fløj - 6 Lea HANSEN Assist - 77 Stine Ruscetta SKOGRAND Målvogter - 16 Althea REINHARDT	12-10		
		12-10	Fejlaflevering - 28 Stine JØRGENSEN	28:30
28:35	Mål - Kontra 1. bølge - 9 Sofie Bæk ANDERSEN	13-10		
		13-10	Skud reddet - Venstre back - 32 Mie HØJLUND Retur Målvogter - 22 Stine Bonde AAGAARD	29:14
		13-10	Tilkendt straffe - 36 Kathrine HEINDAHL Forårsagede straffe - 11 Rikke IVERSEN	29:46
		13-11	Straffemål - 27 Nadia OFFENDAL Målvogter - 22 Stine Bonde AAGAARD	29:51
30:00	Fejlaflevering - 18 Jette HANSEN	13-11		
30:00	Pause	13-11		
30:31	Skud på stolpe - Playmaker - 77 Stine Ruscetta SKOGRAND Målvogter - 16 Althea REINHARDT	13-11		
		13-12	Mål - Playmaker - 27 Nadia OFFENDAL Målvogter - 22 Stine Bonde AAGAARD	31:27
31:34	Mål - Kontra 2. bølge - 18 Jette HANSEN	14-12		

KAMPHÆNDELSER

Silkeborg-Voel KFUM - Odense Håndbold - 27-27 (13-11)

612276 / 29.03.2018, 18.30 / JYSK Arena A / HTH GO Ligaen - Slutspil Pulje 2

Silkeborg-Voel KFUM			Odense Håndbold	
	Assist - 9 Sofie Bæk ANDERSEN Målvogter - 16 Althea REINHARDT			
		14-12	Tabt bold - 14 Mette TRANBORG Bolderobring - 11 Rikke IVERSEN	32:08
32:24	Regelfejl - 9 Sofie Bæk ANDERSEN	14-12		
		14-13	Mål - Playmaker - 28 Stine JØRGENSEN Målvogter - 22 Stine Bonde AAGAARD	32:53
33:38	Mål - Venstre fløj - 7 Hege Bakken WAHLQUIST Assist - 18 Jette HANSEN Målvogter - 16 Althea REINHARDT	15-13		
		15-14	Mål - Streg - 36 Kathrine HEINDAHL Assist - 25 Trine Østergaard JENSEN Målvogter - 22 Stine Bonde AAGAARD	33:56
34:30	Mål - Gennembrud - 77 Stine Ruscetta SKOGRAND Assist - 11 Rikke IVERSEN Målvogter - 16 Althea REINHARDT	16-14		
		16-14	Tilkendt straffe - 27 Nadia OFFENDAL Forårsagede straffe - 11 Rikke IVERSEN	34:46
		16-15	Straffemål - 27 Nadia OFFENDAL Målvogter - 22 Stine Bonde AAGAARD	35:06
35:32	Mål - Venstre back - 18 Jette HANSEN Målvogter - 16 Althea REINHARDT	17-15		
		17-15	Skud reddet - Gennembrud - 14 Mette TRANBORG Målvogter - 22 Stine Bonde AAGAARD	35:43
35:53	Skud reddet - Højre fløj - 6 Lea HANSEN Målvogter - 1 Emily Stang SANDO	17-15		
		17-16	Mål - Kontra 2. bølge - 14 Mette TRANBORG Målvogter - 22 Stine Bonde AAGAARD	36:00
36:14	Regelfejl - 77 Stine Ruscetta SKOGRAND	17-16		
		17-17	Mål - Venstre back - 27 Nadia OFFENDAL Målvogter - 22 Stine Bonde AAGAARD	37:04
		17-17	Udvisning - 28 Stine JØRGENSEN	37:13
37:55	Mål - Gennembrud - 18 Jette HANSEN Assist - 7 Hege Bakken WAHLQUIST Målvogter - 1 Emily Stang SANDO	18-17		
		18-17	Skud forbi - Playmaker - 32 Mie HØJLUND Målvogter - 22 Stine Bonde AAGAARD	38:42
38:49	Mål - Kontra 2. bølge - 9 Sofie Bæk ANDERSEN Målvogter - 1 Emily Stang SANDO	19-17		
		19-18	Mål - Venstre fløj - 6 Freja COHRT Målvogter - 22 Stine Bonde AAGAARD	39:06
39:39	Mål - Playmaker - 9 Sofie Bæk ANDERSEN Målvogter - 1 Emily Stang SANDO	20-18		
		20-18	Skud reddet - Streg - 36 Kathrine HEINDAHL Målvogter - 22 Stine Bonde AAGAARD	40:18
40:29	Mål - Streg - 11 Rikke IVERSEN Assist - 9 Sofie Bæk ANDERSEN Målvogter - 1 Emily Stang SANDO	21-18		
		21-18	Skud reddet - Playmaker - 28 Stine JØRGENSEN Målvogter - 22 Stine Bonde AAGAARD	41:47
41:55	Tilkendt straffe - 29 Camilla FANGEL Forårsagede straffe - 36 Kathrine HEINDAHL	21-18		

KAMPHÆNDELSER

Silkeborg-Voel KFUM - Odense Håndbold - 27-27 (13-11)

612276 / 29.03.2018, 18.30 / JYSK Arena A / HTH GO Ligaen - Slutspil Pulje 2

Silkeborg-Voel KFUM			Odense Håndbold	
42:19	Straffemål - 77 Stine Ruscetta SKOGRAND Målvogter - 1 Emily Stang SANDO	22-18		
		22-18	Team timeout	42:24
		22-18	Skud forbi - Playmaker - 28 Stine JØRGENSEN Målvogter - 22 Stine Bonde AAGAARD	42:59
43:04	Fejlaflevering - 9 Sofie Bæk ANDERSEN	22-18		
		22-19	Mål - Gennembrud - 14 Mette TRANBORG Målvogter - 22 Stine Bonde AAGAARD	43:34
44:07	Skud reddet - Højre back - 77 Stine Ruscetta SKOGRAND Retur Målvogter - 16 Althea REINHARDT	22-19		
44:27	Fejlaflevering - 9 Sofie Bæk ANDERSEN Bolderobring - 14 Mette TRANBORG	22-19		
		22-19	Skud reddet - Højre back - 14 Mette TRANBORG Retur Målvogter - 22 Stine Bonde AAGAARD	45:38
		22-19	Tilkendt straffe - 6 Freja COHRT Forårsagede straffe - 77 Stine Ruscetta SKOGRAND	45:42
		22-20	Straffemål - 27 Nadia OFFENDAL Målvogter - 16 Dragana PETKOVSKA	45:52
46:10	Team timeout	22-20		
46:28	Mål - Streg - 11 Rikke IVERSEN Assist - 9 Sofie Bæk ANDERSEN Målvogter - 16 Althea REINHARDT	23-20		
		23-21	Mål - Højre back - 14 Mette TRANBORG Målvogter - 22 Stine Bonde AAGAARD	47:00
47:32	Mål - Playmaker - 9 Sofie Bæk ANDERSEN Målvogter - 16 Althea REINHARDT	24-21		
		24-21	Skud reddet - Gennembrud - 14 Mette TRANBORG Retur Målvogter - 22 Stine Bonde AAGAARD	48:26
		24-22	Mål - Streg - 36 Kathrine HEINDAHL Assist - 28 Stine JØRGENSEN Målvogter - 22 Stine Bonde AAGAARD	48:40
49:19	Fejlaflevering - 9 Sofie Bæk ANDERSEN	24-22		
		24-22	Skud forbi - Kontra 1. bølge - 6 Freja COHRT Målvogter - 22 Stine Bonde AAGAARD	49:25
49:33	Mål - Kontra 2. bølge - 77 Stine Ruscetta SKOGRAND Målvogter - 16 Althea REINHARDT	25-22		
		25-23	Mål - Gennembrud - 14 Mette TRANBORG Målvogter - 22 Stine Bonde AAGAARD	50:02
50:06	Mål - Kontra 1. bølge - 11 Rikke IVERSEN	26-23		
		26-24	Mål - Venstre fløj - 6 Freja COHRT Assist - 32 Mie HØJLUND Målvogter - 22 Stine Bonde AAGAARD	50:38
50:49	Fejlaflevering - 77 Stine Ruscetta SKOGRAND	26-24		
		26-25	Mål - Playmaker - 14 Mette TRANBORG Målvogter - 22 Stine Bonde AAGAARD	50:59
51:49	Skud reddet - Playmaker - 18 Jette HANSEN Målvogter - 16 Althea REINHARDT	26-25		
		26-26	Mål - Kontra 2. bølge - 28 Stine JØRGENSEN	51:54

KAMPHÆNDELSER

Silkeborg-Voel KFUM - Odense Håndbold - 27-27 (13-11)

612276 / 29.03.2018, 18.30 / JYSK Arena A / HTH GO Ligaen - Slutspil Pulje 2

Silkeborg-Voel KFUM			Odense Håndbold	
			Målvogter - 22 Stine Bonde AAGAARD	
52:58	Tabt bold - 29 Camilla FANGEL	26-26		
		26-26	Regelfejl - 28 Stine JØRGENSEN	53:41
54:21	Mål - Playmaker - 18 Jette HANSEN Målvogter - 16 Althea REINHARDT	27-26		
		27-26	Team timeout	54:30
		27-26	Fejlaflevering - 14 Mette TRANBORG	54:50
55:03	Skud blokeret - Playmaker - 9 Sofie Bæk ANDERSEN	27-26		
		27-26	Skud forbi - Playmaker - 32 Mie HØJLUND Målvogter - 22 Stine Bonde AAGAARD	55:45
56:37	Skud reddet - Playmaker - 9 Sofie Bæk ANDERSEN Målvogter - 16 Althea REINHARDT	27-26		
		27-26	Skud reddet - Playmaker - 28 Stine JØRGENSEN Målvogter - 22 Stine Bonde AAGAARD	57:08
57:17	Skud på stolpe - Streg - 29 Camilla FANGEL Målvogter - 16 Althea REINHARDT	27-26		
		27-26	Tabt bold - 6 Freja COHRT	58:00
59:19	Skud blokeret - Playmaker - 9 Sofie Bæk ANDERSEN	27-26		
		27-27	Mål - Streg - 27 Nadia OFFENDAL Assist - 6 Freja COHRT Målvogter - 22 Stine Bonde AAGAARD	59:47
59:57	Team timeout	27-27		
		27-27	Advarsel - A Jan PYTLICK	59:58
		27-27	Advarsel	59:58
60:00	Skud blokeret - Playmaker - 77 Stine Ruscetta SKOGRAND	27-27		
60:00	Fuldtid kl 19:59:39	27-27		
		27-27	Kamp slut kl 13:22:13	60:00

SPILLERSTATISTIK

Silkeborg-Voel KFUM - Odense Håndbold - 27-27 (13-11)

612276 / 29.03.2018, 18.30 / JYSK Arena A / HTH GO Ligaen - Slutspil Pulje 2

Silkeborg-Voel KFUM

Målmænd

Nr	Navn	Redn/Skud	Straffe-Redn/skud	Total Redn/Skud	Mål imod	Skud forbi	Skud stolpe	Assist	Mål	Bold erob.	Fejl aflv.	Regelbrud	2 min udvis.	MEP
16	Dragana PETKOVSKA	0/0 0%	0/1 0%	0/1 0%	1	0	0	0	0	0	0	0	0	-0.11
22	Stine Bonde AAGAARD	11/35 31.43%	0/2 0%	11/37 29.73%	26	7	2	0	0	0	0	0	0	1.01

Markspillere

Nr	Navn	Mål/Skud	Straffe-mål/skud	Total Mål/Skud	Assist	Tilkendt straffe	Forårsagde straffe	Rødt kort	Tabt bold	Bold erob.	Fejl aflv.	Regelbrud	2min udvis.	MEP
2	Othilia Brøndum CHRISTENSEN	0/0 0%	0/0 0%	0/0 0%	0	0	0	0	0	0	0	0	0	0
5	Emilie Ytting PEDERSEN	0/0 0%	0/0 0%	0/0 0%	0	0	0	0	0	0	0	0	0	0
6	Lea HANSEN	2/3 66.67%	0/0 0%	2/3 66.67%	0	0	0	0	0	0	0	0	0	1.22
7	Hege Bakken WAHLQUIST	3/3 100%	0/0 0%	3/3 100%	1	0	0	0	0	0	0	0	0	2.5
9	Sofie Bæk ANDERSEN	6/14 42.86%	0/1 0%	6/15 40%	7	1	0	0	0	1	5	1	0	2.82
11	Rikke IVERSEN	3/3 100%	0/0 0%	3/3 100%	3	0	2	0	0	4	1	0	0	3.45
18	Jette HANSEN	7/10 70%	0/0 0%	7/10 70%	1	0	0	0	0	0	2	1	0	3.75
19	Louise LYKSBORG	0/0 0%	0/0 0%	0/0 0%	0	0	0	0	0	0	0	0	0	0
23	Anna Sophie Linde OKKELS	0/0 0%	0/0 0%	0/0 0%	0	0	0	0	0	0	0	1	0	-0.35
29	Camilla FANGEL	1/2 50%	0/0 0%	1/2 50%	0	1	0	0	2	0	0	0	0	0.12
77	Stine Ruscetta SKOGRAND	4/11 36.36%	1/1 100%	5/12 41.67%	2	0	1	0	0	2	2	1	0	1.65

SPILLERSTATISTIK

Silkeborg-Voel KFUM - Odense Håndbold - 27-27 (13-11)

612276 / 29.03.2018, 18.30 / JYSK Arena A / HTH GO Ligaen - Slutspil Pulje 2

Odense Håndbold

Målmænd

Nr	Navn	Redn/Skud	Straffe-Redn/skud	Total Redn/Skud	Mål imod	Skud forbi	Skud stolpe	Assist	Mål	Bold erob.	Fejl aflv.	Regelbrud	2 min udvis.	MEP
1	Emily Stang SANDO	1/5 20%	0/1 0%	1/6 16.67%	5	0	0	0	0	0	0	0	0	-0.3
16	Althea REINHARDT	9/29 31.03%	0/0 0%	9/29 31.03%	20	0	6	0	0	0	0	0	0	0.77

Markspillere

Nr	Navn	Mål/Skud	Straffe-mål/skud	Total Mål/Skud	Assist	Tilkendt straffe	Forårsagde straffe	Rødt kort	Tabt bold	Bold erob.	Fejl aflv.	Regelbrud	2min udvis.	MEP
3	Suzanne BÆKHØJ	0/0 0%	0/0 0%	0/0 0%	0	0	0	0	0	0	0	0	0	0
6	Freja COHRT	4/6 66.67%	0/0 0%	4/6 66.67%	1	1	0	0	2	0	0	1	0	1.94
7	Susanne MADSEN	0/0 0%	0/0 0%	0/0 0%	0	0	0	0	0	0	0	0	0	0
8	Stine SVANGAARD	0/0 0%	0/0 0%	0/0 0%	0	0	0	0	0	0	0	0	0	0
9	Maja JAKOBSEN	0/2 0%	0/0 0%	0/2 0%	0	0	0	0	0	0	0	0	0	-0.4
10	Jessica Da Silva QUINTINO	0/0 0%	0/0 0%	0/0 0%	0	0	1	0	0	0	0	0	1	-0.38
14	Mette TRANBORG	7/12 58.33%	0/0 0%	7/12 58.33%	0	0	0	0	1	2	1	0	0	3.75
18	Kamilla KRISTENSEN	0/0 0%	0/0 0%	0/0 0%	0	0	0	0	0	0	0	0	0	0
19	Pearl VAN DER WISSEL-NIELSEN	0/0 0%	0/0 0%	0/0 0%	0	0	0	0	0	0	0	0	0	0
25	Trine Østergaard JENSEN	0/0 0%	0/0 0%	0/0 0%	1	0	0	0	0	0	0	0	0	0.25
27	Nadia OFFENDAL	4/7 57.14%	3/3 100%	7/10 70%	0	1	0	0	0	0	2	0	0	3.32
28	Stine JØRGENSEN	4/7 57.14%	0/0 0%	4/7 57.14%	2	0	0	0	0	0	5	1	1	0.62
32	Mie HØJLUND	2/6 33.33%	0/0 0%	2/6 33.33%	1	0	0	0	0	0	2	1	0	-0.25
36	Kathrine HEINDAHL	3/4 75%	0/0 0%	3/4 75%	0	1	1	0	0	0	0	0	0	2.12

Fordeling af mål og skud

Silkeborg-Voel KFUM - Odense Håndbold - 27-27 (13-11)

612276 / 29.03.2018, 18.30 / JYSK Arena A / HTH GO Ligaen - Slutspil Pulje 2

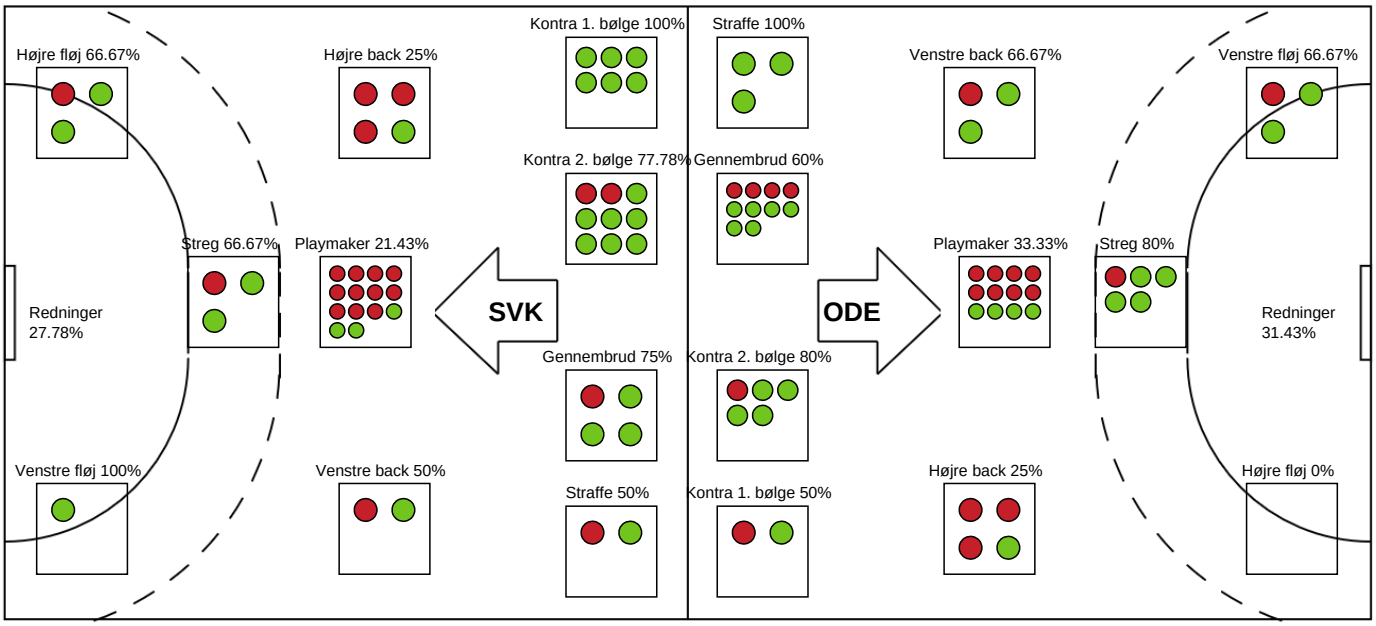

Angrebet sluttede med:

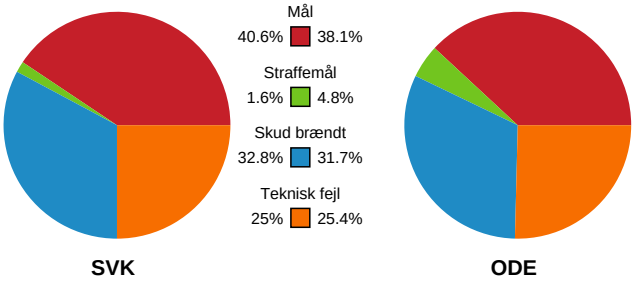

Skuddene endte med:

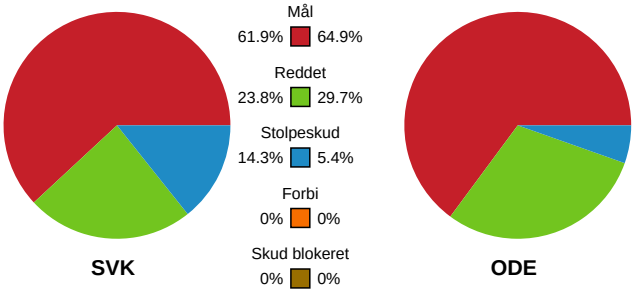

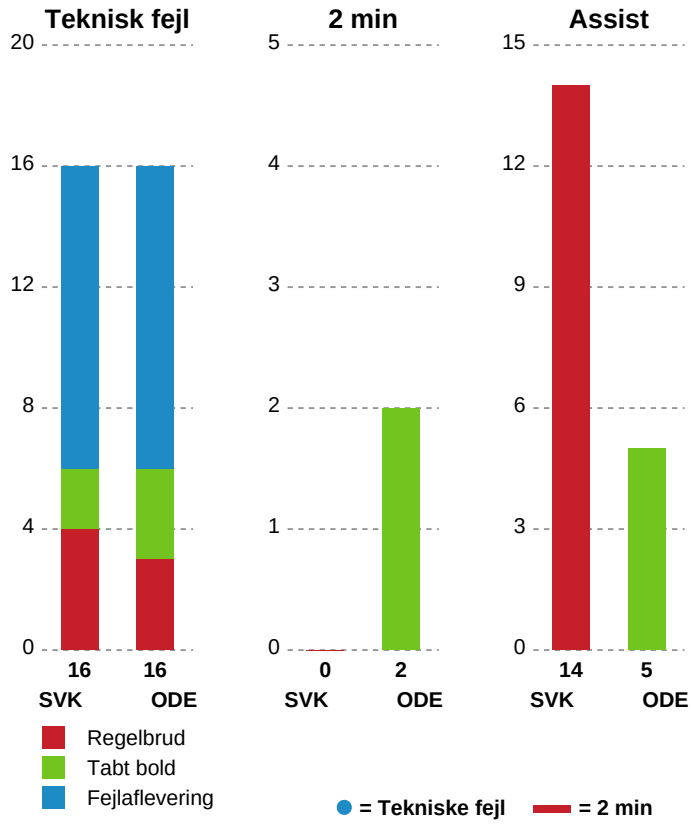

Målforskel i løbet af kampen

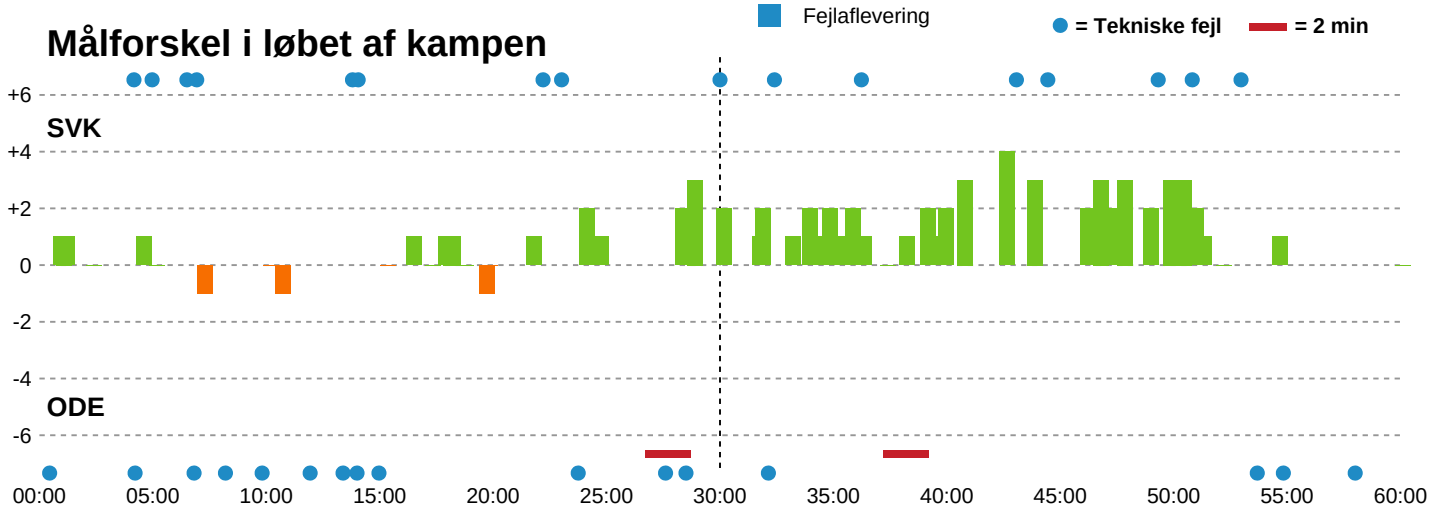

Shotplot for Første halvleg

Silkeborg-Voel KFUM - Odense Håndbold - 27-27 (13-11)

612276 / 29.03.2018, 18.30 / JYSK Arena A / HTH GO Ligaen - Slutspil Pulje 2

Intet billede angivet

Silkeborg-Voel KFUM

Redningsdiagram

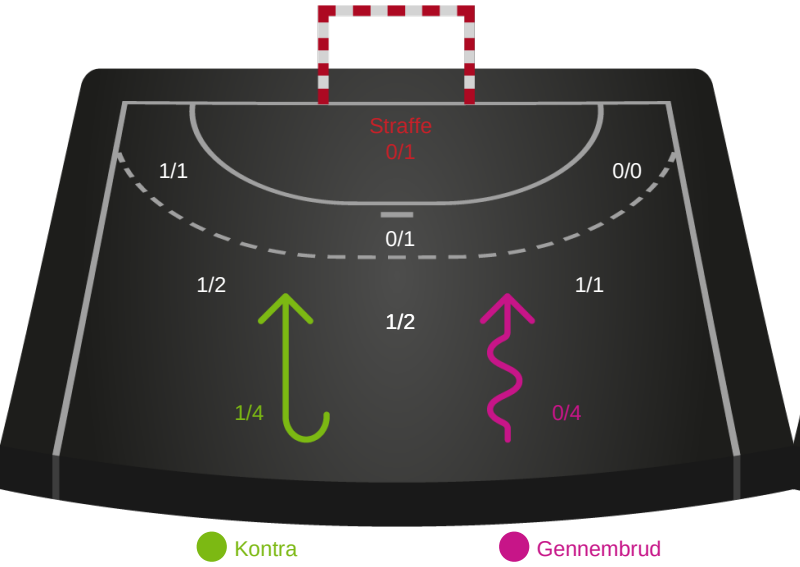

Kontra Gennembrud

Odense Håndbold

Redningsdiagram

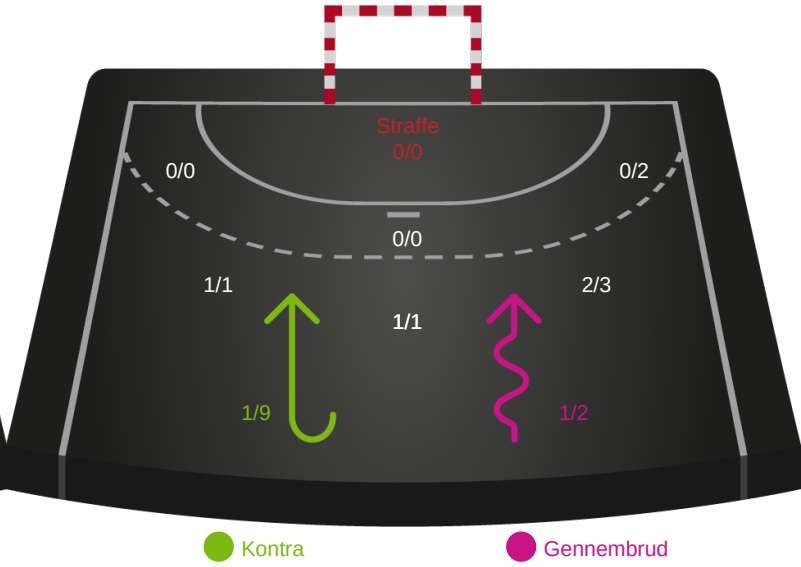

Kontra Gennembrud

Silkeborg-Voel KFUM

Skuddiagram

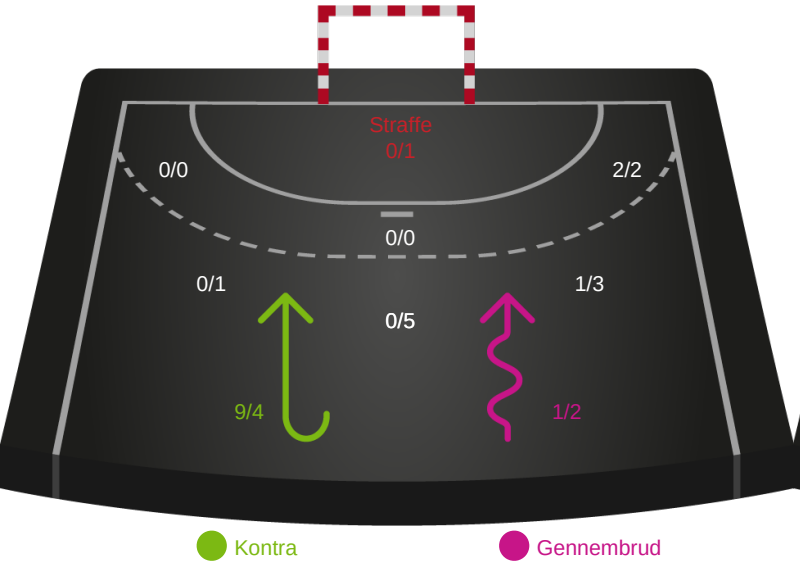

Kontra Gennembrud

Odense Håndbold

Skuddiagram

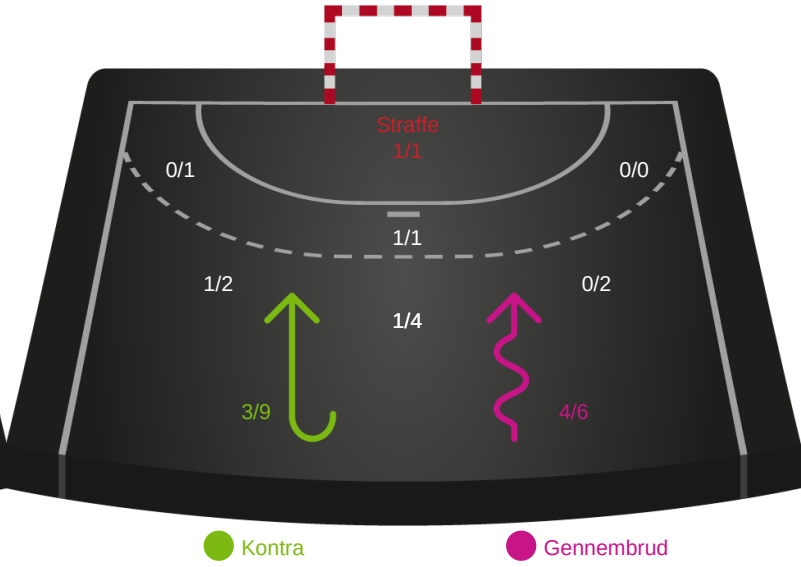

Kontra Gennembrud

Shotplot for Anden halvleg

Silkeborg-Voel KFUM - Odense Håndbold - 27-27 (13-11)

612276 / 29.03.2018, 18.30 / JYSK Arena A / HTH GO Ligaen - Slutspil Pulje 2

Intet billede angivet

Silkeborg-Voel KFUM

Redningsdiagram

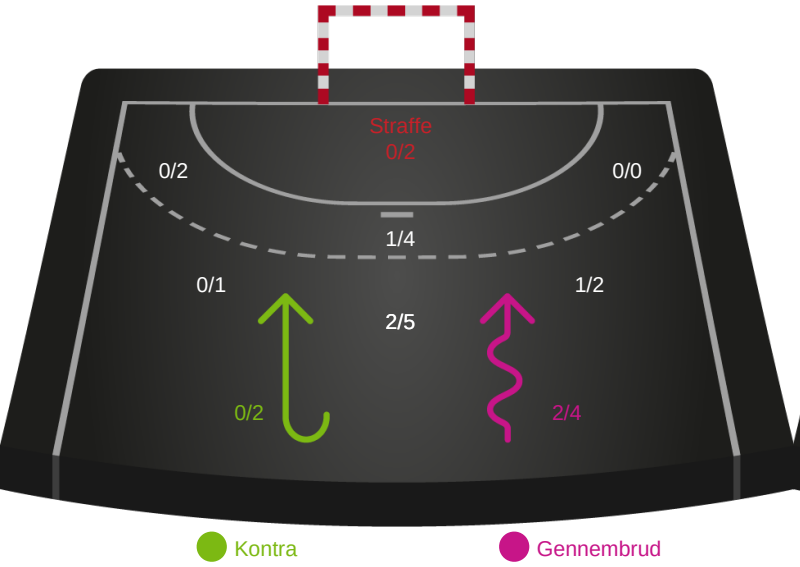

Odense Håndbold

Redningsdiagram

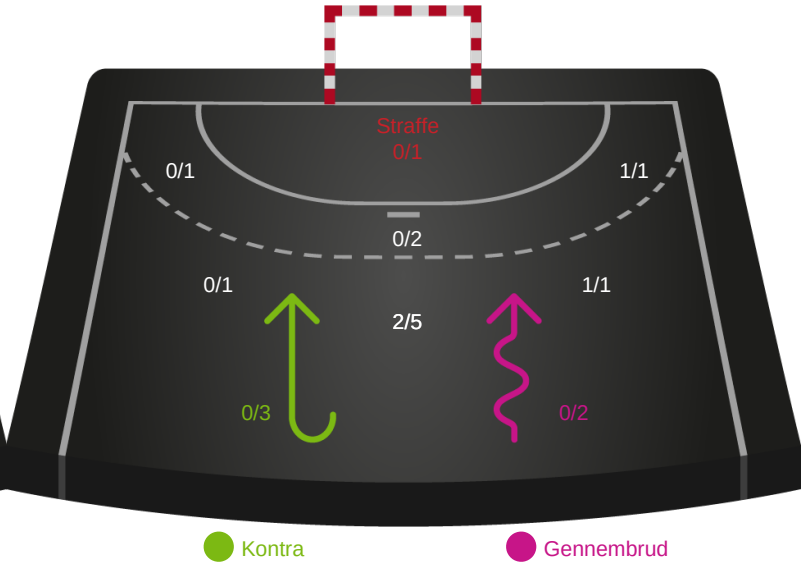

Silkeborg-Voel KFUM

Skuddiagram

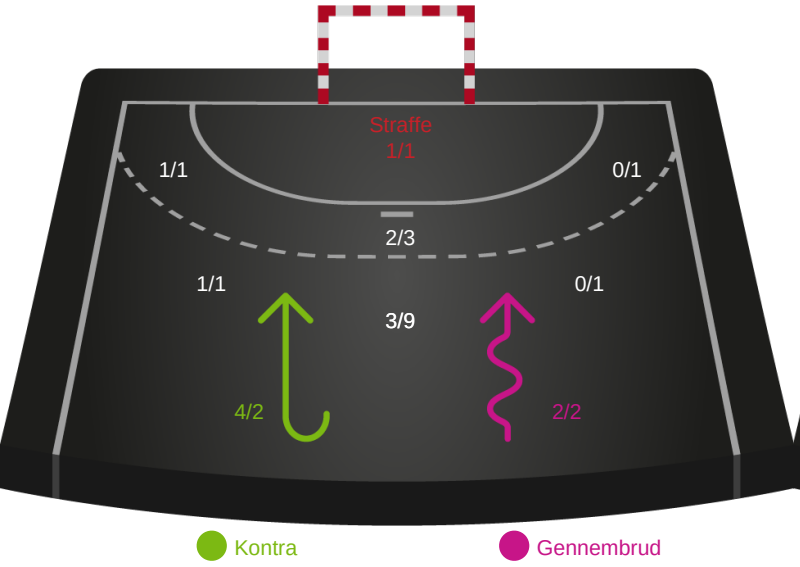

Odense Håndbold

Skuddiagram

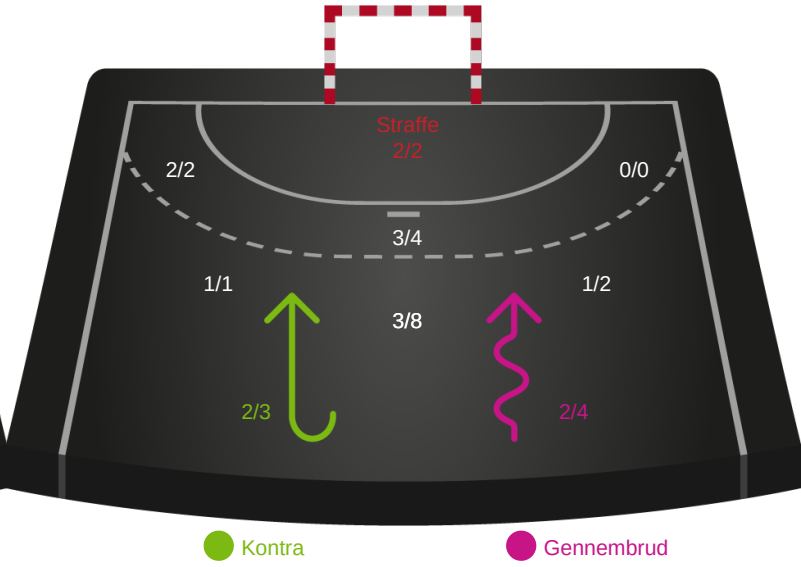

Shotplot for Total

Silkeborg-Voel KFUM - Odense Håndbold - 27-27 (13-11)

612276 / 29.03.2018, 18.30 / JYSK Arena A / HTH GO Ligaen - Slutspil Pulje 2

Intet billede angivet

Silkeborg-Voel KFUM

Redningsdiagram

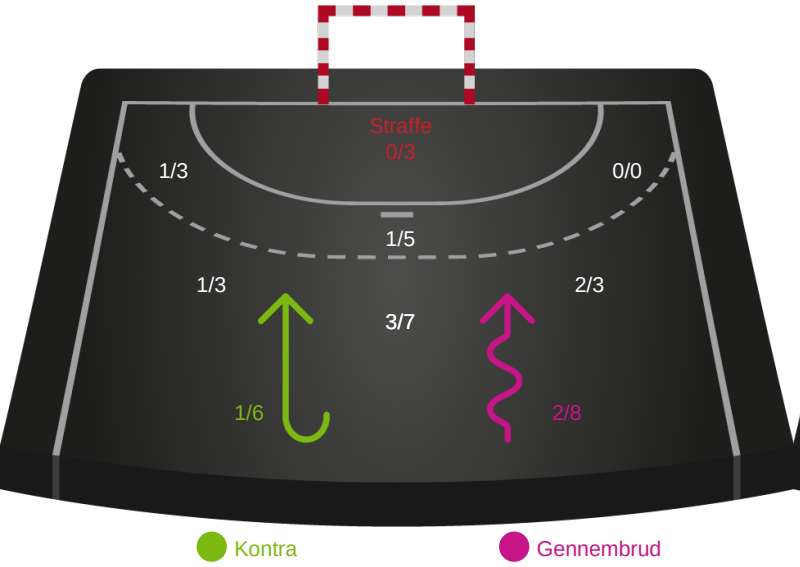

Odense Håndbold

Redningsdiagram

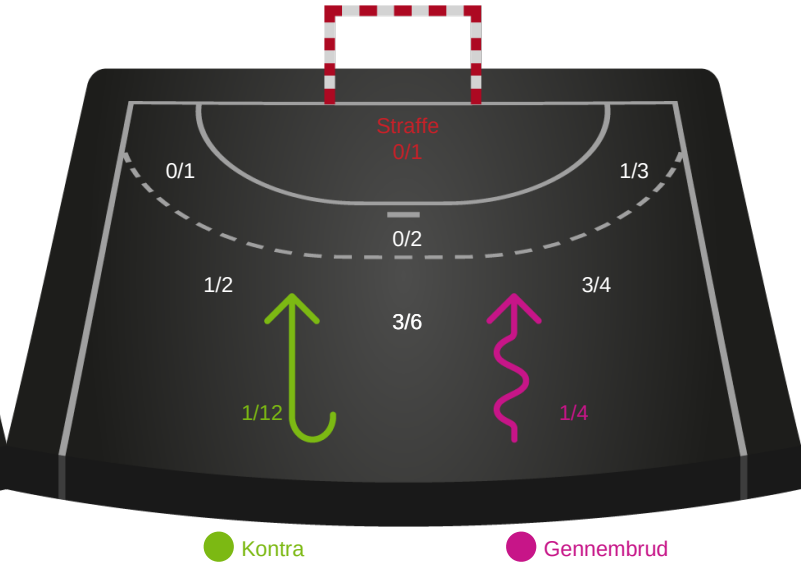

Silkeborg-Voel KFUM

Skuddiagram

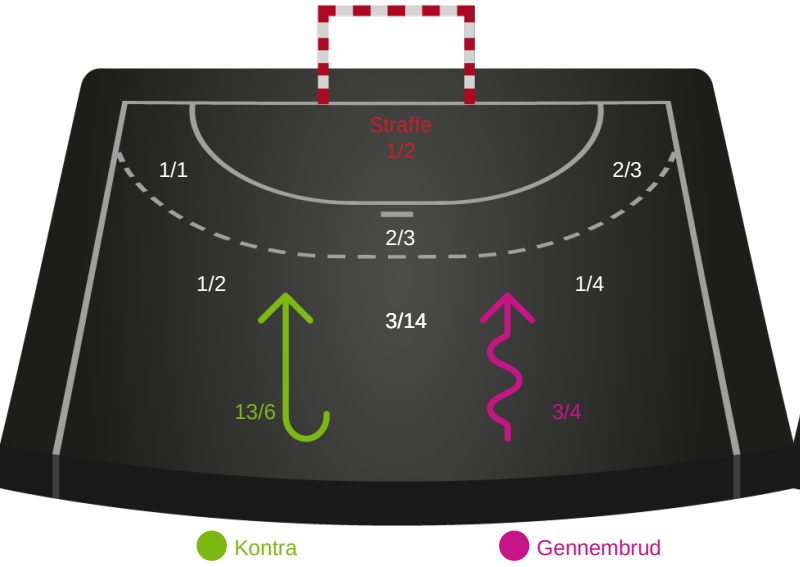

Odense Håndbold

Skuddiagram

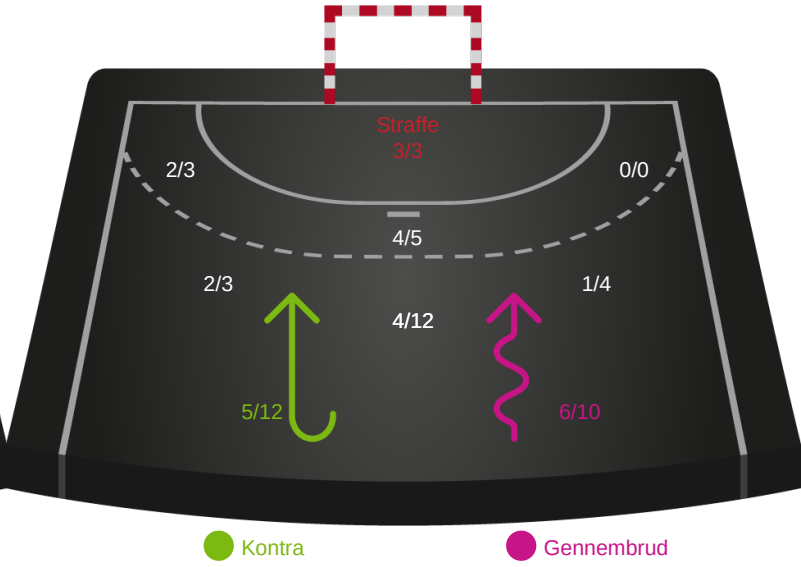

Hold statistik for Første halvleg

Silkeborg-Voel KFUM - Odense Håndbold - 27-27 (13-11)

612276 / 29.03.2018, 18.30 / JYSK Arena A / HTH GO Ligaen - Slutspil Pulje 2

Silkeborg-Voel KFUM		Odense Håndbold
13	Mål i alt	11
13	Mål i alm. spil	10
0	Straffemål	1
5	Redninger i alt	6
5	Redninger i alm. spil	6
0	Strafferedninger	0
9	Kontramål	3
8	Assist	1
6	Fejlaflevering	9
1	Tabt bold	1
2	Regelfejl	2
9	Tekniske fejl i alt	12
0	Udvisninger	1
1	Team Time out	1
3	Gult kort	2
0	Direkte rødt kort	0
0	Blåt kort	0

Hold statistik for Anden halvleg

Silkeborg-Voel KFUM - Odense Håndbold - 27-27 (13-11)

612276 / 29.03.2018, 18.30 / JYSK Arena A / HTH GO Ligaen - Slutspil Pulje 2

Silkeborg-Voel KFUM		Odense Håndbold
14	Mål i alt	16
13	Mål i alm. spil	14
1	Straffemål	2
6	Redninger i alt	4
6	Redninger i alm. spil	4
0	Strafferedninger	0
4	Kontramål	2
6	Assist	4
4	Fejlaflevering	1
1	Tabt bold	2
2	Regelfejl	1
7	Tekniske fejl i alt	4
0	Udvisninger	1
2	Team Time out	2
0	Gult kort	1
0	Direkte rødt kort	0
0	Blåt kort	0

Hold statistik for Total

Silkeborg-Voel KFUM - Odense Håndbold - 27-27 (13-11)

612276 / 29.03.2018, 18.30 / JYSK Arena A / HTH GO Ligaen - Slutspil Pulje 2

Silkeborg-Voel KFUM		Odense Håndbold
27	Mål i alt	27
26	Mål i alm. spil	24
1	Straffemål	3
11	Redninger i alt	10
11	Redninger i alm. spil	10
0	Strafferedninger	0
13	Kontramål	5
14	Assist	5
10	Fejlaflevering	10
2	Tabt bold	3
4	Regelfejl	3
16	Tekniske fejl i alt	16
0	Udvisninger	2
3	Team Time out	3
3	Gult kort	3
0	Direkte rødt kort	0
0	Blåt kort	0