Dansk Håndbold

Betoro Herreligaen - Grundspil

BETORO HERRELIGAEN

KAMPRAPPORT

Kamp nr.	Hjemmehold	Udehold
345834	TTH Holstebro	Sønderjyske Herrehåndbold

Spillested
Gråkjær Arena Holstebro
Kapacitet: 3250

Dato 08-09-2026
Tid 19:00
Tilskuertal 1647

Slutresultat
28-31

Nr.		M	A	2'	2'	2'	D
2	Joachim Lyng Als						
4	Niels Povlsgaard						
7	William Aar	3		37:18			
8	Emil Grønbech	5					
9	Jonas Raundahl	6		23:44			
10	Magnus Bramming	2					
14	Emil Reinholdt Hansen	1					
17	Lucas Amby	1					
19	Magnus Storgaard Pedersen						
21	Mathias Smed	2					
30	Aron Fischer						
33	Jóhannes Andrason	3					
34	Thomas Houtepen						
41	Gustavo Capdeville						
42	Eskil Reitan	4					
79	Teis Horn Rasmussen	1		22:55			
A	Jacob Hessellund						
B	Arnór Atlason						
C	Thomas Graagaard Laugesen						
D	Søren Rasmussen						
E	Laust Buch						
		TTO	1: 12:39		2: 39:23		3: 56:43

Nr.		M	A	2'	2'	2'	D
1	Matthias Rex						
2	Tobias Gregers Schmidt	1		45:22			
5	Viktor Bergholt	14					
6	Jesper Konradsson						
16	Thorsten Fries						
18	Morten Bjørnshauge	1	02:10				
23	Kasper Pedersen						
24	Sebastian Augustinussen	3					
26	Rasmus Madsen	5					
29	Magnus Fredriksen	3					
97	Reinier Taboada	4		21:13	39:46		
A	Peter Nielsen						
B	Kasper Søndergaard						
C	Christine Palm Hansen						
D	Susanne Kallesøe Lyck						
		TTO	1: 25:07		2: 48:35		3: 59:13

Halvlegsresultat	
9	15
Slutresultat	
28	31

1. Forlængelse	
0	0
2. Forlængelse	
0	0
Efter straffekast	
0	0

Straffekast mål/tilkendt	
0 / 3	6 / 7

Officials

Hjemmehold - Official A	
Jacob Hessellund	X
Udehold - Official A	
Peter Nielsen	X
Dommer 1	
Jesper Madsen	X
Dommer 2	
Jakob Falkenberg Hansen	X
Observatør 1	
Bjarne Munk Jensen	X
Observatør 2	
Tidtager	
Per Flæng	X
Sekretær	
Britt Jensen	X

Bemærkning

Protest	

KAMPHÆNDELSER

TTH Holstebro - Sønderjyske Herrehåndbold - 28-31 (9-15)

345834 / 08.09.2026, 19.00 / Gråkjær Arena Holstebro / Betoro Herreligaen - Grundspil

Logget af: Kenneth Kristiansen, Søren Bork

TTH Holstebro			Sønderjyske Herrehåndbold	
		0-0	Kamp start kl 19:00:43	00:00
		0-0	Skud forbi - Playmaker - 97 Reinier Taboada Målvogter - 41 Gustavo Capdeville	00:53
		0-0	Advarsel - 18 Morten Bjørnshauge	02:10
02:25	Tabt bold - 8 Emil Grønbech	0-0		
		0-0	Regelfejl - 97 Reinier Taboada	02:31
02:35	Skud reddet - Kontra 1. bølge - 9 Jonas Raundahl Retur Målvogter - 16 Thorsten Fries	0-0		
02:56	Skud blokeret - Playmaker - 8 Emil Grønbech Skud blokeret af (retur) - 97 Reinier Taboada	0-0		
03:18	Tilkendt straffe - 42 Eskil Reitan Forårsagede straffe - 2 Tobias Gregers Schmidt	0-0		
03:38	Straffe reddet - 19 Magnus Storgaard Pedersen Målvogter - 16 Thorsten Fries	0-0		
		0-0	Skud reddet - Playmaker - 29 Magnus Fredriksen Målvogter - 41 Gustavo Capdeville	04:24
04:33	Mål - Kontra 2. bølge - 9 Jonas Raundahl Assist - 8 Emil Grønbech Målvogter - 16 Thorsten Fries	1-0		
		1-0	Skud reddet - Streg - 2 Tobias Gregers Schmidt Målvogter - 41 Gustavo Capdeville	05:14
06:00	Tabt bold - 8 Emil Grønbech	1-0		
		1-1	Mål - Gennembrud - 26 Rasmus Madsen Målvogter - 41 Gustavo Capdeville	06:33
07:22	Tilkendt straffe - 19 Magnus Storgaard Pedersen Forårsagede straffe - 29 Magnus Fredriksen	1-1		
07:42	Straffe reddet - 19 Magnus Storgaard Pedersen Målvogter - 16 Thorsten Fries	1-1		
		1-2	Mål - Gennembrud - 29 Magnus Fredriksen Målvogter - 41 Gustavo Capdeville	08:08
08:38	Fejlaflevering - 8 Emil Grønbech Bolderobring - 5 Viktor Bergholt	1-2		
		1-3	Mål - Venstre fløj - 5 Viktor Bergholt Assist - 29 Magnus Fredriksen Målvogter - 41 Gustavo Capdeville	08:50
09:26	Skud reddet - Venstre back - 7 William Aar Målvogter - 16 Thorsten Fries	1-3		
		1-4	Mål - Gennembrud - 26 Rasmus Madsen Målvogter - 41 Gustavo Capdeville	09:57
11:00	Regelfejl - 8 Emil Grønbech	1-4		
		1-4	Skud forbi - Højre back - 26 Rasmus Madsen Målvogter - 41 Gustavo Capdeville	11:11
11:23	Regelfejl - 9 Jonas Raundahl	1-4		
		1-5	Mål - Gennembrud - 29 Magnus Fredriksen Målvogter - 41 Gustavo Capdeville	12:26
12:39	Team timeout	1-5		
12:39	Team timeout slut	1-5		
12:55	Mål - Playmaker - 7 William Aar Målvogter - 16 Thorsten Fries	2-5		

KAMPHÆNDELSER

TTH Holstebro - Sønderjyske Herrehåndbold - 28-31 (9-15)

345834 / 08.09.2026, 19.00 / Gråkjær Arena Holstebro / Betoro Herreligaen - Grundspil

Logget af: Kenneth Kristiansen, Søren Bork

TTH Holstebro			Sønderjyske Herrehåndbold	
		2-6	Mål - Kontra 2. bølge - 24 Sebastian Augustinussen Assist - 26 Rasmus Madsen Målvogter - 41 Gustavo Capdeville	13:04
13:39	Mål - Playmaker - 42 Eskil Reitan Målvogter - 16 Thorsten Fries	3-6		
		3-6	Tilkendt straffe - 26 Rasmus Madsen Forårsagede straffe - 7 William Aar	14:29
		3-7	Straffemål - 5 Viktor Bergholt Målvogter - 41 Gustavo Capdeville	14:39
15:17	Tabt bold - 42 Eskil Reitan	3-7		
		3-7	Fejlaflevering - 23 Kasper Pedersen	15:22
15:52	Skud forbi - Streg - 9 Jonas Raundahl Målvogter - 16 Thorsten Fries	3-7		
		3-7	Skud blokeret - Kontra 2. bølge - 26 Rasmus Madsen Skud blokeret af (retur) - 21 Mathias Smed	16:00
		3-7	Skud på stolpe - Gennembrud - 26 Rasmus Madsen Målvogter - 41 Gustavo Capdeville	16:28
16:34	Skud blokeret - Kontra 2. bølge - 33 Jóhannes Andrason Skud blokeret af - 23 Kasper Pedersen	3-7		
		3-7	Skud reddet - Højre back - 29 Magnus Fredriksen Målvogter - 41 Gustavo Capdeville	17:28
17:37	Mål - Gennembrud - 7 William Aar Målvogter - 16 Thorsten Fries	4-7		
		4-8	Mål - Gennembrud - 97 Reinier Taboada Målvogter - 41 Gustavo Capdeville	18:08
18:45	Regelfejl - 7 William Aar	4-8		
		4-8	Tilkendt straffe - 97 Reinier Taboada Forårsagede straffe - 79 Teis Horn Rasmussen	19:12
		4-9	Straffemål - 5 Viktor Bergholt Målvogter - 41 Gustavo Capdeville	19:20
20:07	Skud forbi - Venstre back - 14 Emil Reinholdt Hansen Målvogter - 16 Thorsten Fries	4-9		
		4-10	Mål - Venstre fløj - 5 Viktor Bergholt Assist - 26 Rasmus Madsen Målvogter - 41 Gustavo Capdeville	20:34
20:44	Skud reddet - Kontra 2. bølge - 33 Jóhannes Andrason Målvogter - 16 Thorsten Fries	4-10		
		4-10	Regelfejl - 97 Reinier Taboada	21:12
		4-10	Udvisning - 97 Reinier Taboada	21:13
21:36	Mål - Gennembrud - 8 Emil Grønbech Målvogter - 16 Thorsten Fries	5-10		
		5-10	Skud blokeret - Playmaker - 26 Rasmus Madsen Skud blokeret af - 79 Teis Horn Rasmussen	22:14
22:22	Skud forbi - Kontra 1. bølge - 7 William Aar	5-10		
		5-10	Tilkendt straffe - 29 Magnus Fredriksen Forårsagede straffe - 79 Teis Horn Rasmussen	22:55
22:55	Udvisning - 79 Teis Horn Rasmussen	5-10		
		5-11	Straffemål - 5 Viktor Bergholt Målvogter - 30 Aron Fischer	22:58
23:13	Mål - Venstre back - 42 Eskil Reitan	6-11		

KAMPHÆNDELSER

TTH Holstebro - Sønderjyske Herrehåndbold - 28-31 (9-15)

345834 / 08.09.2026, 19.00 / Gråkjær Arena Holstebro / Betoro Herreligaen - Grundspil

Logget af: Kenneth Kristiansen, Søren Bork

TTH Holstebro			Sønderjyske Herrehåndbold	
	Målvogter - 16 Thorsten Fries			
23:44	Udvisning - 9 Jonas Raundahl	6-11		
		6-12	Mål - Venstre fløj - 5 Viktor Bergholt Assist - 97 Reinier Taboada Målvogter - 41 Gustavo Capdeville	23:58
25:02	Fejlaflevering - 7 William Aar	6-12		
		6-12	Team timeout	25:07
		6-12	Team timeout slut	25:07
		6-13	Mål - Højre fløj - 24 Sebastian Augustinussen Assist - 26 Rasmus Madsen Målvogter - 30 Aron Fischer	25:24
26:09	Mål - Streg - 9 Jonas Raundahl Assist - 8 Emil Grønbech Målvogter - 16 Thorsten Fries	7-13		
		7-13	Skud på stolpe - Kontra 2. bølge - 23 Kasper Pedersen Retur	26:17
		7-13	Regelfejl - 26 Rasmus Madsen	26:55
27:26	Mål - Streg - 9 Jonas Raundahl Assist - 8 Emil Grønbech Målvogter - 16 Thorsten Fries	8-13		
		8-13	Fejlaflevering - 29 Magnus Fredriksen	27:58
28:05	Mål - Kontra 1. bølge - 21 Mathias Smed	9-13		
		9-13	Tilkendt straffe - 18 Morten Bjørnshauge Forårsagede straffe - 79 Teis Horn Rasmussen	28:40
		9-13	Straffe reddet - 5 Viktor Bergholt Retur Målvogter - 30 Aron Fischer	28:54
		9-14	Mål - Streg - 5 Viktor Bergholt Målvogter - 30 Aron Fischer	28:59
29:39	Fejlaflevering - 7 William Aar Bolderobring - 5 Viktor Bergholt	9-14		
		9-15	Mål - Kontra 1. bølge - 5 Viktor Bergholt	29:42
29:59	Skud reddet - Højre back - 8 Emil Grønbech Målvogter - 16 Thorsten Fries	9-15		
		9-15	Pause	30:00
		9-15	Pause slut	30:00
30:52	Mål - Streg - 79 Teis Horn Rasmussen Assist - 14 Emil Reinholdt Hansen Målvogter - 16 Thorsten Fries	10-15		
		10-16	Mål - Gennembrud - 29 Magnus Fredriksen Målvogter - 30 Aron Fischer	31:39
31:51	Fejlaflevering - 7 William Aar	10-16		
		10-17	Mål - Kontra 1. bølge - 5 Viktor Bergholt Målvogter - 30 Aron Fischer	31:58
32:25	Mål - Højre back - 8 Emil Grønbech Målvogter - 16 Thorsten Fries	11-17		
		11-18	Mål - Kontra 2. bølge - 2 Tobias Gregers Schmidt Målvogter - 30 Aron Fischer	32:31
32:56	Tabt bold - 42 Eskil Reitan	11-18		
		11-19	Mål - Kontra 1. bølge - 24 Sebastian Augustinussen	33:00

KAMPHÆNDELSER

TTH Holstebro - Sønderjyske Herrehåndbold - 28-31 (9-15)

345834 / 08.09.2026, 19.00 / Gråkjær Arena Holstebro / Betoro Herreligaen - Grundspil

Logget af: Kenneth Kristiansen, Søren Bork

TTH Holstebro			Sønderjyske Herrehåndbold	
33:35	Tilkendt straffe - 8 Emil Grønbech Forårsagede straffe - 97 Reinier Taboada	11-19		
33:42	Straffe reddet - 10 Magnus Bramming Retur Målvogter - 16 Thorsten Fries	11-19		
33:45	Mål - Streg - 10 Magnus Bramming Målvogter - 16 Thorsten Fries	12-19		
		12-19	Skud på stolpe - Venstre back - 97 Reinier Taboada Målvogter - 30 Aron Fischer	34:16
34:39	Mål - Gennembrud - 8 Emil Grønbech Målvogter - 16 Thorsten Fries	13-19		
		13-20	Mål - Streg - 18 Morten Bjørnshauge Assist - 29 Magnus Fredriksen Målvogter - 30 Aron Fischer	35:36
36:35	Mål - Playmaker - 8 Emil Grønbech Målvogter - 16 Thorsten Fries	14-20		
37:18	Udvisning - 7 William Aar	14-20		
		14-20	Tilkendt straffe - 26 Rasmus Madsen Forårsagede straffe - 7 William Aar	37:18
		14-21	Straffemål - 5 Viktor Bergholt Målvogter - 30 Aron Fischer	37:20
37:54	Fejlaflevering - 8 Emil Grønbech	14-21		
		14-22	Mål - Gennembrud - 26 Rasmus Madsen Målvogter - 30 Aron Fischer	38:18
38:52	Mål - Gennembrud - 8 Emil Grønbech Målvogter - 16 Thorsten Fries	15-22		
		15-23	Mål - Kontra 1. bølge - 5 Viktor Bergholt	39:06
39:23	Team timeout	15-23		
		15-23	Udvisning - 97 Reinier Taboada	39:46
40:11	Mål - Højre fløj - 17 Lucas Amby Assist - 34 Thomas Houtepen Målvogter - 16 Thorsten Fries	16-23		
		16-23	Skud reddet - Højre fløj - 24 Sebastian Augustinussen Målvogter - 41 Gustavo Capdeville	41:04
41:32	Mål - Streg - 9 Jonas Raundahl Assist - 42 Eskil Reitan Målvogter - 1 Matthias Rex	17-23		
		17-24	Mål - Venstre fløj - 5 Viktor Bergholt Assist - 29 Magnus Fredriksen Målvogter - 41 Gustavo Capdeville	42:59
43:11	Mål - Venstre fløj - 10 Magnus Bramming Assist - 34 Thomas Houtepen Målvogter - 1 Matthias Rex	18-24		
		18-24	Tilkendt straffe - 18 Morten Bjørnshauge Forårsagede straffe - 8 Emil Grønbech	44:11
		18-25	Straffemål - 5 Viktor Bergholt Målvogter - 41 Gustavo Capdeville	44:30
		18-25	Udvisning - 2 Tobias Gregers Schmidt	45:22
45:43	Fejlaflevering - 34 Thomas Houtepen	18-25		
		18-25	Tilkendt straffe - 26 Rasmus Madsen Forårsagede straffe - 10 Magnus Bramming	46:28

KAMPHÆNDELSER

TTH Holstebro - Sønderjyske Herrehåndbold - 28-31 (9-15)

345834 / 08.09.2026, 19.00 / Gråkjær Arena Holstebro / Betoro Herreligaen - Grundspil

Logget af: Kenneth Kristiansen, Søren Bork

TTH Holstebro			Sønderjyske Herrehåndbold	
		18-26	Straffemål - 5 Viktor Bergholt Målvogter - 30 Aron Fischer	46:34
46:58	Mål - Gennembrud - 33 Jóhannes Andrason Målvogter - 1 Matthias Rex	19-26		
		19-26	Skud reddet - Venstre back - 97 Reinier Taboada Målvogter - 41 Gustavo Capdeville	47:24
48:03	Mål - Streg - 9 Jonas Raundahl Assist - 42 Eskil Reitan Målvogter - 1 Matthias Rex	20-26		
		20-26	Team timeout	48:35
		20-26	Team timeout slut	48:35
		20-27	Mål - Gennembrud - 26 Rasmus Madsen Assist - 97 Reinier Taboada Målvogter - 41 Gustavo Capdeville	48:55
49:26	Skud reddet - Playmaker - 14 Emil Reinholdt Hansen Målvogter - 1 Matthias Rex	20-27		
		20-28	Mål - Venstre back - 97 Reinier Taboada Målvogter - 41 Gustavo Capdeville	50:23
50:36	Mål - Gennembrud - 33 Jóhannes Andrason Målvogter - 1 Matthias Rex	21-28		
		21-29	Mål - Venstre back - 97 Reinier Taboada Målvogter - 41 Gustavo Capdeville	51:28
51:39	Fejlaflevering - 42 Eskil Reitan	21-29		
		21-29	Tabt bold - 26 Rasmus Madsen	52:11
52:17	Mål - Kontra 1. bølge - 21 Mathias Smed	22-29		
		22-30	Mål - Venstre back - 97 Reinier Taboada Målvogter - 41 Gustavo Capdeville	52:51
53:35	Mål - Streg - 9 Jonas Raundahl Assist - 14 Emil Reinholdt Hansen Målvogter - 1 Matthias Rex	23-30		
		23-30	Fejlaflevering - 26 Rasmus Madsen	54:19
54:26	Skud forbi - Kontra 1. bølge - 10 Magnus Bramming Målvogter - 1 Matthias Rex	23-30		
		23-30	Skud på stolpe - Playmaker - 97 Reinier Taboada Målvogter - 41 Gustavo Capdeville	55:17
55:32	Mål - Gennembrud - 33 Jóhannes Andrason Målvogter - 1 Matthias Rex	24-30		
		24-30	Skud reddet - Streg - 23 Kasper Pedersen Målvogter - 41 Gustavo Capdeville	56:32
56:43	Team timeout	24-30		
56:43	Team timeout slut	24-30		
56:55	Skud reddet - Gennembrud - 14 Emil Reinholdt Hansen Retur Målvogter - 1 Matthias Rex	24-30		
57:12	Mål - Playmaker - 42 Eskil Reitan Målvogter - 1 Matthias Rex	25-30		
		25-30	Skud reddet - Højre back - 6 Jesper Konradsson Målvogter - 41 Gustavo Capdeville	58:01
58:10	Mål - Kontra 1. bølge - 7 William Aar	26-30		
		26-30	Skud forbi - Gennembrud - 97 Reinier Taboada	58:40

KAMPHÆNDELSER

TTH Holstebro - Sønderjyske Herrehåndbold - 28-31 (9-15)

345834 / 08.09.2026, 19.00 / Gråkjær Arena Holstebro / Betoro Herreligaen - Grundspil

Logget af: Kenneth Kristiansen, Søren Bork

TTH Holstebro			Sønderjyske Herrehåndbold	
			Målvogter - 41 Gustavo Capdeville	
58:53	Mål - Venstre back - 14 Emil Reinholdt Hansen Målvogter - 1 Matthias Rex	27-30		
		27-30	Team timeout	59:13
		27-30	Team timeout slut	59:13
		27-30	Skud reddet - Højre fløj - 24 Sebastian Augustinussen Målvogter - 41 Gustavo Capdeville	59:30
59:43	Mål - Gennembrud - 42 Eskil Reitan Målvogter - 1 Matthias Rex	28-30		
		28-31	Mål - Gennembrud - 26 Rasmus Madsen Målvogter - 41 Gustavo Capdeville	60:00
		28-31	Fuldtid kl 20:35:43	60:00
		28-31	Kamp slut kl 20:35:44	60:00

SPILLERSTATISTIK

TTH Holstebro - Sønderjyske Herrehåndbold - 28-31 (9-15)

345834 / 08.09.2026, 19.00 / Gråkjær Arena Holstebro / Betoro Herreligaen - Grundspil

Logget af: Kenneth Kristiansen, Søren Bork

TTH Holstebro

Målmænd

Nr	Navn	Redn/Skud	Straffe-Redn/skud	Total Redn/Skud	Mål imod	Skud forbi	Skud stolpe	Assist	Mål	Bold erob.	Fejl aflv.	Regelbrud	2 min udvis.	MEP
30	Aron Fischer	0/7 0%	1/4 25%	1/11 9.09%	10	0	1	0	0	0	0	0	0	-0.76
41	Gustavo Capdeville	8/23 34.78%	0/3 0%	8/26 30.77%	18	3	2	0	0	0	0	0	0	0.55

Markspillere

Nr	Navn	Mål/Skud	Straffe-mål/skud	Total Mål/Skud	Assist	Tilkendt straffe	Forårsagde straffe	Rødt kort	Tabt bold	Bold erob.	Fejl aflv.	Regelbrud	2min udvis.	MEP
2	Joachim Lyng Als	0/0 0%	0/0 0%	0/0 0%	0	0	0	0	0	0	0	0	0	0
4	Niels Povlsgaard	0/0 0%	0/0 0%	0/0 0%	0	0	0	0	0	0	0	0	0	0
7	William Aar	3/5 60%	0/0 0%	3/5 60%	0	0	2	0	0	0	3	1	1	-0.33
8	Emil Grønbech	5/7 71.43%	0/0 0%	5/7 71.43%	3	1	1	0	2	0	2	1	0	2.57
9	Jonas Raundahl	6/8 75%	0/0 0%	6/8 75%	0	0	0	0	0	0	0	1	1	3.22
10	Magnus Bramming	2/3 66.67%	0/1 0%	2/4 50%	0	0	1	0	0	0	0	0	0	0.45
14	Emil Reinholdt Hansen	1/4 25%	0/0 0%	1/4 25%	2	0	0	0	0	0	0	0	0	0.5
17	Lucas Amby	1/1 100%	0/0 0%	1/1 100%	0	0	0	0	0	0	0	0	0	0.75
19	Magnus Storgaard Pedersen	0/0 0%	0/2 0%	0/2 0%	0	1	0	0	0	0	0	0	0	-0.48
21	Mathias Smed	2/2 100%	0/0 0%	2/2 100%	0	0	0	0	0	0	0	0	0	1.7
33	Jóhannes Andrason	3/5 60%	0/0 0%	3/5 60%	0	0	0	0	0	0	0	0	0	1.65
34	Thomas Houtepen	0/0 0%	0/0 0%	0/0 0%	2	0	0	0	0	0	1	0	0	0.15
42	Eskil Reitan	4/4 100%	0/0 0%	4/4 100%	2	1	0	0	2	0	1	0	0	2.87
79	Teis Horn Rasmussen	1/1 100%	0/0 0%	1/1 100%	0	0	3	0	0	0	0	0	1	0.17

SPILLERSTATISTIK

TTH Holstebro - Sønderjyske Herrehåndbold - 28-31 (9-15)

345834 / 08.09.2026, 19.00 / Gråkjær Arena Holstebro / Betoro Herreligaen - Grundspil

Logget af: Kenneth Kristiansen, Søren Bork

Sønderjyske Herrehåndbold

Målmænd

Nr	Navn	Redn/Skud	Straffe-Redn/skud	Total Redn/Skud	Mål imod	Skud forbi	Skud stolpe	Assist	Mål	Bold erob.	Fejl aflv.	Regelbrud	2 min udvis.	MEP
1	Matthias Rex	2/12 16.67%	0/0 0%	2/12 16.67%	10	1	0	0	0	0	0	0	0	-0.64
16	Thorsten Fries	4/19 21.05%	3/3 100%	7/22 31.82%	15	2	0	0	0	0	0	0	0	0.91

Markspillere

Nr	Navn	Mål/Skud	Straffe-mål/skud	Total Mål/Skud	Assist	Tilkendt straffe	Forårsagde straffe	Rødt kort	Tabt bold	Bold erob.	Fejl aflv.	Regelbrud	2min udvis.	MEP
2	Tobias Gregers Schmidt	1/2 50%	0/0 0%	1/2 50%	0	0	1	0	0	0	0	0	1	0.02
4	Simon Dall Kirkegaard	0/0 0%	0/0 0%	0/0 0%	0	0	0	0	0	0	0	0	0	0
5	Viktor Bergholt	8/8 100%	6/7 85.71%	14/15 93.33%	0	0	0	0	0	2	0	0	0	8.85
6	Jesper Konradsson	0/1 0%	0/0 0%	0/1 0%	0	0	0	0	0	0	0	0	0	-0.2
17	Dániel Szilléry	0/0 0%	0/0 0%	0/0 0%	0	0	0	0	0	0	0	0	0	0
18	Morten Bjørnshauge	1/1 100%	0/0 0%	1/1 100%	0	2	0	0	0	0	0	0	0	1.59
23	Kasper Pedersen	0/2 0%	0/0 0%	0/2 0%	0	0	0	0	0	0	1	0	0	-0.8
24	Sebastian Augustinussen	3/5 60%	0/0 0%	3/5 60%	0	0	0	0	0	0	0	0	0	1.69
26	Rasmus Madsen	5/9 55.56%	0/0 0%	5/9 55.56%	3	3	0	0	1	0	1	1	0	3.66
29	Magnus Fredriksen	3/5 60%	0/0 0%	3/5 60%	3	1	1	0	0	0	1	0	0	2.47
33	Ebbe Stankiewicz	0/0 0%	0/0 0%	0/0 0%	0	0	0	0	0	0	0	0	0	0
43	Emil la Cour	0/0 0%	0/0 0%	0/0 0%	0	0	0	0	0	0	0	0	0	0
97	Reinier Taboada	4/9 44.44%	0/0 0%	4/9 44.44%	2	1	1	0	0	0	0	2	2	1.71

Fordeling af mål og skud

TTH Holstebro - Sønderjyske Herrehåndbold - 28-31 (9-15)

345834 / 08.09.2026, 19.00 / Gråkjær Arena Holstebro / Betoro Herreligaen - Grundspil

Logget af: Kenneth Kristiansen, Søren Bork

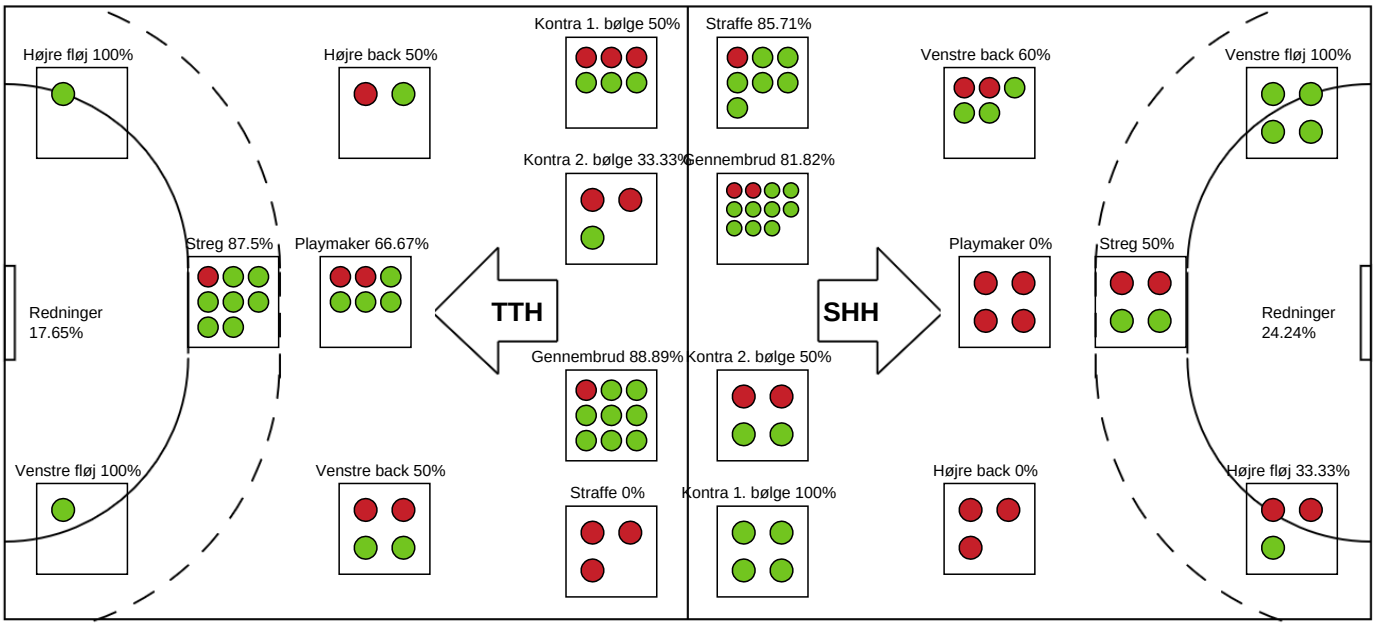

Angrebet sluttede med:

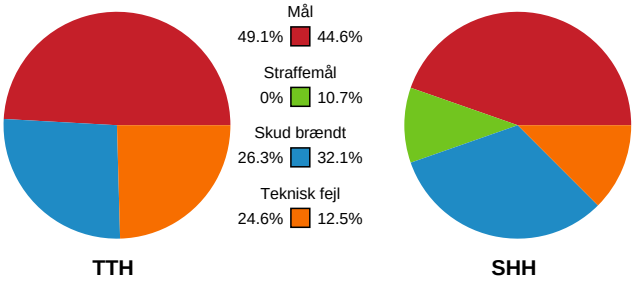

Skuddene endte med:

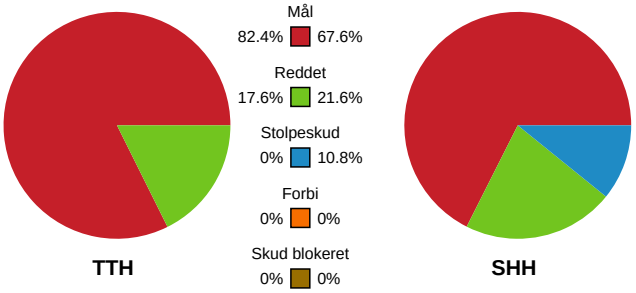

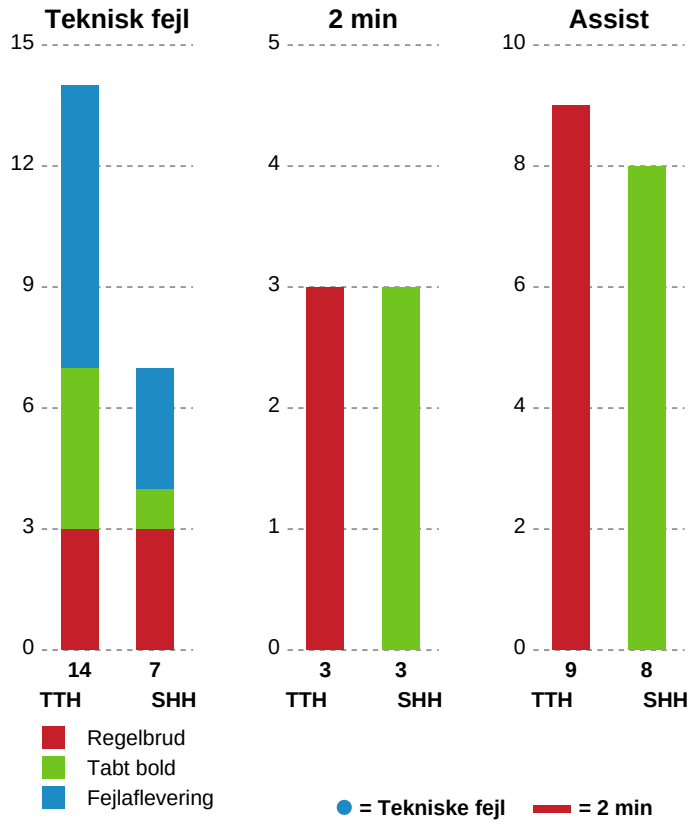

Målforskel i løbet af kampen

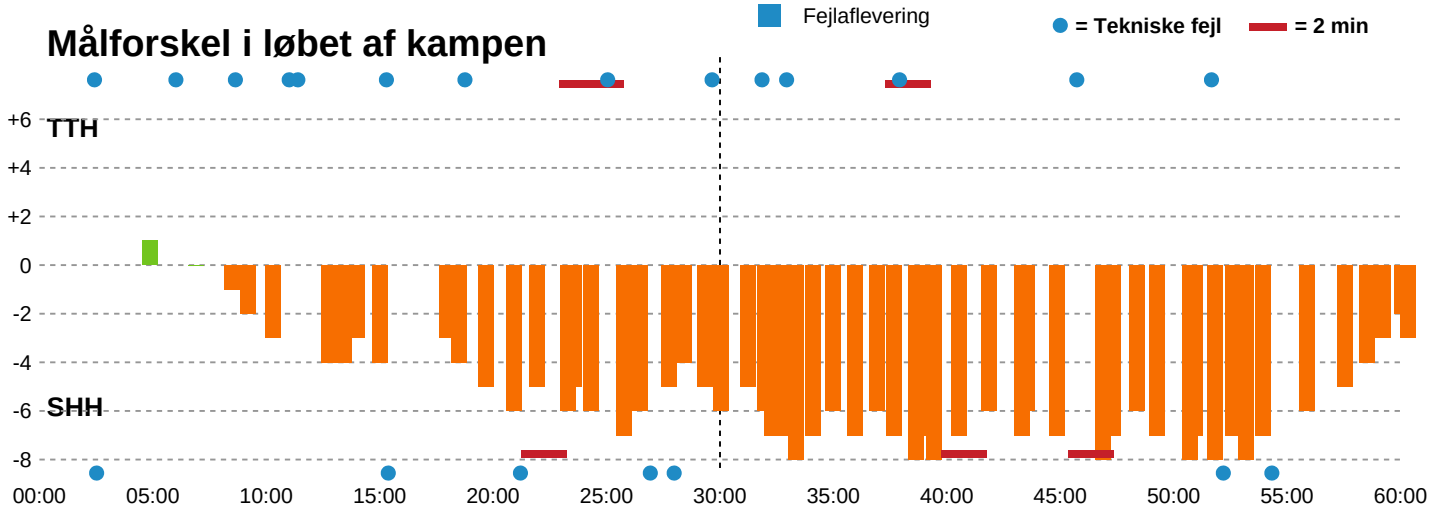

Shotplot for Første halvleg

TTH Holstebro - Sønderjyske Herrehåndbold - 28-31 (9-15)

345834 / 08.09.2026, 19.00 / Gråkjær Arena Holstebro / Betoro Herreligaen - Grundspil

Logget af: Kenneth Kristiansen, Søren Bork

TTH Holstebro

Redningsdiagram

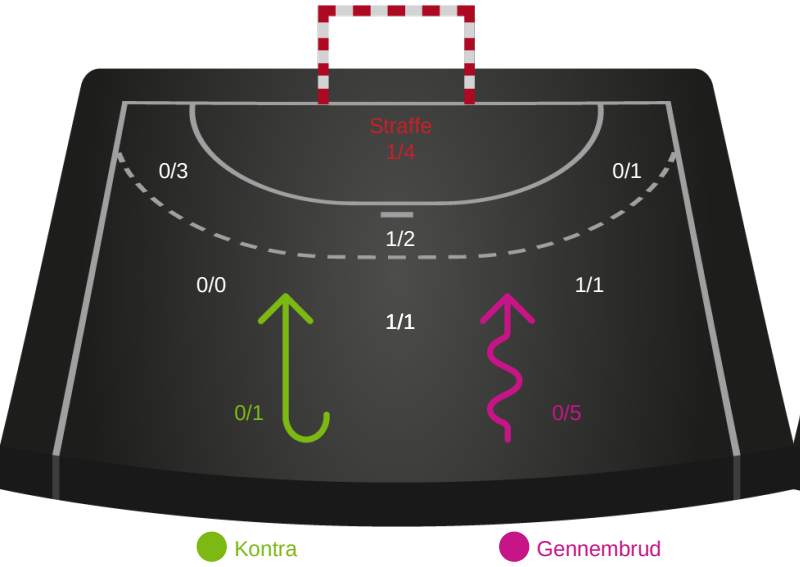

Sønderjyske Herrehåndbold

Redningsdiagram

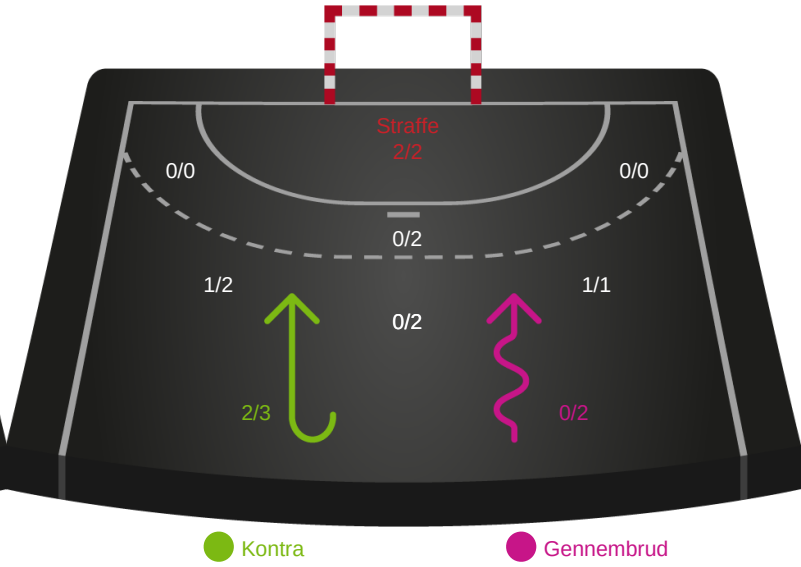

TTH Holstebro

Skuddiagram

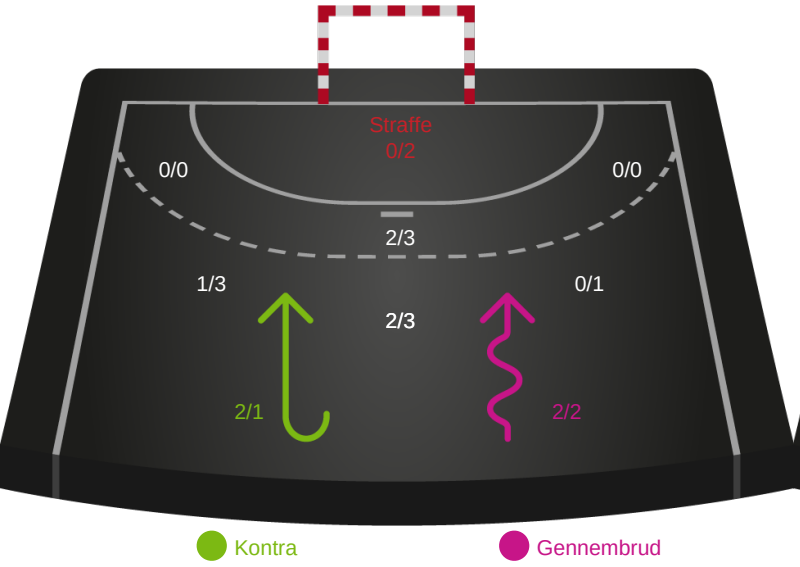

Sønderjyske Herrehåndbold

Skuddiagram

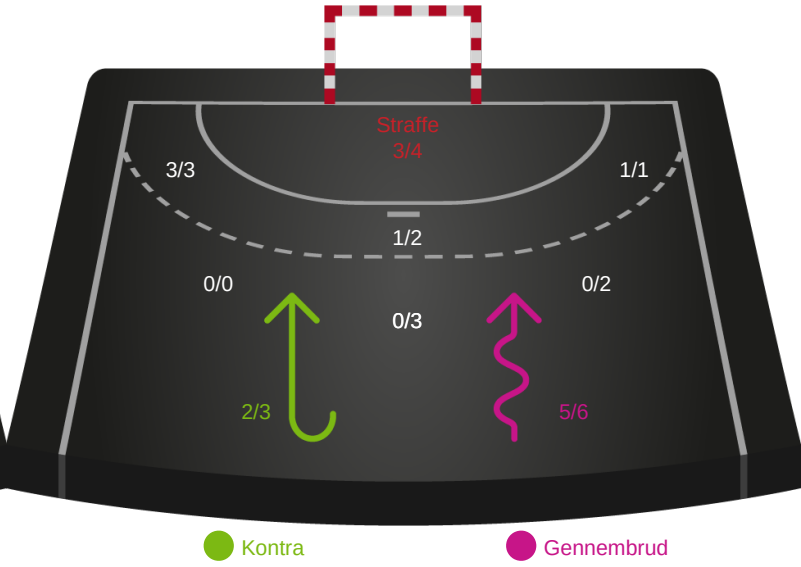

Shotplot for Anden halvleg

TTH Holstebro - Sønderjyske Herrehåndbold - 28-31 (9-15)

345834 / 08.09.2026, 19.00 / Gråkjær Arena Holstebro / Betoro Herreligaen - Grundspil

Logget af: Kenneth Kristiansen, Søren Bork

TTH Holstebro

Redningsdiagram

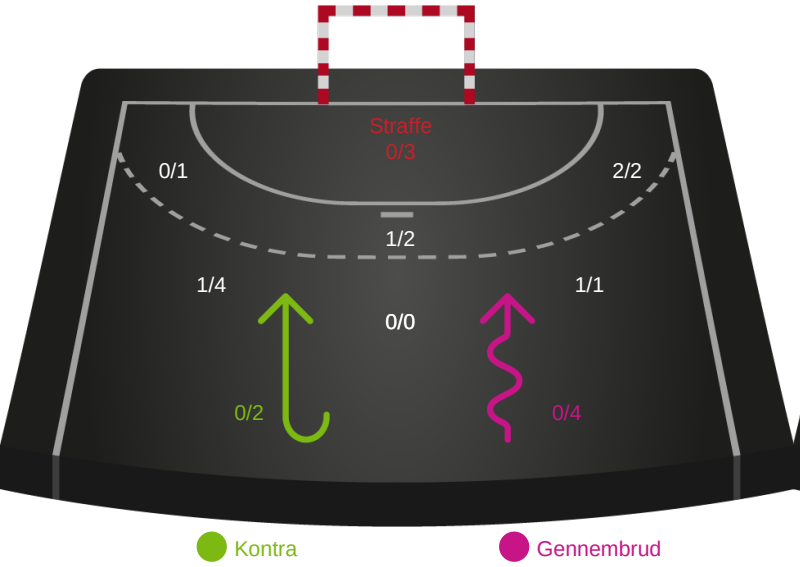

Kontra Gennembrud

Sønderjyske Herrehåndbold

Redningsdiagram

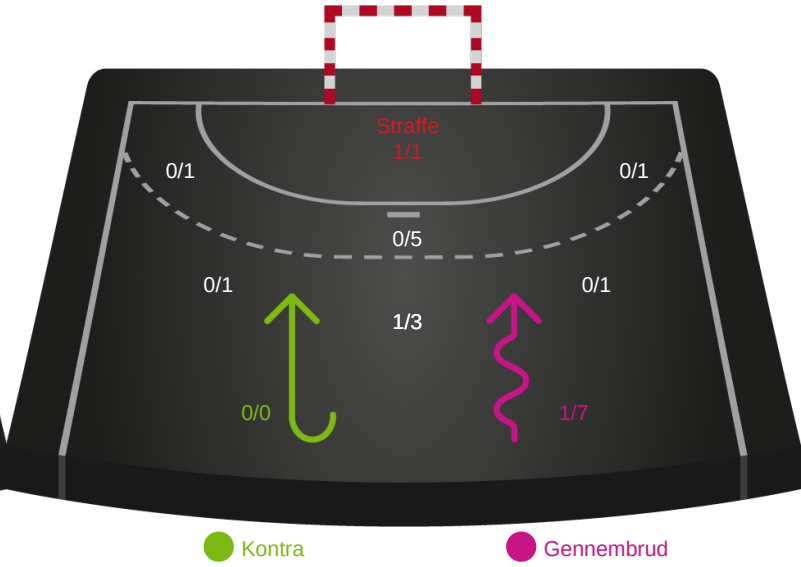

Kontra Gennembrud

TTH Holstebro

Skuddiagram

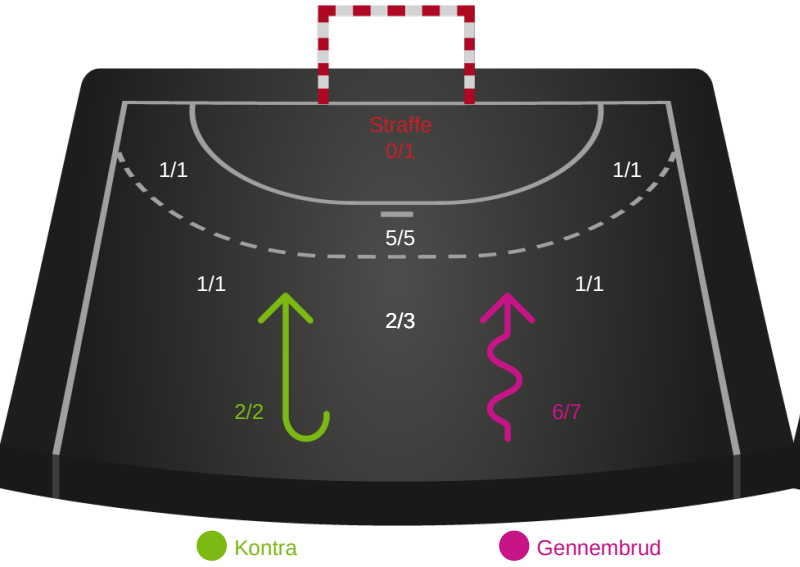

Kontra Gennembrud

Sønderjyske Herrehåndbold

Skuddiagram

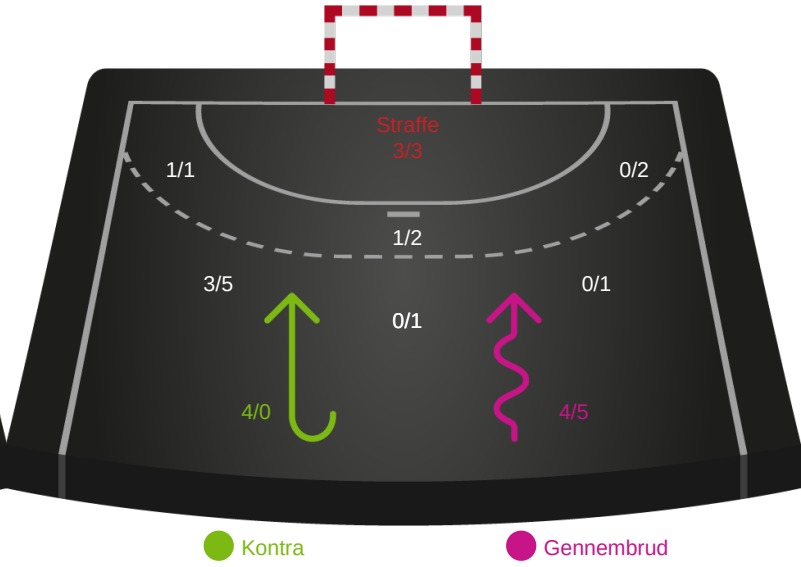

Kontra Gennembrud

Shotplot for Total

TTH Holstebro - Sønderjyske Herrehåndbold - 28-31 (9-15)

345834 / 08.09.2026, 19.00 / Gråkjær Arena Holstebro / Betoro Herreligaen - Grundspil

Logget af: Kenneth Kristiansen, Søren Bork

TTH Holstebro

Redningsdiagram

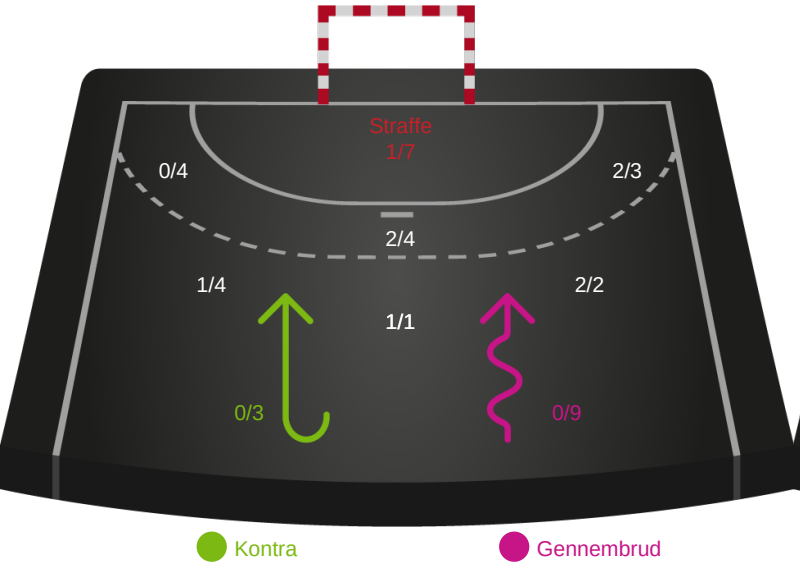

Kontra Gennembrud

Sønderjyske Herrehåndbold

Redningsdiagram

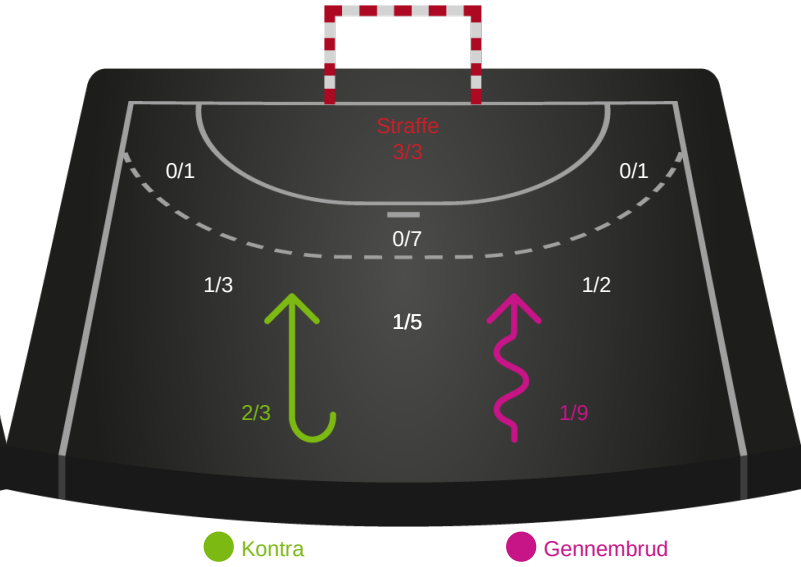

Kontra Gennembrud

TTH Holstebro

Skuddiagram

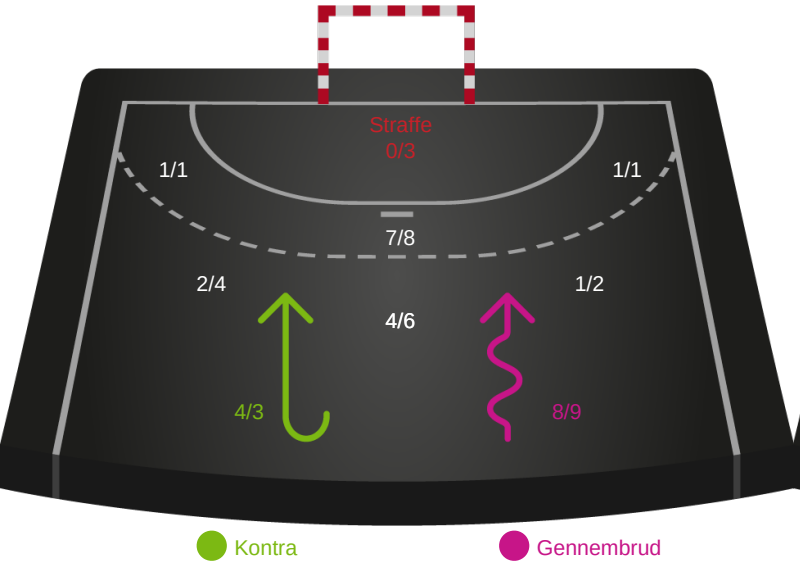

Kontra Gennembrud

Sønderjyske Herrehåndbold

Skuddiagram

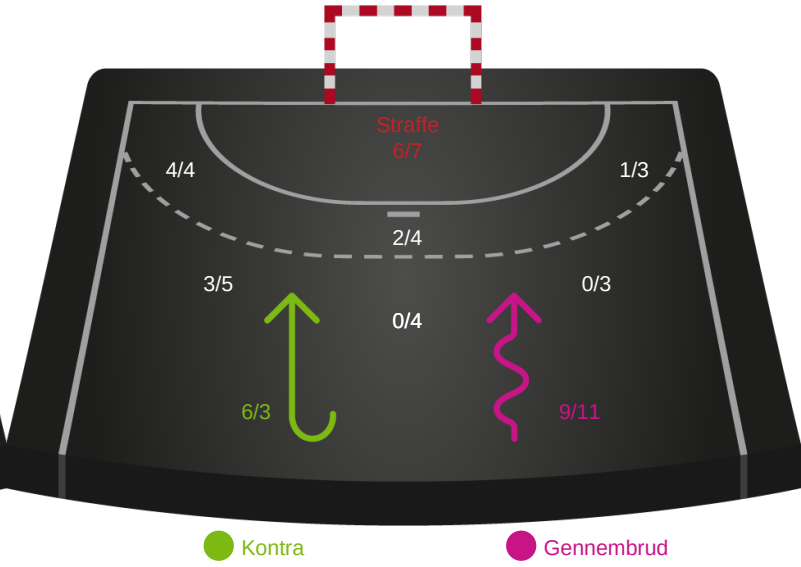

Kontra Gennembrud

Hold statistik for Første halvleg

TTH Holstebro - Sønderjyske Herrehåndbold - 28-31 (9-15)

345834 / 08.09.2026, 19.00 / Gråkjær Arena Holstebro / Betoro Herreligaen - Grundspil

Logget af: Kenneth Kristiansen, Søren Bork

TTH Holstebro		Sønderjyske Herrehåndbold
9	Mål i alt	15
9	Mål i alm. spil	12
0	Straffemål	3
4	Redninger i alt	6
3	Redninger i alm. spil	4
1	Strafferedninger	2
2	Kontramål	2
3	Assist	5
3	Fejlaflevering	2
3	Tabt bold	0
3	Regelfejl	3
9	Tekniske fejl i alt	5
2	Udvisninger	1
1	Team Time out	1
0	Gult kort	1
0	Direkte rødt kort	0
0	Blåt kort	0

Hold statistik for Anden halvleg

TTH Holstebro - Sønderjyske Herrehåndbold - 28-31 (9-15)

345834 / 08.09.2026, 19.00 / Gråkjær Arena Holstebro / Betoro Herreligaen - Grundspil

Logget af: Kenneth Kristiansen, Søren Bork

TTH Holstebro		Sønderjyske Herrehåndbold
19	Mål i alt	16
19	Mål i alm. spil	13
0	Straffemål	3
5	Redninger i alt	3
5	Redninger i alm. spil	2
0	Strafferedninger	1
2	Kontramål	4
6	Assist	3
4	Fejlaflevering	1
1	Tabt bold	1
0	Regelfejl	0
5	Tekniske fejl i alt	2
1	Udvisninger	2
2	Team Time out	2
0	Gult kort	0
0	Direkte rødt kort	0
0	Blåt kort	0

Hold statistik for Total

TTH Holstebro - Sønderjyske Herrehåndbold - 28-31 (9-15)

345834 / 08.09.2026, 19.00 / Gråkjær Arena Holstebro / Betoro Herreligaen - Grundspil

Logget af: Kenneth Kristiansen, Søren Bork

TTH Holstebro		Sønderjyske Herrehåndbold
28	Mål i alt	31
28	Mål i alm. spil	25
0	Straffemål	6
9	Redninger i alt	9
8	Redninger i alm. spil	6
1	Strafferedninger	3
4	Kontramål	6
9	Assist	8
7	Fejlaflevering	3
4	Tabt bold	1
3	Regelfejl	3
14	Tekniske fejl i alt	7
3	Udvisninger	3
3	Team Time out	3
0	Gult kort	1
0	Direkte rødt kort	0
0	Blåt kort	0