Dansk Håndbold

HTH GO Ligaen - Grundspil

KAMPRAPPORT

Kamp nr.	Hjemmehold	Udehold
537965	København Håndbold	TTH Holstebro Damer

Spillested	Dato	Tid	Tilskuertal
Frederiksberg-Hallerne | Frederiksberg ... Kapacitet: 0	02-03-2018	19:00	817

Slutresultat

33-32

Nr.		M	A	2'	2'	2'	D
1	Johanna BUNDSEN						
3	Louise FØNS						
5	Louise SVALASTOG						
6	Annika MEYER	3					
7	Line BJØRNSEN						
10	Stine KNUDSEN						
12	Marie Sundfør TØMMERBAKKE	1					
14	Mai KRAGBALLE						
15	Jenny ALM	4					
19	Debbie BONT	4	13:51				
20	Anne Cecilie DE LA COUR	4					
21	Kelly DULFER	5	09:08				
22	Hanna BLOMSTRAND						
28	Myrthe SCHOENAKER	2					
44	Rikke Schou EBBESEN	1					
90	Mia REJ	9					
A	Claus Leth MOGENSEN						
B	Troels BANGGAARD						
C	Marie SCHULTZ-MØLLER						
D	Line Knutzon KØHLER						
		TTO	1: 10:18		2: 54:42	3:	

Nr.		M	A	2'	2'	2'	D
2	Pauline BØGELUND	2		46:51			
3	Mathilde HYLLEBERG	1					
4	Maja ERIKSSON	2	30:00				
7	Stine ANDERSEN						
10	Inger SMITS	5					
12	Ida Kramer VIUM						
13	Rebecca Philmann SØNDERSKOV						
16	Louise EGESTORP						
17	Emilie Bastrup BERTELSEN	1					
19	Sara Trier HALD	7	04:49	20:46			
22	Sarah STOUGAARD	4					
26	Annette JENSEN	7	02:52				
72	Line Toftgaard FRANDSEN						
77	Line Mai Nørgaard HOUGAARD	3					
A	Pether KRAUTMEYER						
B	Nicolaj Bredekjær ANDERSSON						
C	Morten Vanggaard NIELSEN						
D	Lotte MYRE						
		TTO	1: 12:58		2: 35:27	3: 58:32	

Halvlegsresultat	
17	17
Slutresultat	
33	32

1. Forlængelse	
0	0
2. Forlængelse	
0	0
Efter straffekast	
0	0

Straffekast mål/tilkendt	
2 / 3	0 / 0

Officials

Hjemmehold - Official A	
Claus Leth MOGENSEN	X
Udehold - Official A	
Pether KRAUTMEYER	X
Dommer 1	
Mads Dahl Hermann	X
Dommer 2	
Jesper Madsen	X
Observatør 1	
Jørn Møller Nielsen	X
Observatør 2	
Tidtager	
Søren Brødegaard	X
Sekretær	
Jørgen Larsen de Martino	X

Bemærkning

Protest	

KAMPHÆNDELSER

København Håndbold - TTH Holstebro Damer - 33-32 (17-17)

537965 / 02.03.2018, 19.00 / Frederiksberg Opvisning / HTH GO Ligaen - Grundspil

København Håndbold			TTH Holstebro Damer	
00:36	Mål - Højre back - 20 Anne Cecilie DE LA COUR Målvogter - 16 Louise EGESTORP	1-0		
		1-1	Mål - Venstre fløj - 17 Emilie Bastrup BERTELSEN Assist - 26 Annette JENSEN Målvogter - 1 Johanna BUNDSEN	01:15
01:52	Mål - Playmaker - 20 Anne Cecilie DE LA COUR Målvogter - 16 Louise EGESTORP	2-1		
		2-2	Mål - Kontra 2. bølge - 10 Inger SMITS Målvogter - 1 Johanna BUNDSEN	02:05
		2-2	Advarsel - 26 Annette JENSEN	02:52
03:25	Fejlaflevering - 21 Kelly DULFER	2-2		
		2-3	Mål - Kontra 1. bølge - 10 Inger SMITS Assist - 26 Annette JENSEN Målvogter - 1 Johanna BUNDSEN	03:30
03:39	Fejlaflevering - 21 Kelly DULFER	2-3		
		2-4	Mål - Kontra 1. bølge - 77 Line Mai Nørgaard HOUGAARD Assist - 26 Annette JENSEN Målvogter - 1 Johanna BUNDSEN	03:45
04:21	Fejlaflevering - 20 Anne Cecilie DE LA COUR	2-4		
		2-4	Skud reddet - Kontra 1. bølge - 77 Line Mai Nørgaard HOUGAARD Målvogter - 1 Johanna BUNDSEN	04:28
04:44	Tilkendt straffe - 5 Louise SVALASTOG Forårsagede straffe - 19 Sara Trier HALD	2-4		
		2-4	Advarsel - 19 Sara Trier HALD	04:49
05:04	Straffe på stolpe - 14 Mai KRAGBALLE Målvogter - 16 Louise EGESTORP	2-4		
		2-4	Skud reddet - Gennembrud - 10 Inger SMITS Målvogter - 1 Johanna BUNDSEN	06:11
06:19	Skud reddet - Kontra 2. bølge - 21 Kelly DULFER Målvogter - 16 Louise EGESTORP	2-4		
		2-4	Fejlaflevering - 17 Emilie Bastrup BERTELSEN Bolderobring - 90 Mia REJ	06:26
06:33	Skud forbi - Kontra 2. bølge - 3 Louise FØNS Målvogter - 16 Louise EGESTORP	2-4		
		2-4	Skud reddet - Gennembrud - 26 Annette JENSEN Målvogter - 1 Johanna BUNDSEN	07:02
07:09	Mål - Kontra 2. bølge - 21 Kelly DULFER Assist - 15 Jenny ALM Målvogter - 16 Louise EGESTORP	3-4		
		3-5	Mål - Streg - 19 Sara Trier HALD Assist - 10 Inger SMITS Målvogter - 1 Johanna BUNDSEN	08:00
08:36	Skud forbi - Venstre fløj - 3 Louise FØNS Målvogter - 16 Louise EGESTORP	3-5		
		3-6	Mål - Streg - 19 Sara Trier HALD Assist - 26 Annette JENSEN Målvogter - 1 Johanna BUNDSEN	09:00
09:08	Advarsel - 21 Kelly DULFER	3-6		
09:39	Skud reddet - Playmaker - 20 Anne Cecilie DE LA COUR Målvogter - 16 Louise EGESTORP	3-6		

KAMPHÆNDELSER

København Håndbold - TTH Holstebro Damer - 33-32 (17-17)

537965 / 02.03.2018, 19.00 / Frederiksberg Opvisning / HTH GO Ligaen - Grundspil

København Håndbold			TTH Holstebro Damer	
		3-6	Skud reddet - Kontra 1. bølge - 10 Inger SMITS Målvogter - 1 Johanna BUNDSEN	09:49
10:03	Fejlaflevering - 20 Anne Cecilie DE LA COUR	3-6		
		3-7	Mål - Kontra 1. bølge - 10 Inger SMITS Assist - 26 Annette JENSEN Målvogter - 1 Johanna BUNDSEN	10:10
10:18	Team timeout	3-7		
10:37	Skud reddet - Gennembrud - 90 Mia REJ Målvogter - 16 Louise EGESTORP	3-7		
		3-7	Skud reddet - Venstre back - 26 Annette JENSEN Målvogter - 1 Johanna BUNDSEN	11:16
11:24	Mål - Kontra 2. bølge - 21 Kelly DULFER Målvogter - 16 Louise EGESTORP	4-7		
		4-7	Regelfejl - 2 Pauline BØGELUND	11:59
12:26	Skud reddet - Playmaker - 21 Kelly DULFER Målvogter - 16 Louise EGESTORP	4-7		
		4-7	Fejlaflevering - 26 Annette JENSEN	12:42
12:51	Mål - Kontra 2. bølge - 19 Debbie BONT Assist - 22 Hanna BLOMSTRAND Målvogter - 16 Louise EGESTORP	5-7		
		5-7	Team timeout	12:58
		5-7	Fejlaflevering - 2 Pauline BØGELUND	13:33
13:44	Tabt bold - 21 Kelly DULFER	5-7		
13:51	Advarsel - 19 Debbie BONT	5-7		
		5-7	Skud reddet - Venstre back - 26 Annette JENSEN Målvogter - 1 Johanna BUNDSEN	14:34
14:40	Mål - Kontra 1. bølge - 15 Jenny ALM Assist - 90 Mia REJ Målvogter - 16 Louise EGESTORP	6-7		
		6-8	Mål - Gennembrud - 26 Annette JENSEN Assist - 2 Pauline BØGELUND Målvogter - 1 Johanna BUNDSEN	15:10
15:44	Fejlaflevering - 22 Hanna BLOMSTRAND	6-8		
		6-9	Mål - Kontra 2. bølge - 2 Pauline BØGELUND Målvogter - 1 Johanna BUNDSEN	15:50
16:36	Mål - Gennembrud - 90 Mia REJ Målvogter - 16 Louise EGESTORP	7-9		
		7-9	Regelfejl - 10 Inger SMITS	17:24
17:35	Mål - Gennembrud - 21 Kelly DULFER Målvogter - 16 Louise EGESTORP	8-9		
		8-9	Skud forbi - Playmaker - 10 Inger SMITS Målvogter - 1 Johanna BUNDSEN	18:07
18:12	Mål - Kontra 2. bølge - 6 Annika MEYER Assist - 15 Jenny ALM Målvogter - 16 Louise EGESTORP	9-9		
		9-9	Fejlaflevering - 2 Pauline BØGELUND	18:42
18:51	Fejlaflevering - 15 Jenny ALM	9-9		
		9-9	Regelfejl - 17 Emilie Bastrup BERTELSEN	19:00
19:05	Mål - Kontra 2. bølge - 15 Jenny ALM Målvogter - 16 Louise EGESTORP	10-9		

KAMPHÆNDELSER

København Håndbold - TTH Holstebro Damer - 33-32 (17-17)

537965 / 02.03.2018, 19.00 / Frederiksberg Opvisning / HTH GO Ligaen - Grundspil

København Håndbold			TTH Holstebro Damer	
		10-9	Fejlaflevering - 26 Annette JENSEN Bolderobring - 14 Mai KRAGBALLE	19:45
19:55	Skud reddet - Kontra 1. bølge - 14 Mai KRAGBALLE Målvogter - 16 Louise EGESTORP	10-9		
		10-10	Mål - Gennembrud - 26 Annette JENSEN Målvogter - 1 Johanna BUNDSEN	20:27
20:36	Mål - Kontra 2. bølge - 90 Mia REJ Målvogter - 16 Louise EGESTORP	11-10		
		11-10	Udvisning - 19 Sara Trier HALD	20:46
		11-11	Mål - Venstre fløj - 22 Sarah STOUGAARD Assist - 10 Inger SMITS Målvogter - 1 Johanna BUNDSEN	21:35
22:03	Fejlaflevering - 14 Mai KRAGBALLE	11-11		
		11-12	Mål - Playmaker - 26 Annette JENSEN Målvogter - 1 Johanna BUNDSEN	22:40
22:52	Mål - Kontra 2. bølge - 19 Debbie BONT Assist - 15 Jenny ALM Målvogter - 16 Louise EGESTORP	12-12		
		12-13	Mål - Gennembrud - 3 Mathilde HYLLEBERG Målvogter - 1 Johanna BUNDSEN	23:28
23:37	Mål - Kontra 2. bølge - 90 Mia REJ Målvogter - 16 Louise EGESTORP	13-13		
		13-14	Mål - Playmaker - 26 Annette JENSEN Målvogter - 1 Johanna BUNDSEN	24:36
24:52	Tilkendt straffe - 21 Kelly DULFER Forårsagede straffe - 3 Mathilde HYLLEBERG	13-14		
25:14	Straffemål - 28 Myrthe SCHOENAKER Målvogter - 16 Louise EGESTORP	14-14		
		14-14	Regelfejl - 26 Annette JENSEN	25:44
25:52	Mål - Kontra 2. bølge - 90 Mia REJ Målvogter - 16 Louise EGESTORP	15-14		
		15-15	Mål - Højre fløj - 77 Line Mai Nørgaard HOUGAARD Assist - 3 Mathilde HYLLEBERG Målvogter - 12 Marie Sundfør TØMMERBAKKE	26:44
27:17	Skud reddet - Gennembrud - 90 Mia REJ Retur Målvogter - 16 Louise EGESTORP	15-15		
27:25	Mål - Venstre back - 90 Mia REJ Målvogter - 16 Louise EGESTORP	16-15		
		16-16	Mål - Venstre fløj - 22 Sarah STOUGAARD Assist - 4 Maja ERIKSSON Målvogter - 12 Marie Sundfør TØMMERBAKKE	27:51
28:03	Regelfejl - 90 Mia REJ	16-16		
		16-17	Mål - Streg - 19 Sara Trier HALD Assist - 10 Inger SMITS Målvogter - 12 Marie Sundfør TØMMERBAKKE	28:47
29:25	Mål - Playmaker - 15 Jenny ALM Målvogter - 16 Louise EGESTORP	17-17		
		17-17	Tabt bold - 10 Inger SMITS	29:49
		17-17	Advarsel - 4 Maja ERIKSSON	30:00
30:00	Skud forbi - Højre back - 21 Kelly DULFER	17-17		

KAMPHÆNDELSER

København Håndbold - TTH Holstebro Damer - 33-32 (17-17)

537965 / 02.03.2018, 19.00 / Frederiksberg Opvisning / HTH GO Ligaen - Grundspil

København Håndbold			TTH Holstebro Damer	
	Målvogter - 16 Louise EGESTORP			
30:00	Pause	17-17		
		17-17	Fejlaflevering - 2 Pauline BØGELUND	30:32
30:41	Mål - Venstre fløj - 44 Rikke Schou EBBESEN Assist - 90 Mia REJ Målvogter - 16 Louise EGESTORP	18-17		
		18-17	Skud blokeret - Playmaker - 26 Annette JENSEN	31:30
32:25	Skud forbi - Playmaker - 20 Anne Cecilie DE LA COUR Målvogter - 16 Louise EGESTORP	18-17		
		18-18	Mål - Kontra 1. bølge - 19 Sara Trier HALD Assist - 26 Annette JENSEN Målvogter - 12 Marie Sundfør TØMMERBAKKE	32:33
33:01	Mål - Venstre back - 15 Jenny ALM Målvogter - 16 Louise EGESTORP	19-18		
		19-18	Fejlaflevering - 10 Inger SMITS	33:23
33:35	Tilkendt straffe - 19 Debbie BONT Forårsagede straffe - 22 Sarah STOUGAARD	19-18		
33:57	Straffemål - 28 Myrthe SCHOENAKER Målvogter - 16 Louise EGESTORP	20-18		
		20-18	Skud på stolpe - Playmaker - 10 Inger SMITS Målvogter - 12 Marie Sundfør TØMMERBAKKE	34:33
35:09	Skud reddet - Streg - 6 Annika MEYER Målvogter - 16 Louise EGESTORP	20-18		
		20-18	Fejlaflevering - 16 Louise EGESTORP	35:17
35:23	Mål - Streg - 21 Kelly DULFER Assist - 15 Jenny ALM Målvogter - 16 Louise EGESTORP	21-18		
		21-18	Team timeout	35:27
		21-19	Mål - Gennembrud - 2 Pauline BØGELUND Målvogter - 12 Marie Sundfør TØMMERBAKKE	35:52
36:29	Skud reddet - Streg - 6 Annika MEYER Målvogter - 16 Louise EGESTORP	21-19		
		21-20	Mål - Gennembrud - 26 Annette JENSEN Målvogter - 12 Marie Sundfør TØMMERBAKKE	37:09
37:52	Skud reddet - Playmaker - 90 Mia REJ Målvogter - 16 Louise EGESTORP	21-20		
		21-20	Skud reddet - Playmaker - 26 Annette JENSEN Målvogter - 12 Marie Sundfør TØMMERBAKKE	38:27
38:46	Skud på stolpe - Venstre fløj - 44 Rikke Schou EBBESEN Retur Målvogter - 16 Louise EGESTORP	21-20		
39:12	Mål - Streg - 6 Annika MEYER Assist - 20 Anne Cecilie DE LA COUR Målvogter - 16 Louise EGESTORP	22-20		
		22-21	Mål - Streg - 19 Sara Trier HALD Assist - 26 Annette JENSEN Målvogter - 12 Marie Sundfør TØMMERBAKKE	40:25
41:07	Mål - Streg - 6 Annika MEYER Assist - 20 Anne Cecilie DE LA COUR Målvogter - 16 Louise EGESTORP	23-21		
		23-21	Regelfejl - 10 Inger SMITS	41:22

KAMPHÆNDELSER

København Håndbold - TTH Holstebro Damer - 33-32 (17-17)

537965 / 02.03.2018, 19.00 / Frederiksberg Opvisning / HTH GO Ligaen - Grundspil

København Håndbold			TTH Holstebro Damer	
42:01	Skud forbi - Playmaker - 20 Anne Cecilie DE LA COUR Målvogter - 16 Louise EGESTORP	23-21		
		23-22	Mål - Venstre back - 26 Annette JENSEN Målvogter - 12 Marie Sundfør TØMMERBAKKE	43:02
43:13	Mål - Kontra 2. bølge - 90 Mia REJ Målvogter - 16 Louise EGESTORP	24-22		
		24-22	Fejlaflevering - 10 Inger SMITS	43:50
43:58	Tabt bold - 19 Debbie BONT	24-22		
		24-23	Mål - Kontra 1. bølge - 10 Inger SMITS Assist - 2 Pauline BØGELUND Målvogter - 12 Marie Sundfør TØMMERBAKKE	44:02
44:56	Mål - Højre fløj - 19 Debbie BONT Assist - 20 Anne Cecilie DE LA COUR Målvogter - 16 Louise EGESTORP	25-23		
		25-23	Skud blokeret - Playmaker - 2 Pauline BØGELUND Retur	45:55
		25-24	Mål - Streg - 19 Sara Trier HALD Assist - 26 Annette JENSEN Målvogter - 12 Marie Sundfør TØMMERBAKKE	46:06
46:46	Mål - Gennembrud - 90 Mia REJ Målvogter - 16 Louise EGESTORP	26-24		
		26-24	Udvisning - 2 Pauline BØGELUND	46:51
		26-24	Skud reddet - Playmaker - 26 Annette JENSEN Målvogter - 12 Marie Sundfør TØMMERBAKKE	47:40
48:03	Mål - Kontra 1. bølge - 12 Marie Sundfør TØMMERBAKKE	27-24		
		27-25	Mål - Gennembrud - 26 Annette JENSEN Målvogter - 12 Marie Sundfør TØMMERBAKKE	48:31
48:52	Skud reddet - Højre fløj - 19 Debbie BONT Retur Målvogter - 16 Louise EGESTORP	27-25		
49:15	Tabt bold - 15 Jenny ALM	27-25		
		27-26	Mål - Kontra 1. bølge - 10 Inger SMITS Assist - 2 Pauline BØGELUND Målvogter - 12 Marie Sundfør TØMMERBAKKE	49:21
49:28	Mål - Kontra 2. bølge - 19 Debbie BONT Assist - 20 Anne Cecilie DE LA COUR Målvogter - 16 Louise EGESTORP	28-26		
		28-26	Skud reddet - Playmaker - 4 Maja ERIKSSON Retur Målvogter - 12 Marie Sundfør TØMMERBAKKE	50:03
		28-27	Mål - Streg - 19 Sara Trier HALD Assist - 10 Inger SMITS Målvogter - 12 Marie Sundfør TØMMERBAKKE	50:21
50:34	Mål - Gennembrud - 90 Mia REJ Målvogter - 16 Louise EGESTORP	29-27		
		29-28	Mål - Højre fløj - 77 Line Mai Nørgaard HOUGAARD Assist - 26 Annette JENSEN Målvogter - 12 Marie Sundfør TØMMERBAKKE	51:23
52:08	Mål - Playmaker - 20 Anne Cecilie DE LA COUR Målvogter - 16 Louise EGESTORP	30-28		
		30-28	Skud på stolpe - Højre back - 2 Pauline BØGELUND Retur Målvogter - 1 Johanna BUNDSEN	52:49

KAMPHÆNDELSER

København Håndbold - TTH Holstebro Damer - 33-32 (17-17)

537965 / 02.03.2018, 19.00 / Frederiksberg Opvisning / HTH GO Ligaen - Grundspil

København Håndbold			TTH Holstebro Damer	
		30-29	Mål - Playmaker - 4 Maja ERIKSSON Målvogter - 1 Johanna BUNDSEN	53:27
53:36	Mål - Kontra 2. bølge - 90 Mia REJ Målvogter - 16 Louise EGESTORP	31-29		
		31-29	Skud forbi - Playmaker - 4 Maja ERIKSSON Målvogter - 1 Johanna BUNDSEN	54:34
54:42	Team timeout	31-29		
55:26	Skud reddet - Streg - 6 Annika MEYER Målvogter - 16 Louise EGESTORP	31-29		
		31-29	Skud blokeret - Playmaker - 10 Inger SMITS	56:01
57:03	Mål - Venstre back - 21 Kelly DULFER Målvogter - 16 Louise EGESTORP	32-29		
		32-29	Fejlaflevering - 10 Inger SMITS	57:57
58:27	Mål - Playmaker - 20 Anne Cecilie DE LA COUR Målvogter - 16 Louise EGESTORP	33-29		
		33-29	Team timeout	58:32
		33-30	Mål - Venstre fløj - 22 Sarah STOUGAARD Assist - 26 Annette JENSEN Målvogter - 1 Johanna BUNDSEN	58:44
59:03	Fejlaflevering - 20 Anne Cecilie DE LA COUR	33-30		
		33-31	Mål - Kontra 2. bølge - 22 Sarah STOUGAARD Assist - 4 Maja ERIKSSON Målvogter - 1 Johanna BUNDSEN	59:11
59:37	Fejlaflevering - 21 Kelly DULFER	33-31		
		33-32	Mål - Kontra 2. bølge - 4 Maja ERIKSSON Assist - 10 Inger SMITS Målvogter - 1 Johanna BUNDSEN	59:45
60:00	Fuldtid kl 20:04:05	33-32		
		33-32	Kamp slut kl 13:22:13	60:00

SPILLERSTATISTIK

København Håndbold - TTH Holstebro Damer - 33-32 (17-17)

537965 / 02.03.2018, 19.00 / Frederiksberg Opvisning / HTH GO Ligaen - Grundspil

København Håndbold

Målmænd

Nr	Navn	Redn/Skud	Straffe-Redn/skud	Total Redn/Skud	Mål imod	Skud forbi	Skud stolpe	Assist	Mål	Bold erob.	Fejl aflv.	Regelbrud	2 min udvis.	MEP
1	Johanna BUNDSEN	6/24 25%	0/0 0%	6/24 25%	18	2	1	0	0	0	0	0	0	0.19
12	Marie Sundfør TØMMERBAKKE	3/17 17.65%	0/0 0%	3/17 17.65%	14	0	1	0	1	0	0	0	0	-0.17

Markspillere

Nr	Navn	Mål/Skud	Straffe-mål/skud	Total Mål/Skud	Assist	Tilkendt straffe	Forårsagde straffe	Rødt kort	Tabt bold	Bold erob.	Fejl aflv.	Regelbrud	2min udvis.	MEP
3	Louise FØNS	0/2 0%	0/0 0%	0/2 0%	0	0	0	0	0	0	0	0	0	-0.58
5	Louise SVALASTOG	0/0 0%	0/0 0%	0/0 0%	0	1	0	0	0	0	0	0	0	0.42
6	Annika MEYER	3/6 50%	0/0 0%	3/6 50%	0	0	0	0	0	0	0	0	0	1.2
7	Line BJØRNSEN	0/0 0%	0/0 0%	0/0 0%	0	0	0	0	0	0	0	0	0	0
10	Stine KNUDSEN	0/0 0%	0/0 0%	0/0 0%	0	0	0	0	0	0	0	0	0	0
14	Mai KRAGBALLE	0/1 0%	0/1 0%	0/2 0%	0	0	0	0	0	1	1	0	0	-0.9
15	Jenny ALM	4/4 100%	0/0 0%	4/4 100%	4	0	0	0	1	0	1	0	0	3.3
19	Debbie BONT	4/5 80%	0/0 0%	4/5 80%	0	1	0	0	1	0	0	0	0	2.79
20	Anne Cecilie DE LA COUR	4/7 57.14%	0/0 0%	4/7 57.14%	4	0	0	0	0	0	3	0	0	2.35
21	Kelly DULFER	5/8 62.5%	0/0 0%	5/8 62.5%	0	1	0	0	1	0	3	0	0	2.07
22	Hanna BLOMSTRAND	0/0 0%	0/0 0%	0/0 0%	1	0	0	0	0	0	1	0	0	-0.1
28	Myrthe SCHOENAKER	0/0 0%	2/2 100%	2/2 100%	0	0	0	0	0	0	0	0	0	0.9
44	Rikke Schou EBBESEN	1/2 50%	0/0 0%	1/2 50%	0	0	0	0	0	0	0	0	0	0.47
90	Mia REJ	9/12 75%	0/0 0%	9/12 75%	2	0	0	0	0	1	0	1	0	6.3

SPILLERSTATISTIK

København Håndbold - TTH Holstebro Damer - 33-32 (17-17)

537965 / 02.03.2018, 19.00 / Frederiksberg Opvisning / HTH GO Ligaen - Grundspil

TTH Holstebro Damer

Målmænd

Nr	Navn	Redn/Skud	Straffe-Redn/skud	Total Redn/Skud	Mål imod	Skud forbi	Skud stolpe	Assist	Mål	Bold erob.	Fejl aflv.	Regelbrud	2 min udvis.	MEP
12	Ida Kramer VIUM	0/0 0%	0/0 0%	0/0 0%	0	0	0	0	0	0	0	0	0	0
16	Louise EGESTORP	11/41 26.83%	0/2 0%	11/43 25.58%	32	5	1	0	0	0	1	0	0	0.04

Markspillere

Nr	Navn	Mål/Skud	Straffe-mål/skud	Total Mål/Skud	Assist	Tilkendt straffe	Forårsagde straffe	Rødt kort	Tabt bold	Bold erob.	Fejl aflv.	Regelbrud	2min udvis.	MEP
2	Pauline BØGELUND	2/4 50%	0/0 0%	2/4 50%	3	0	0	0	0	0	3	1	1	0.27
3	Mathilde HYLLEBERG	1/1 100%	0/0 0%	1/1 100%	1	0	1	0	0	0	0	0	0	0.8
4	Maja ERIKSSON	2/4 50%	0/0 0%	2/4 50%	2	0	0	0	0	0	0	0	0	1.6
7	Stine ANDERSEN	0/0 0%	0/0 0%	0/0 0%	0	0	0	0	0	0	0	0	0	0
10	Inger SMITS	5/10 50%	0/0 0%	5/10 50%	5	0	0	0	1	0	3	2	0	1.55
13	Rebecca Philmann SØNDERSKOV	0/0 0%	0/0 0%	0/0 0%	0	0	0	0	0	0	0	0	0	0
17	Emilie Bastrup BERTELSEN	1/1 100%	0/0 0%	1/1 100%	0	0	0	0	0	0	1	1	0	0.05
19	Sara Trier HALD	7/7 100%	0/0 0%	7/7 100%	0	0	1	0	0	0	0	0	1	4.87
22	Sarah STOUGAARD	4/4 100%	0/0 0%	4/4 100%	0	0	1	0	0	0	0	0	0	2.8
26	Annette JENSEN	7/13 53.85%	0/0 0%	7/13 53.85%	10	0	0	0	0	0	2	1	0	5.35
72	Line Toftgaard FRANDSEN	0/0 0%	0/0 0%	0/0 0%	0	0	0	0	0	0	0	0	0	0
77	Line Mai Nørgaard HOUGAARD	3/4 75%	0/0 0%	3/4 75%	0	0	0	0	0	0	0	0	0	1.85

Fordeling af mål og skud

København Håndbold - TTH Holstebro Damer - 33-32 (17-17)

537965 / 02.03.2018, 19.00 / Frederiksberg Opvisning / HTH GO Ligaen - Grundspil

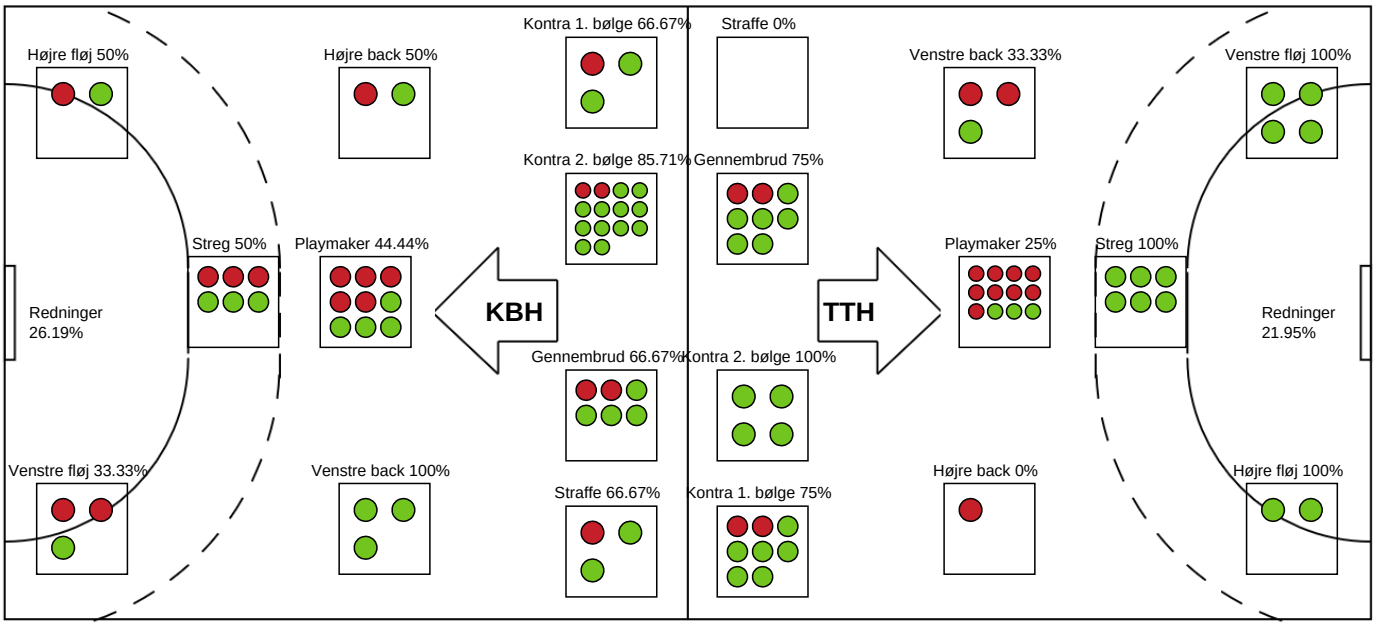

Angrebet sluttede med:

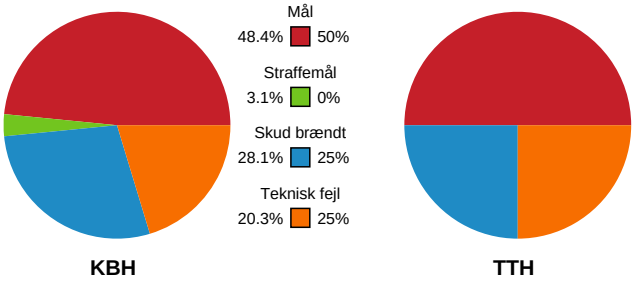

Skuddene endte med:

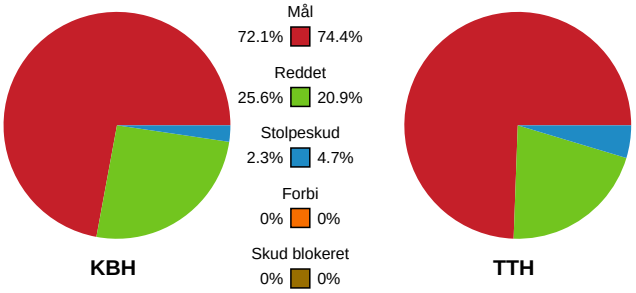

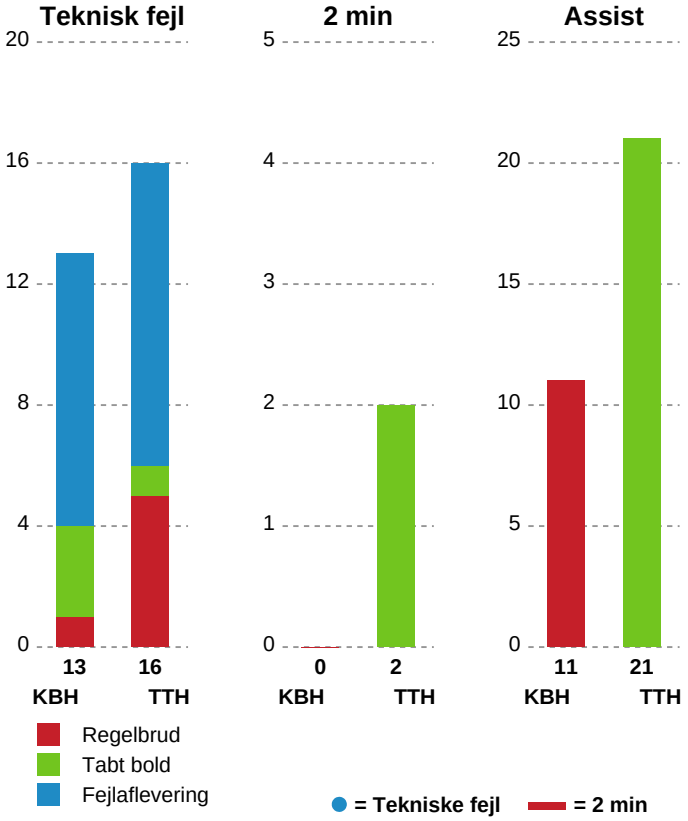

Målforskel i løbet af kampen

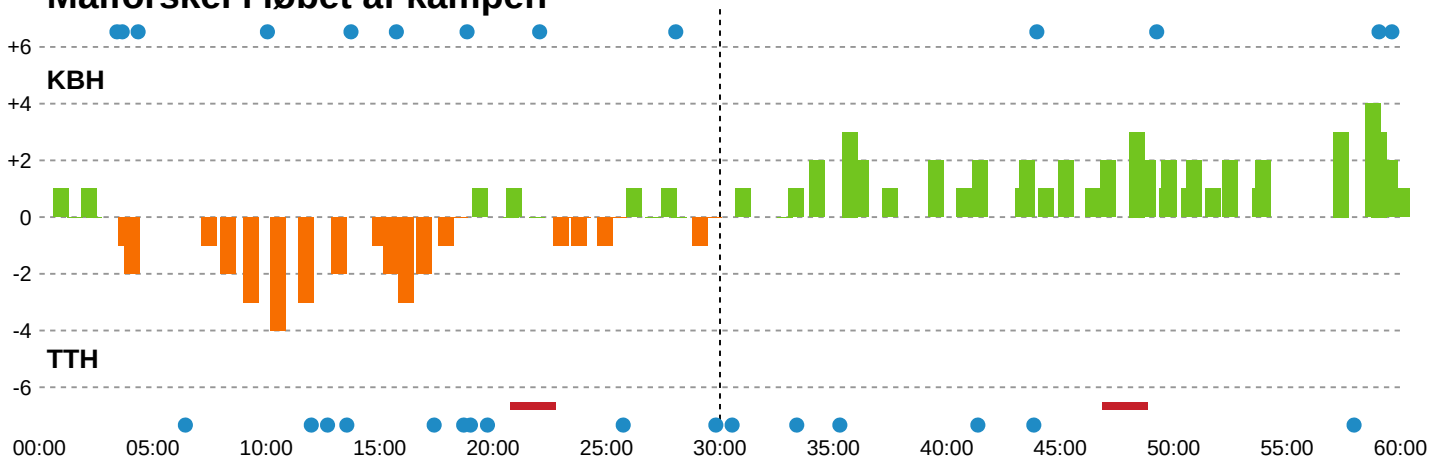

Shotplot for Første halvleg

København Håndbold - TTH Holstebro Damer - 33-32 (17-17)

537965 / 02.03.2018, 19.00 / Frederiksberg Opvisning / HTH GO Ligaen - Grundspil

Intet billede angivet

København Håndbold

Redningsdiagram

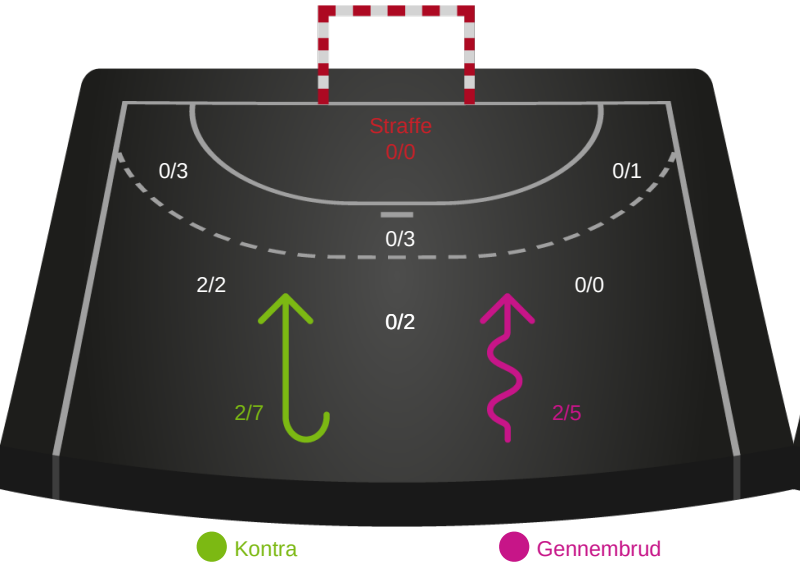

TTH Holstebro Damer

Redningsdiagram

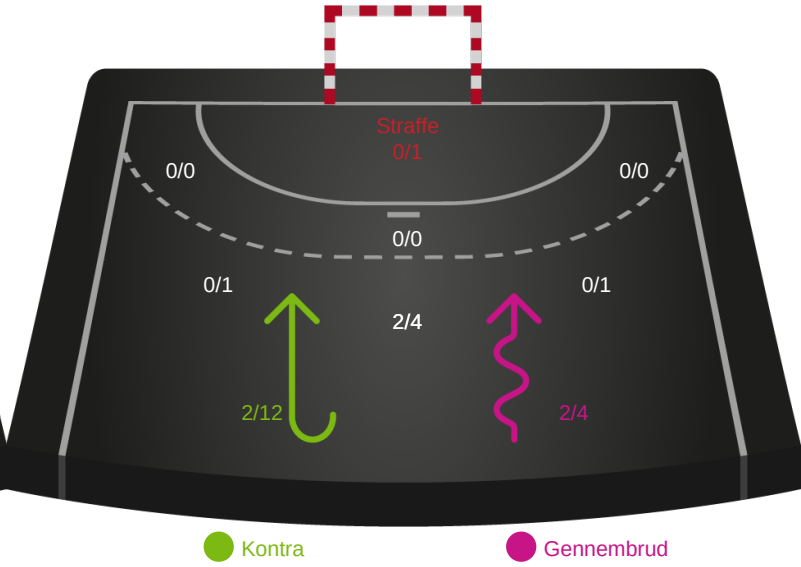

København Håndbold

Skuddiagram

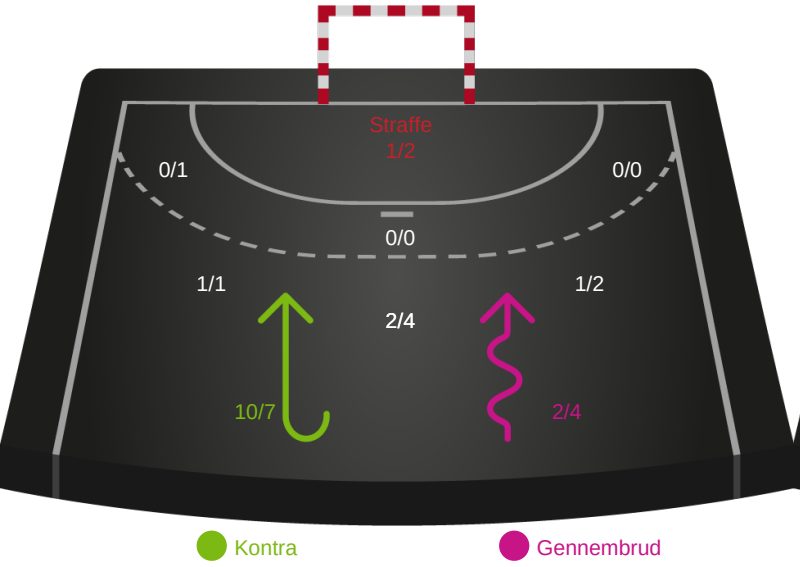

TTH Holstebro Damer

Skuddiagram

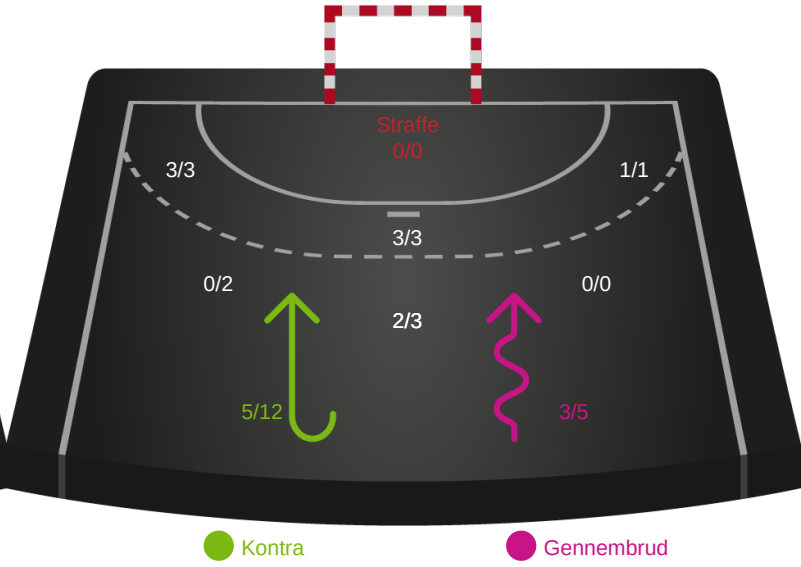

Shotplot for Anden halvleg

København Håndbold - TTH Holstebro Damer - 33-32 (17-17)

537965 / 02.03.2018, 19.00 / Frederiksberg Opvisning / HTH GO Ligaen - Grundspil

Intet billede angivet

København Håndbold

Redningsdiagram

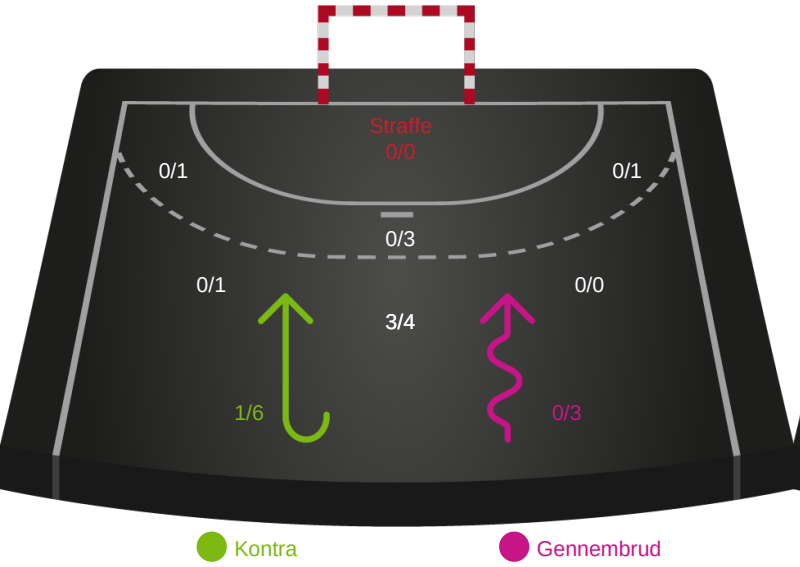

TTH Holstebro Damer

Redningsdiagram

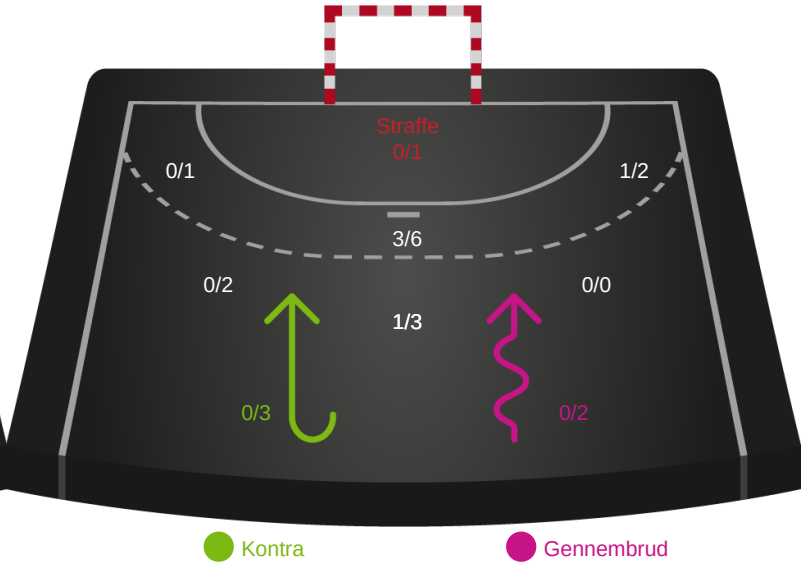

København Håndbold

Skuddiagram

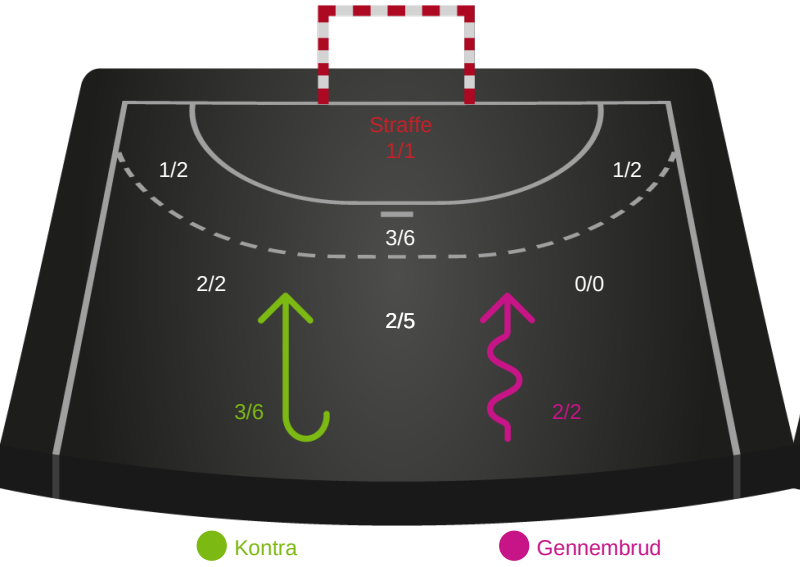

TTH Holstebro Damer

Skuddiagram

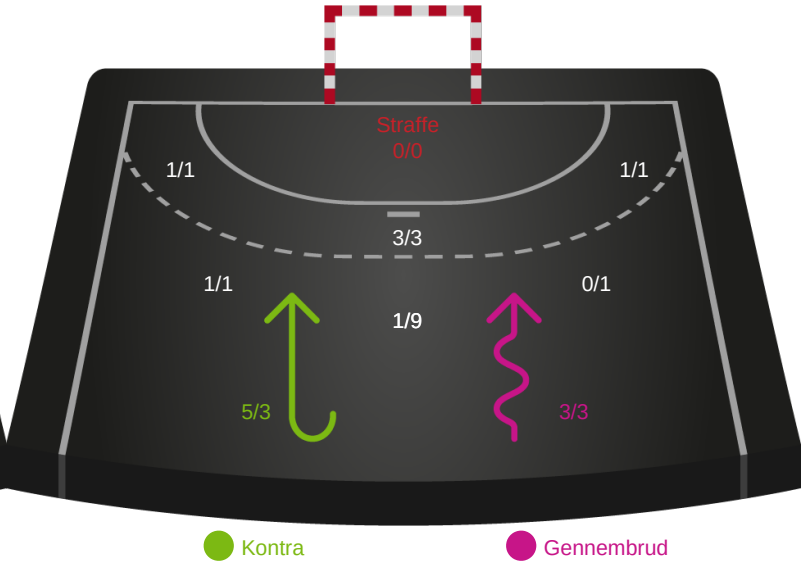

Shotplot for Total

København Håndbold - TTH Holstebro Damer - 33-32 (17-17)

537965 / 02.03.2018, 19.00 / Frederiksberg Opvisning / HTH GO Ligaen - Grundspil

Intet billede angivet

København Håndbold

Redningsdiagram

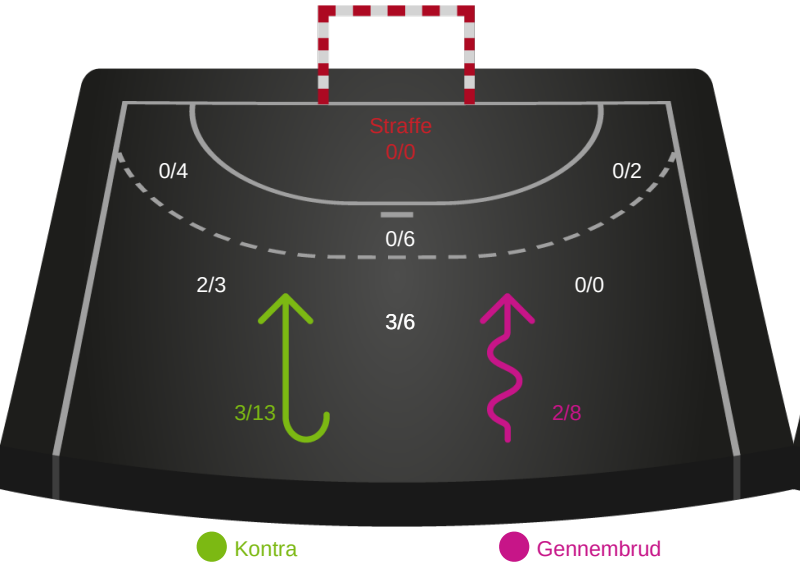

TTH Holstebro Damer

Redningsdiagram

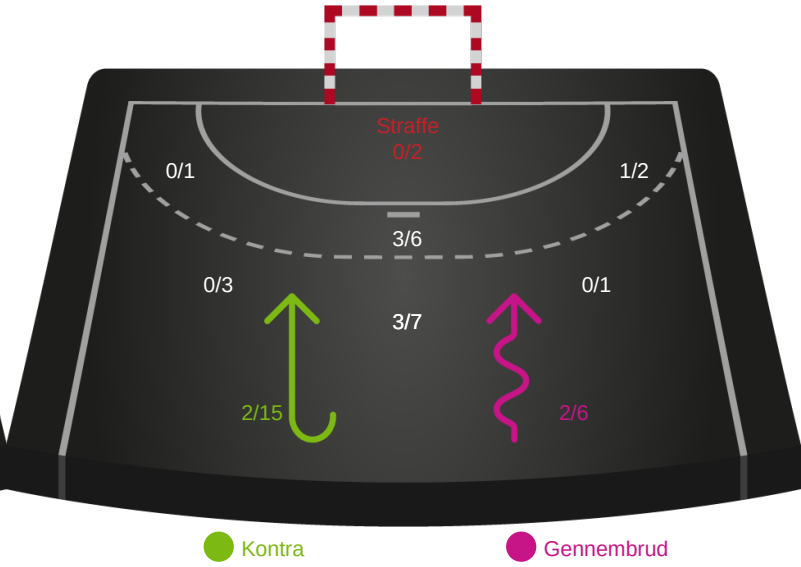

København Håndbold

Skuddiagram

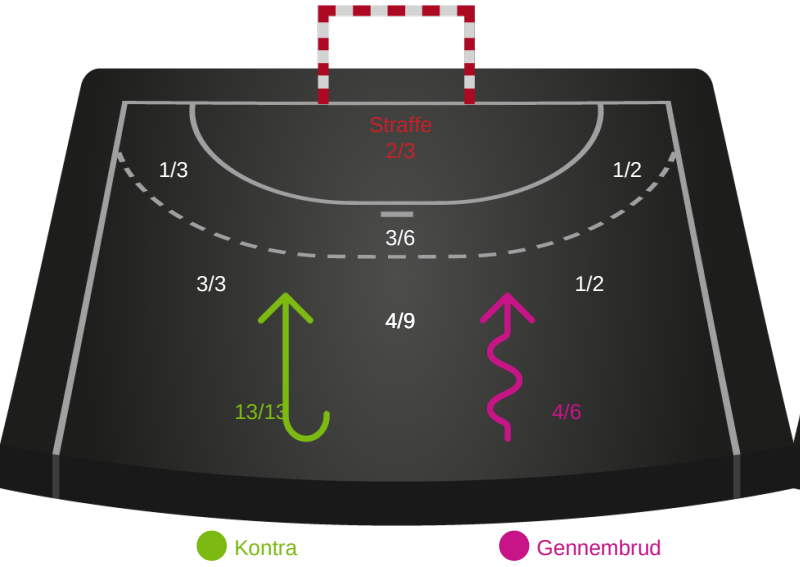

TTH Holstebro Damer

Skuddiagram

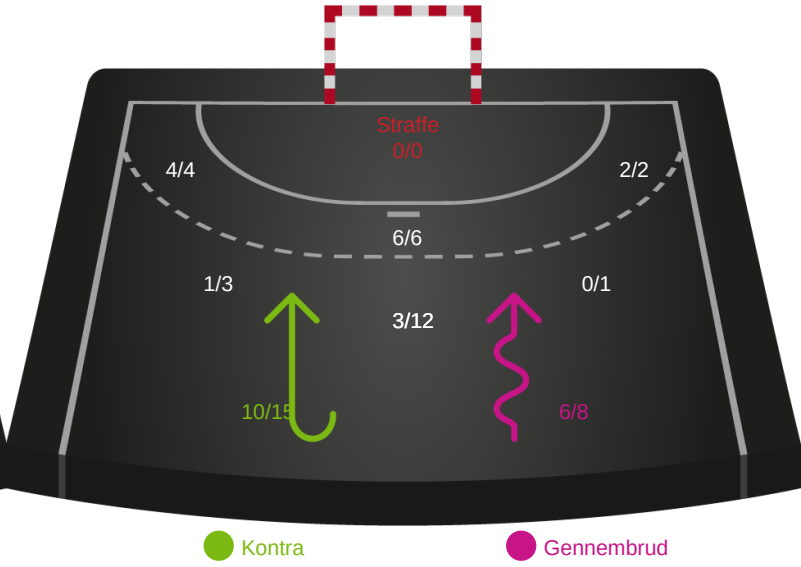

Hold statistik for Første halvleg

København Håndbold - TTH Holstebro Damer - 33-32 (17-17)

537965 / 02.03.2018, 19.00 / Frederiksberg Opvisning / HTH GO Ligaen - Grundspil

København Håndbold		TTH Holstebro Damer
17	Mål i alt	17
16	Mål i alm. spil	17
1	Straffemål	0
6	Redninger i alt	6
6	Redninger i alm. spil	6
0	Strafferedninger	0
10	Kontramål	5
5	Assist	11
7	Fejlaflevering	5
1	Tabt bold	1
1	Regelfejl	4
9	Tekniske fejl i alt	10
0	Udvisninger	1
1	Team Time out	1
2	Gult kort	3
0	Direkte rødt kort	0
0	Blåt kort	0

Hold statistik for Anden halvleg

København Håndbold - TTH Holstebro Damer - 33-32 (17-17)

537965 / 02.03.2018, 19.00 / Frederiksberg Opvisning / HTH GO Ligaen - Grundspil

København Håndbold		TTH Holstebro Damer
16	Mål i alt	15
15	Mål i alm. spil	15
1	Straffemål	0
3	Redninger i alt	5
3	Redninger i alm. spil	5
0	Strafferedninger	0
4	Kontramål	5
6	Assist	10
2	Fejlaflevering	5
2	Tabt bold	0
0	Regelfejl	1
4	Tekniske fejl i alt	6
0	Udvisninger	1
1	Team Time out	2
0	Gult kort	0
0	Direkte rødt kort	0
0	Blåt kort	0

Hold statistik for Total

København Håndbold - TTH Holstebro Damer - 33-32 (17-17)

537965 / 02.03.2018, 19.00 / Frederiksberg Opvisning / HTH GO Ligaen - Grundspil

København Håndbold		TTH Holstebro Damer
33	Mål i alt	32
31	Mål i alm. spil	32
2	Straffemål	0
9	Redninger i alt	11
9	Redninger i alm. spil	11
0	Strafferedninger	0
14	Kontramål	10
11	Assist	21
9	Fejlaflevering	10
3	Tabt bold	1
1	Regelfejl	5
13	Tekniske fejl i alt	16
0	Udvisninger	2
2	Team Time out	3
2	Gult kort	3
0	Direkte rødt kort	0
0	Blåt kort	0