Dansk Håndbold

Herre Håndbold Ligaen - Grundspil

KAMPRAPPORT

Kamp nr.	Hjemmehold	Udehold
679102	GOG	Bjerringbro-Silkeborg

Spillested	Dato	Tid	Tilskuertal
SU`VI:T Arena (Gudme) - Hal 1 Kapacitet: 0	11-09-2018	19:30	1609

Slutresultat

30-31

Nr.		M	A	2'	2'	2'	D
1	Ole EREVIK						
2	Odinn RIKHARDSSON	3					
3	Niclas Vest KIRKELØKKE	2					
6	Jon ANDERSEN						
9	Frederik Bo ANDERSEN	1					
10	Josef PUJOL	5					
12	Frank MIKKELSEN						
14	Lukas JØRGENSEN						
15	Emil LÆRKE	2		19:33			
17	Oscar BERGENDAHL	2					
18	Lars HALD						
20	Lasse KRONBORG			56:07			
31	Emil JAKOBSEN	4	14:41				
64	Lasse Kjær MØLLER	11	02:37				
A	Nicolej Møldrup KRICKAU						
B	Mathias ALBREKTSEN						
C	Lars KRISTIANSEN						
D	Hanne NØDDESKOU-FINK						
		TTO	1: 27:32		2: 39:45		3: 59:42

Nr.		M	A	2'	2'	2'	D
1	Kasper LARSEN						
4	Klaus THOMSEN						
7	Nikolaj Øris NIELSEN	5					
8	Mads Øris NIELSEN	1					
9	Jacob LASSEN	3					
10	Johan HANSEN	2					
11	Sebastian SKUBE	5					
16	Aljosa REZAR						
18	Jesper NØDDESBO	1	27:58				
22	Nikolaj MARKUSSEN	8					
23	Stefan HUNDSTRUP	1		37:26			
29	Rasmus THIEMER-JENSEN			55:33			
77	Michael KNUDSEN	5	25:14				
A	Lars Porskær MØLLER						
B	Peter BREDSDORFF-LARSEN		59:23				
C	Niels-Jørgen OTTESEN						
D	Tom JENSEN						
		TTO	1: 24:00		2: 47:44		3: 58:59

Halvlegsresultat	
16	16
Slutresultat	
30	31

1. Forlængelse	
0	0
2. Forlængelse	
0	0
Efter straffekast	
0	0

Straffekast mål/tilkendt	
1 / 1	3 / 3

Officials

Hjemmehold - Official A	
Nicolej Møldrup KRICKAU	X
Udehold - Official A	
Lars Porskær MØLLER	X
Dommer 1	
Henrik Johnsen	X
Dommer 2	
Claus Adelgaard	X
Observatør 1	
Anders Frydkjær Petersen	X
Observatør 2	
Tidtager	
Aage Kudsk	X
Sekretær	
Dorthe Mortensen	X

Bemærkning

Protest	

KAMPHÆNDELSER

GOG - Bjerringbro-Silkeborg - 30-31 (16-16)

679102 / 11.09.2018, 19.30 / SU`VI:T Arena (Gudme) - Hal 1 / Herre Håndbold Ligaen - Grundspil

GOG			Bjerringbro-Silkeborg	
00:33	Mål - Venstre fløj - 31 Emil JAKOBSEN Assist - 64 Lasse Kjær MØLLER Målvogter - 16 Aljosa REZAR	1-0		
		1-1	Mål - Playmaker - 22 Nikolaj MARKUSSEN Målvogter - 1 Ole EREVIK	01:03
01:41	Mål - Gennembrud - 10 Josef PUJOL Assist - 3 Niclas Vest KIRKELØKKE Målvogter - 16 Aljosa REZAR	2-1		
		2-1	Fejlaflevering - 11 Sebastian SKUBE	02:17
02:22	Mål - Kontra 1. bølge - 2 Odinn RIKHARDSSON Assist - 1 Ole EREVIK Målvogter - 16 Aljosa REZAR	3-1		
		3-2	Mål - Streg - 77 Michael KNUDSEN Assist - 22 Nikolaj MARKUSSEN Målvogter - 1 Ole EREVIK	02:31
02:37	Advarsel - 64 Lasse Kjær MØLLER	3-2		
03:13	Tilkendt straffe - 64 Lasse Kjær MØLLER Forårsagede straffe - 77 Michael KNUDSEN	3-2		
03:33	Straffemål - 64 Lasse Kjær MØLLER Målvogter - 16 Aljosa REZAR	4-2		
		4-2	Skud reddet - Gennembrud - 9 Jacob LASSEN Målvogter - 1 Ole EREVIK	04:07
04:19	Skud reddet - Kontra 2. bølge - 64 Lasse Kjær MØLLER Retur Målvogter - 16 Aljosa REZAR	4-2		
04:51	Skud forbi - Gennembrud - 10 Josef PUJOL Målvogter - 16 Aljosa REZAR	4-2		
		4-2	Skud reddet - Playmaker - 10 Johan HANSEN Målvogter - 1 Ole EREVIK	05:02
05:56	Mål - Playmaker - 64 Lasse Kjær MØLLER Assist - 10 Josef PUJOL Målvogter - 16 Aljosa REZAR	5-2		
		5-3	Mål - Playmaker - 22 Nikolaj MARKUSSEN Målvogter - 1 Ole EREVIK	07:09
08:15	Mål - Gennembrud - 64 Lasse Kjær MØLLER Assist - 3 Niclas Vest KIRKELØKKE Målvogter - 16 Aljosa REZAR	6-3		
		6-4	Mål - Gennembrud - 22 Nikolaj MARKUSSEN Målvogter - 1 Ole EREVIK	08:54
09:06	Mål - Højre back - 3 Niclas Vest KIRKELØKKE Målvogter - 16 Aljosa REZAR	7-4		
		7-4	Fejlaflevering - 9 Jacob LASSEN	09:37
09:42	Tabt bold - 2 Odinn RIKHARDSSON Bolderobring - 9 Jacob LASSEN	7-4		
		7-5	Mål - Kontra 1. bølge - 11 Sebastian SKUBE Assist - 9 Jacob LASSEN Målvogter - 1 Ole EREVIK	09:47
10:25	Skud på stolpe - Venstre fløj - 31 Emil JAKOBSEN Retur - 2 Odinn RIKHARDSSON Målvogter - 16 Aljosa REZAR	7-5		
10:30	Mål - Højre fløj - 2 Odinn RIKHARDSSON Målvogter - 16 Aljosa REZAR	8-5		

KAMPHÆNDELSER

GOG - Bjerringbro-Silkeborg - 30-31 (16-16)

679102 / 11.09.2018, 19.30 / SU`VI:T Arena (Gudme) - Hal 1 / Herre Håndbold Ligaen - Grundspil

GOG			Bjerringbro-Silkeborg	
		8-5	Skud på stolpe - Venstre back - 22 Nikolaj MARKUSSEN Retur - 11 Sebastian SKUBE Målvogter - 1 Ole EREVIK	11:04
		8-5	Skud forbi - Gennembrud - 11 Sebastian SKUBE Målvogter - 1 Ole EREVIK	11:10
11:18	Skud reddet - Kontra 2. bølge - 2 Odinn RIKHARDSSON Målvogter - 16 Aljosa REZAR	8-5		
		8-6	Mål - Højre back - 7 Nikolaj Øris NIELSEN Assist - 11 Sebastian SKUBE Målvogter - 1 Ole EREVIK	11:47
11:56	Mål - Streg - 17 Oscar BERGENDAHL Assist - 64 Lasse Kjær MØLLER Målvogter - 16 Aljosa REZAR	9-6		
		9-7	Mål - Streg - 77 Michael KNUDSEN Assist - 11 Sebastian SKUBE Målvogter - 1 Ole EREVIK	12:47
13:34	Mål - Højre fløj - 2 Odinn RIKHARDSSON Assist - 3 Niclas Vest KIRKELØKKE Målvogter - 16 Aljosa REZAR	10-7		
14:41	Advarsel - 31 Emil JAKOBSEN	10-7		
		10-8	Mål - Streg - 77 Michael KNUDSEN Assist - 11 Sebastian SKUBE Målvogter - 1 Ole EREVIK	15:12
15:45	Mål - Playmaker - 15 Emil LÆRKE Assist - 18 Lars HALD Målvogter - 1 Kasper LARSEN	11-8		
		11-9	Mål - Venstre back - 22 Nikolaj MARKUSSEN Målvogter - 1 Ole EREVIK	16:18
16:55	Mål - Venstre back - 15 Emil LÆRKE Målvogter - 1 Kasper LARSEN	12-9		
		12-10	Mål - Playmaker - 22 Nikolaj MARKUSSEN Målvogter - 12 Frank MIKKELSEN	17:05
17:45	Skud reddet - Højre back - 3 Niclas Vest KIRKELØKKE Målvogter - 1 Kasper LARSEN	12-10		
		12-11	Mål - Streg - 23 Stefan HUNDSTRUP Assist - 7 Nikolaj Øris NIELSEN Målvogter - 12 Frank MIKKELSEN	18:20
19:00	Mål - Venstre fløj - 31 Emil JAKOBSEN Assist - 15 Emil LÆRKE Målvogter - 1 Kasper LARSEN	13-11		
		13-11	Tilkendt straffe - 7 Nikolaj Øris NIELSEN Forårsagede straffe - 15 Emil LÆRKE	19:33
19:33	Udvisning - 15 Emil LÆRKE	13-11		
		13-12	Straffemål - 10 Johan HANSEN Målvogter - 12 Frank MIKKELSEN	19:37
20:28	Mål - Playmaker - 64 Lasse Kjær MØLLER Målvogter - 1 Kasper LARSEN	14-12		
		14-13	Mål - Streg - 18 Jesper NØDDESBO Assist - 22 Nikolaj MARKUSSEN Målvogter - 12 Frank MIKKELSEN	21:18
22:18	Skud reddet - Højre back - 6 Jon ANDERSEN Målvogter - 1 Kasper LARSEN	14-13		
		14-13	Skud blokeret - Højre back - 11 Sebastian SKUBE	22:54

KAMPHÆNDELSER

GOG - Bjerringbro-Silkeborg - 30-31 (16-16)

679102 / 11.09.2018, 19.30 / SU`VI:T Arena (Gudme) - Hal 1 / Herre Håndbold Ligaen - Grundspil

GOG			Bjerringbro-Silkeborg	
23:38	Mål - Playmaker - 64 Lasse Kjær MØLLER Målvogter - 1 Kasper LARSEN	15-13		
		15-13	Team timeout	24:00
		15-14	Mål - Playmaker - 8 Mads Øris NIELSEN Målvogter - 12 Frank MIKKELSEN	24:14
24:46	Skud forbi - Venstre back - 64 Lasse Kjær MØLLER Målvogter - 1 Kasper LARSEN	15-14		
		15-15	Mål - Playmaker - 7 Nikolaj Øris NIELSEN Målvogter - 12 Frank MIKKELSEN	24:57
		15-15	Advarsel - 77 Michael KNUDSEN	25:14
26:03	Skud på stolpe - Playmaker - 64 Lasse Kjær MØLLER Målvogter - 1 Kasper LARSEN	15-15		
		15-15	Skud blokeret - Playmaker - 8 Mads Øris NIELSEN	26:40
27:18	Skud reddet - Playmaker - 10 Josef PUJOL Målvogter - 1 Kasper LARSEN	15-15		
		15-16	Mål - Kontra 2. bølge - 22 Nikolaj MARKUSSEN Målvogter - 12 Frank MIKKELSEN	27:23
27:32	Team timeout	15-16		
		15-16	Advarsel - 18 Jesper NØDDESBO	27:58
28:29	Mål - Venstre back - 64 Lasse Kjær MØLLER Målvogter - 1 Kasper LARSEN	16-16		
		16-16	Regelfejl - 7 Nikolaj Øris NIELSEN	29:23
29:57	Skud blokeret - Venstre back - 64 Lasse Kjær MØLLER Retur	16-16		
30:00	Pause	16-16		
		16-16	Fejlaflevering - 11 Sebastian SKUBE Bolderobring - 64 Lasse Kjær MØLLER	31:26
31:31	Mål - Kontra 1. bølge - 31 Emil JAKOBSEN Assist - 64 Lasse Kjær MØLLER Målvogter - 1 Kasper LARSEN	17-16		
		17-17	Mål - Venstre back - 22 Nikolaj MARKUSSEN Målvogter - 12 Frank MIKKELSEN	32:04
33:09	Mål - Gennembrud - 64 Lasse Kjær MØLLER Målvogter - 1 Kasper LARSEN	18-17		
		18-18	Mål - Gennembrud - 11 Sebastian SKUBE Målvogter - 12 Frank MIKKELSEN	33:36
34:35	Skud reddet - Gennembrud - 10 Josef PUJOL Målvogter - 1 Kasper LARSEN	18-18		
		18-19	Mål - Kontra 2. bølge - 9 Jacob LASSEN Assist - 7 Nikolaj Øris NIELSEN Målvogter - 12 Frank MIKKELSEN	34:41
35:13	Mål - Højre fløj - 9 Frederik Bo ANDERSEN Assist - 64 Lasse Kjær MØLLER Målvogter - 1 Kasper LARSEN	19-19		
		19-19	Tilkendt straffe - 18 Jesper NØDDESBO Forårsagede straffe - 17 Oscar BERGENDAHL	36:30
		19-20	Straffemål - 9 Jacob LASSEN Målvogter - 12 Frank MIKKELSEN	36:32
		19-20	Udvisning - 23 Stefan HUNDSTRUP	37:26
37:44	Skud reddet - Streg - 17 Oscar BERGENDAHL	19-20		

KAMPHÆNDELSER

GOG - Bjerringbro-Silkeborg - 30-31 (16-16)

679102 / 11.09.2018, 19.30 / SU`VI:T Arena (Gudme) - Hal 1 / Herre Håndbold Ligaen - Grundspil

GOG			Bjerringbro-Silkeborg	
	Målvogter - 1 Kasper LARSEN			
		19-21	Mål - Venstre back - 22 Nikolaj MARKUSSEN Målvogter - 12 Frank MIKKELSEN	38:40
39:02	Fejlaflevering - 64 Lasse Kjær MØLLER Bolderobring - 9 Jacob LASSEN	19-21		
		19-22	Mål - Playmaker - 7 Nikolaj Øris NIELSEN Målvogter - 1 Ole EREVIK	39:36
39:45	Team timeout	19-22		
39:56	Mål - Playmaker - 3 Niclas Vest KIRKELØKKE Målvogter - 1 Kasper LARSEN	20-22		
		20-23	Mål - Højre fløj - 9 Jacob LASSEN Assist - 7 Nikolaj Øris NIELSEN Målvogter - 1 Ole EREVIK	41:06
41:36	Mål - Gennembrud - 10 Josef PUJOL Målvogter - 1 Kasper LARSEN	21-23		
		21-23	Tilkendt straffe - 11 Sebastian SKUBE Forårsagede straffe - 3 Niclas Vest KIRKELØKKE	42:17
		21-24	Straffemål - 7 Nikolaj Øris NIELSEN Målvogter - 1 Ole EREVIK	42:35
43:12	Mål - Gennembrud - 64 Lasse Kjær MØLLER Målvogter - 1 Kasper LARSEN	22-24		
		22-25	Mål - Gennembrud - 11 Sebastian SKUBE Målvogter - 1 Ole EREVIK	43:43
44:03	Regelfejl - 10 Josef PUJOL	22-25		
		22-25	Fejlaflevering - 11 Sebastian SKUBE Bolderobring - 3 Niclas Vest KIRKELØKKE	44:12
44:18	Mål - Kontra 2. bølge - 64 Lasse Kjær MØLLER Målvogter - 1 Kasper LARSEN	23-25		
		23-25	Skud reddet - Kontra 2. bølge - 9 Jacob LASSEN Målvogter - 1 Ole EREVIK	44:27
45:08	Mål - Gennembrud - 10 Josef PUJOL Målvogter - 1 Kasper LARSEN	24-25		
		24-25	Skud reddet - Playmaker - 22 Nikolaj MARKUSSEN Retur Målvogter - 1 Ole EREVIK	45:40
		24-26	Mål - Højre back - 7 Nikolaj Øris NIELSEN Målvogter - 1 Ole EREVIK	46:45
47:30	Mål - Playmaker - 10 Josef PUJOL Målvogter - 1 Kasper LARSEN	25-26		
		25-26	Team timeout	47:44
		25-26	Regelfejl - 7 Nikolaj Øris NIELSEN	48:43
49:11	Mål - Gennembrud - 64 Lasse Kjær MØLLER Målvogter - 1 Kasper LARSEN	26-26		
		26-27	Mål - Højre fløj - 10 Johan HANSEN Assist - 11 Sebastian SKUBE Målvogter - 1 Ole EREVIK	49:43
50:10	Skud på stolpe - Playmaker - 3 Niclas Vest KIRKELØKKE Målvogter - 1 Kasper LARSEN	26-27		
		26-27	Skud forbi - Højre fløj - 9 Jacob LASSEN Målvogter - 1 Ole EREVIK	50:41
50:53	Fejlaflevering - 64 Lasse Kjær MØLLER	26-27		

KAMPHÆNDELSER

GOG - Bjerringbro-Silkeborg - 30-31 (16-16)

679102 / 11.09.2018, 19.30 / SU`VI:T Arena (Gudme) - Hal 1 / Herre Håndbold Ligaen - Grundspil

GOG			Bjerringbro-Silkeborg	
		26-27	Fejlaflevering - 9 Jacob LASSEN Bolderobring - 3 Niclas Vest KIRKELØKKE	51:13
51:18	Mål - Kontra 1. bølge - 31 Emil JAKOBSEN Assist - 3 Niclas Vest KIRKELØKKE Målvogter - 1 Kasper LARSEN	27-27		
		27-28	Mål - Gennembrud - 11 Sebastian SKUBE Målvogter - 1 Ole EREVIK	52:15
52:28	Mål - Gennembrud - 64 Lasse Kjær MØLLER Assist - 3 Niclas Vest KIRKELØKKE Målvogter - 1 Kasper LARSEN	28-28		
		28-28	Skud reddet - Højre back - 7 Nikolaj Øris NIELSEN Målvogter - 1 Ole EREVIK	53:39
54:05	Skud forbi - Venstre back - 64 Lasse Kjær MØLLER Målvogter - 16 Aljosa REZAR	28-28		
		28-29	Mål - Gennembrud - 11 Sebastian SKUBE Målvogter - 1 Ole EREVIK	54:35
55:28	Mål - Gennembrud - 10 Josef PUJOL Målvogter - 16 Aljosa REZAR	29-29		
		29-29	Udvisning - 29 Rasmus THIEMER-JENSEN	55:33
56:07	Udvisning - 20 Lasse KRONBORG	29-29		
		29-30	Mål - Streg - 77 Michael KNUDSEN Assist - 22 Nikolaj MARKUSSEN Målvogter - 1 Ole EREVIK	56:37
57:04	Mål - Streg - 17 Oscar BERGENDAHL Assist - 64 Lasse Kjær MØLLER Målvogter - 16 Aljosa REZAR	30-30		
		30-31	Mål - Streg - 77 Michael KNUDSEN Assist - 22 Nikolaj MARKUSSEN Målvogter - 1 Ole EREVIK	57:30
58:28	Skud reddet - Playmaker - 10 Josef PUJOL Målvogter - 16 Aljosa REZAR	30-31		
		30-31	Team timeout	58:59
		30-31	Regelfejl - 22 Nikolaj MARKUSSEN	59:15
		30-31	Advarsel - B Peter BREDSDORFF-LARSEN	59:23
		30-31	Advarsel	59:27
59:42	Team timeout	30-31		
60:00	Skud reddet - Playmaker - 64 Lasse Kjær MØLLER Målvogter - 16 Aljosa REZAR	30-31		
60:00	Fuldtid kl 11:27:23	30-31		
		30-31	Kamp slut kl 13:22:13	60:00

SPILLERSTATISTIK

GOG - Bjerringbro-Silkeborg - 30-31 (16-16)

679102 / 11.09.2018, 19.30 / SU`VI:T Arena (Gudme) - Hal 1 / Herre Håndbold Ligaen - Grundspil

GOG

Målmænd

Nr	Navn	Redn/Skud	Straffe-Redn/skud	Total Redn/Skud	Mål imod	Skud forbi	Skud stolpe	Assist	Mål	Bold erob.	Fejl aflv.	Regelbrud	2 min udvis.	MEP
1	Ole EREVIK	5/23 21.74%	0/1 0%	5/24 20.83%	19	2	1	1	0	0	0	0	0	-0.47
12	Frank MIKKELSEN	0/10 0%	0/2 0%	0/12 0%	12	0	0	0	0	0	0	0	0	-1.81

Markspillere

Nr	Navn	Mål/Skud	Straffe-mål/skud	Total Mål/Skud	Assist	Tilkendt straffe	Forårsagde straffe	Rødt kort	Tabt bold	Bold erob.	Fejl aflv.	Regelbrud	2min udvis.	MEP
2	Odinn RIKHARDSSON	3/4 75%	0/0 0%	3/4 75%	0	0	0	0	1	0	0	0	0	1.7
3	Niclas Vest KIRKELØKKE	2/4 50%	0/0 0%	2/4 50%	5	0	1	0	0	2	0	0	0	2.75
6	Jon ANDERSEN	0/1 0%	0/0 0%	0/1 0%	0	0	0	0	0	0	0	0	0	-0.2
9	Frederik Bo ANDERSEN	1/1 100%	0/0 0%	1/1 100%	0	0	0	0	0	0	0	0	0	0.75
10	Josef PUJOL	5/9 55.56%	0/0 0%	5/9 55.56%	1	0	0	0	0	0	0	1	0	2.55
14	Lukas JØRGENSEN	0/0 0%	0/0 0%	0/0 0%	0	0	0	0	0	0	0	0	0	0
15	Emil LÆRKE	2/2 100%	0/0 0%	2/2 100%	1	0	1	0	0	0	0	0	1	1.37
17	Oscar BERGENDAHL	2/3 66.67%	0/0 0%	2/3 66.67%	0	0	1	0	0	0	0	0	0	0.95
18	Lars HALD	0/0 0%	0/0 0%	0/0 0%	1	0	0	0	0	0	0	0	0	0.25
20	Lasse KRONBORG	0/0 0%	0/0 0%	0/0 0%	0	0	0	0	0	0	0	0	1	-0.18
31	Emil JAKOBSEN	4/5 80%	0/0 0%	4/5 80%	0	0	0	0	0	0	0	0	0	2.72
64	Lasse Kjær MØLLER	10/16 62.5%	1/1 100%	11/17 64.71%	5	1	0	0	0	1	2	0	0	7.92

SPILLERSTATISTIK

GOG - Bjerringbro-Silkeborg - 30-31 (16-16)

679102 / 11.09.2018, 19.30 / SU`VI:T Arena (Gudme) - Hal 1 / Herre Håndbold Ligaen - Grundspil

Bjerringbro-Silkeborg

Målmænd

Nr	Navn	Redn/Skud	Straffe-Redn/skud	Total Redn/Skud	Mål imod	Skud forbi	Skud stolpe	Assist	Mål	Bold erob.	Fejl aflv.	Regelbrud	2 min udvis.	MEP
1	Kasper LARSEN	5/23 21.74%	0/0 0%	5/23 21.74%	18	1	2	0	0	0	0	0	0	-0.65
16	Aljosa REZAR	4/15 26.67%	0/1 0%	4/16 25%	12	2	1	0	0	0	0	0	0	-0.06

Markspillere

Nr	Navn	Mål/Skud	Straffe-mål/skud	Total Mål/Skud	Assist	Tilkendt straffe	Forårsagde straffe	Rødt kort	Tabt bold	Bold erob.	Fejl aflv.	Regelbrud	2min udvis.	MEP
4	Klaus THOMSEN	0/0 0%	0/0 0%	0/0 0%	0	0	0	0	0	0	0	0	0	0
7	Nikolaj Øris NIELSEN	4/5 80%	1/1 100%	5/6 83.33%	3	1	0	0	0	0	0	2	0	3.72
8	Mads Øris NIELSEN	1/2 50%	0/0 0%	1/2 50%	0	0	0	0	0	0	0	0	0	0.55
9	Jacob LASSEN	2/5 40%	1/1 100%	3/6 50%	1	0	0	0	0	2	2	0	0	1.17
10	Johan HANSEN	1/2 50%	1/1 100%	2/3 66.67%	0	0	0	0	0	0	0	0	0	1
11	Sebastian SKUBE	5/7 71.43%	0/0 0%	5/7 71.43%	4	1	0	0	0	0	3	0	0	3.67
18	Jesper NØDDESBO	1/1 100%	0/0 0%	1/1 100%	0	1	0	0	0	0	0	0	0	1.17
22	Nikolaj MARKUSSEN	8/10 80%	0/0 0%	8/10 80%	4	0	0	0	0	0	0	1	0	6.25
23	Stefan HUNDSTRUP	1/1 100%	0/0 0%	1/1 100%	0	0	0	0	0	0	0	0	1	0.57
29	Rasmus THIEMER-JENSEN	0/0 0%	0/0 0%	0/0 0%	0	0	0	0	0	0	0	0	1	-0.18
77	Michael KNUDSEN	5/5 100%	0/0 0%	5/5 100%	0	0	1	0	0	0	0	0	0	3.55

Fordeling af mål og skud

GOG - Bjerringbro-Silkeborg - 30-31 (16-16)

679102 / 11.09.2018, 19.30 / SU`VI:T Arena (Gudme) - Hal 1 / Herre Håndbold Ligaen - Grundspil

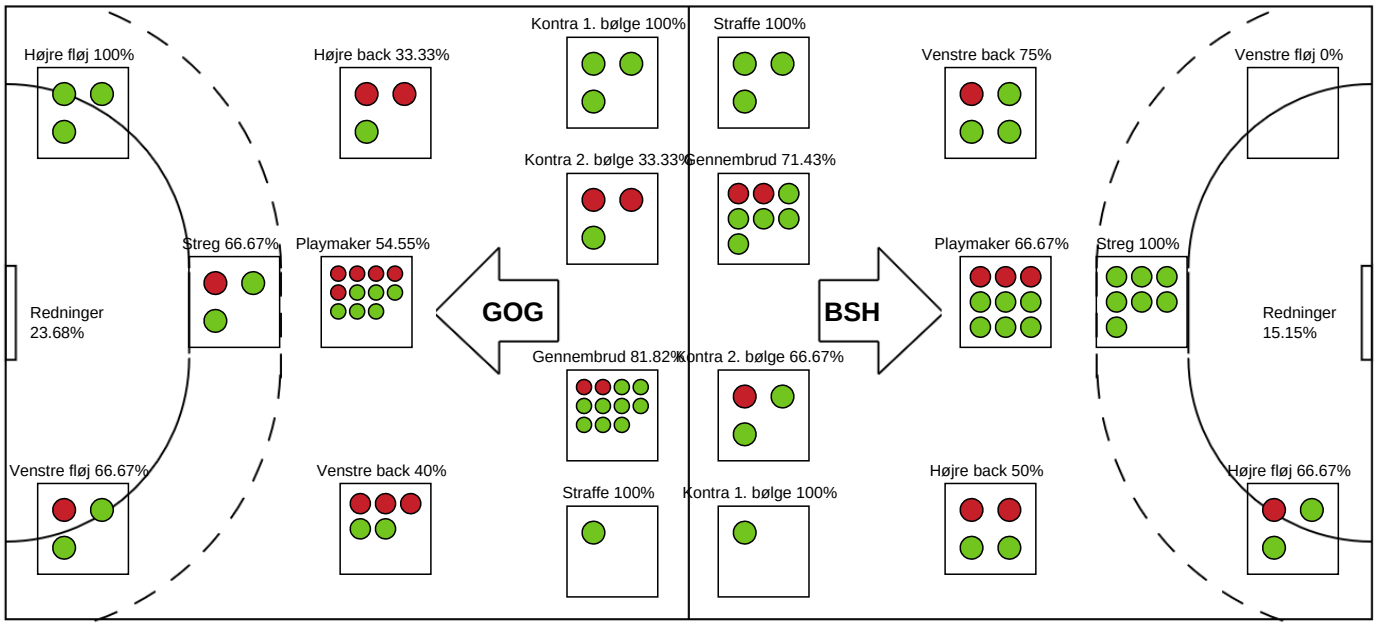

Angrebet sluttede med:

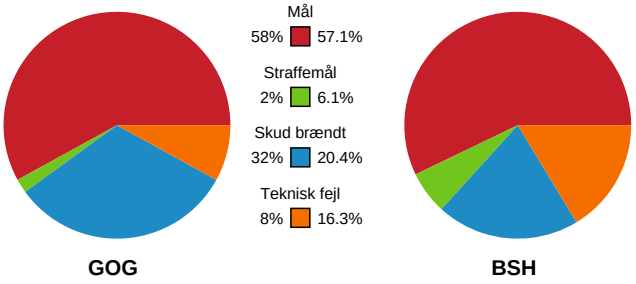

Skuddene endte med:

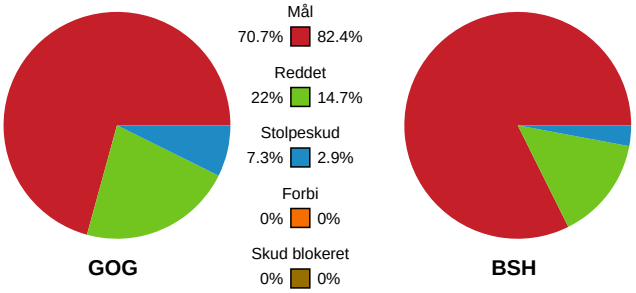

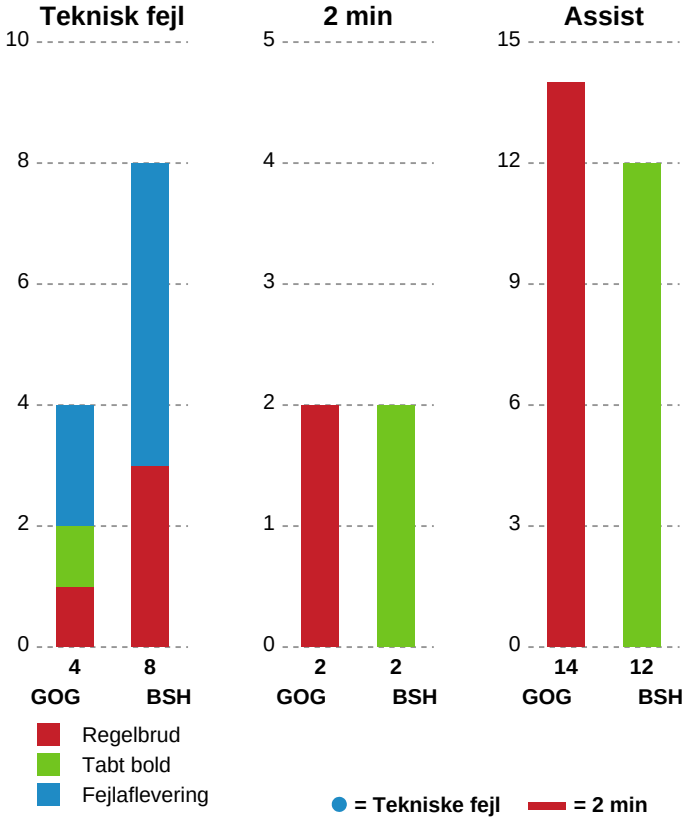

Målforskel i løbet af kampen

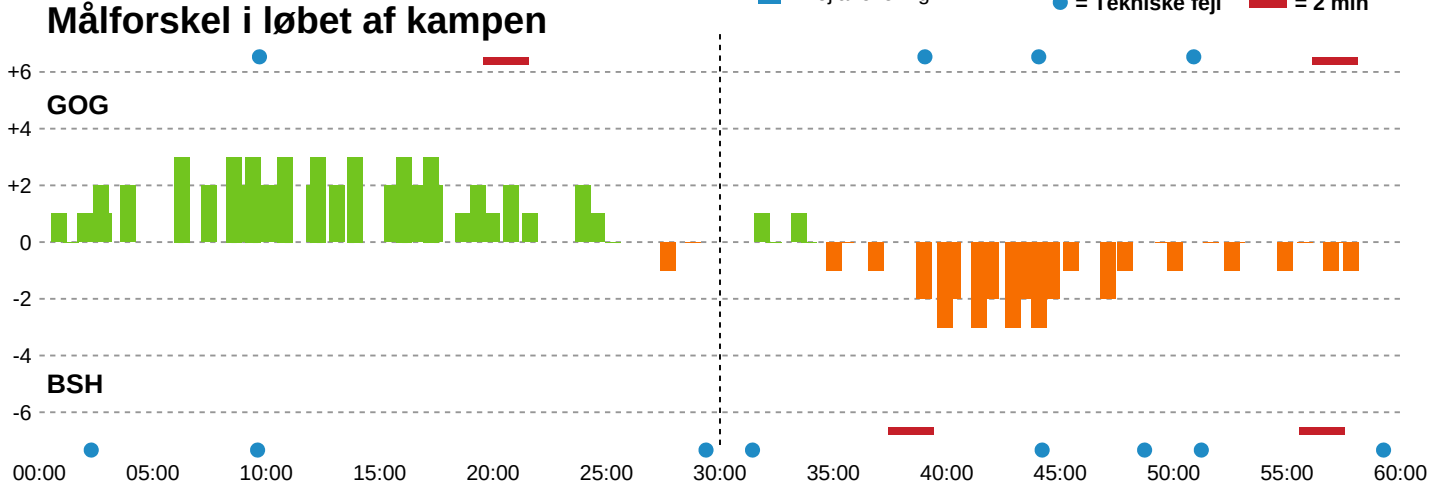

Shotplot for Første halvleg

GOG - Bjerringbro-Silkeborg - 30-31 (16-16)

679102 / 11.09.2018, 19.30 / SU`VI:T Arena (Gudme) - Hal 1 / Herre Håndbold Ligaen - Grundspil

GOG

Redningsdiagram

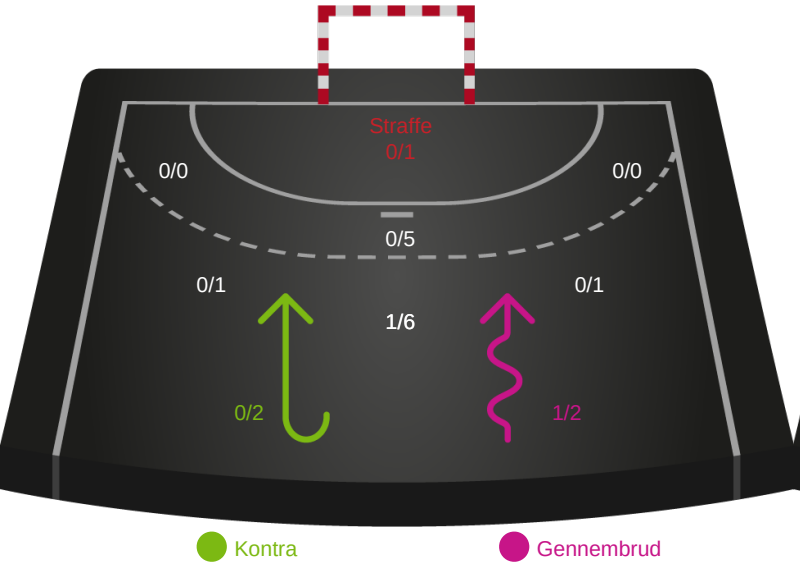

Kontra Gennembrud

Bjerringbro-Silkeborg

Redningsdiagram

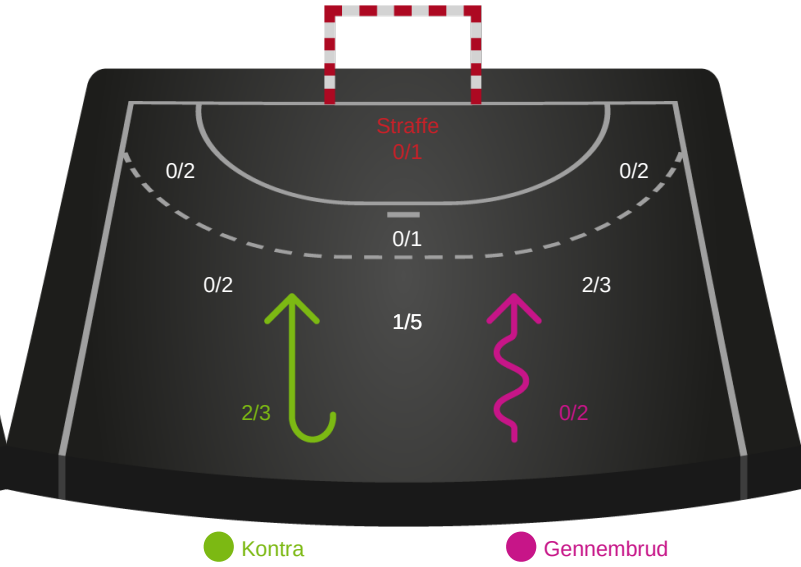

Kontra Gennembrud

GOG

Skuddiagram

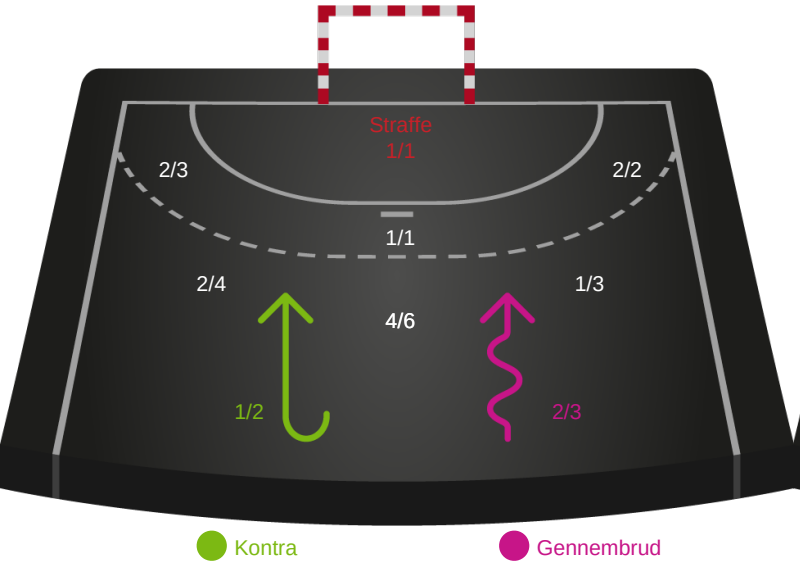

Kontra Gennembrud

Bjerringbro-Silkeborg

Skuddiagram

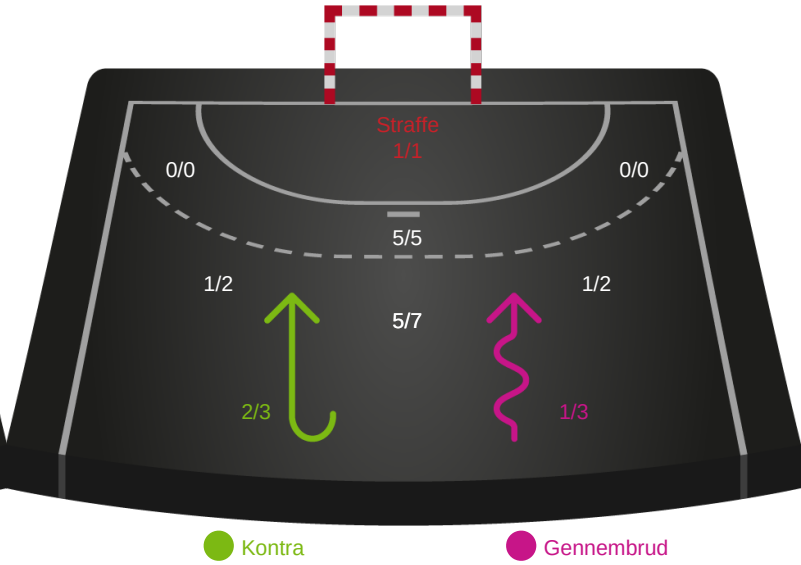

Kontra Gennembrud

Shotplot for Anden halvleg

GOG - Bjerringbro-Silkeborg - 30-31 (16-16)

679102 / 11.09.2018, 19.30 / SU`VI:T Arena (Gudme) - Hal 1 / Herre Håndbold Ligaen - Grundspil

Intet billede angivet

GOG

Redningsdiagram

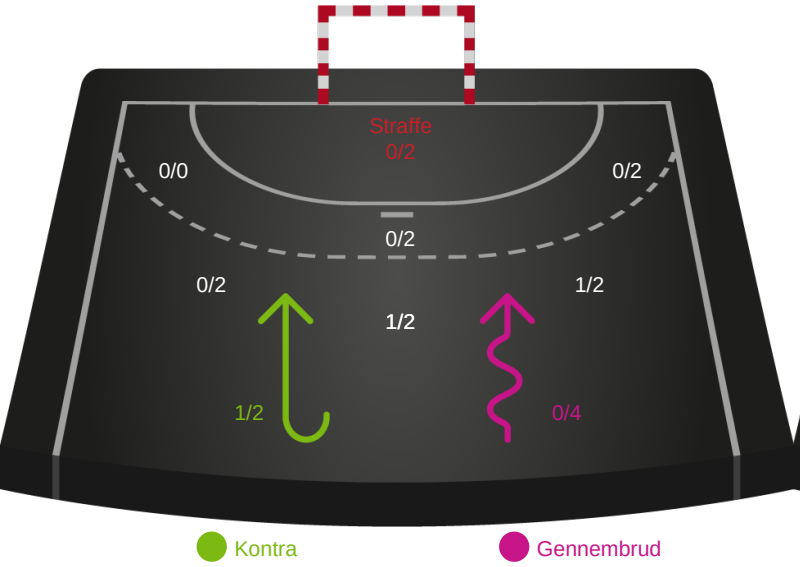

Bjerringbro-Silkeborg

Redningsdiagram

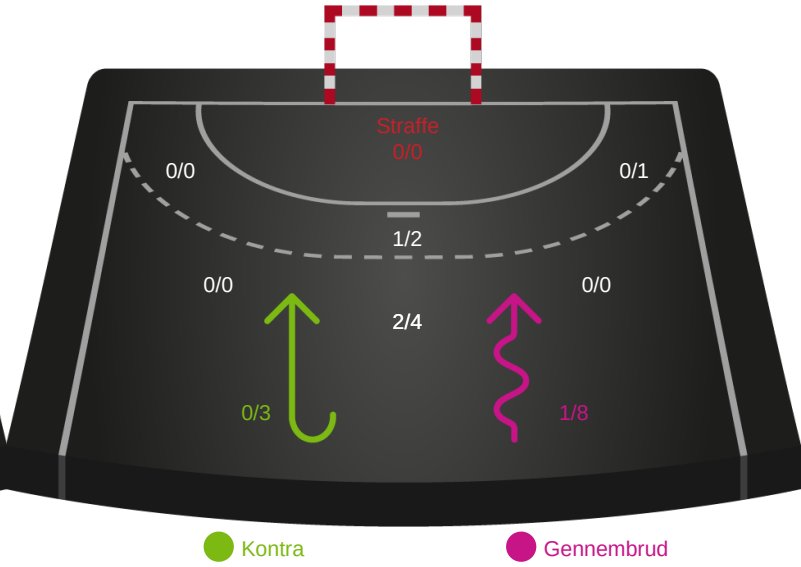

GOG

Skuddiagram

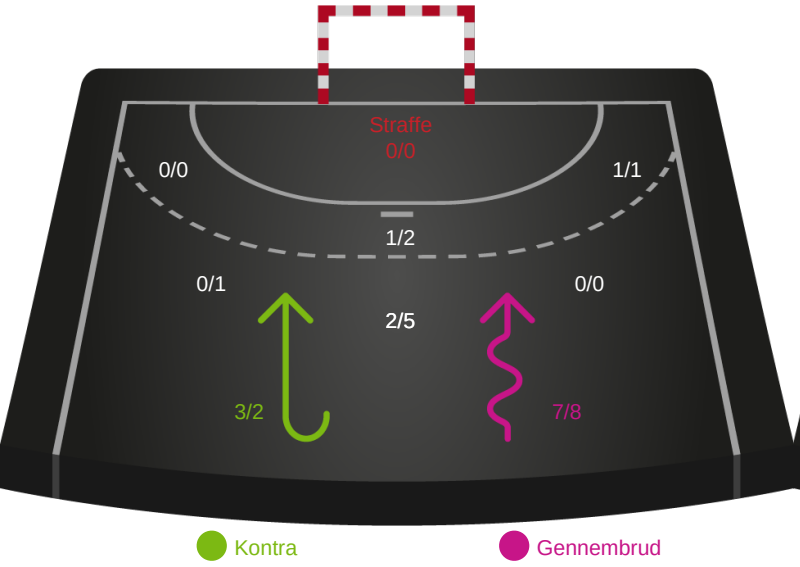

Bjerringbro-Silkeborg

Skuddiagram

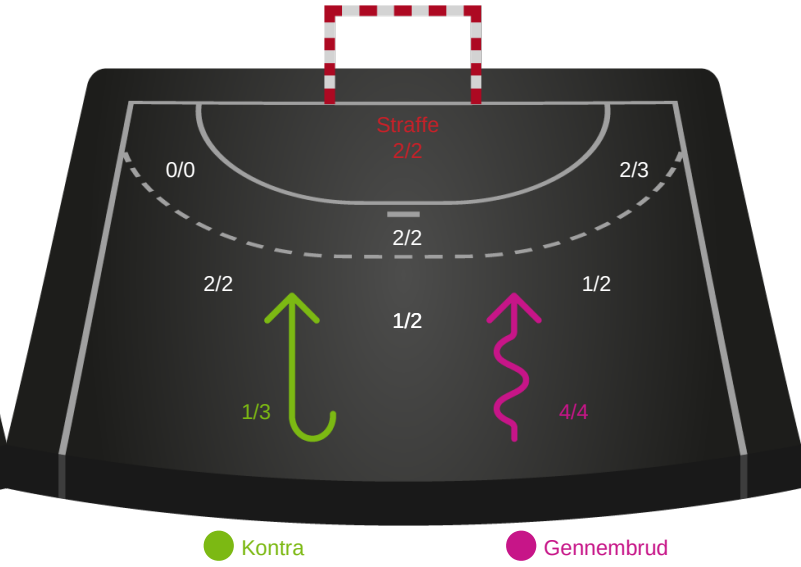

Shotplot for Total

GOG - Bjerringbro-Silkeborg - 30-31 (16-16)

679102 / 11.09.2018, 19.30 / SU`VI:T Arena (Gudme) - Hal 1 / Herre Håndbold Ligaen - Grundspil

Intet billede angivet

GOG

Redningsdiagram

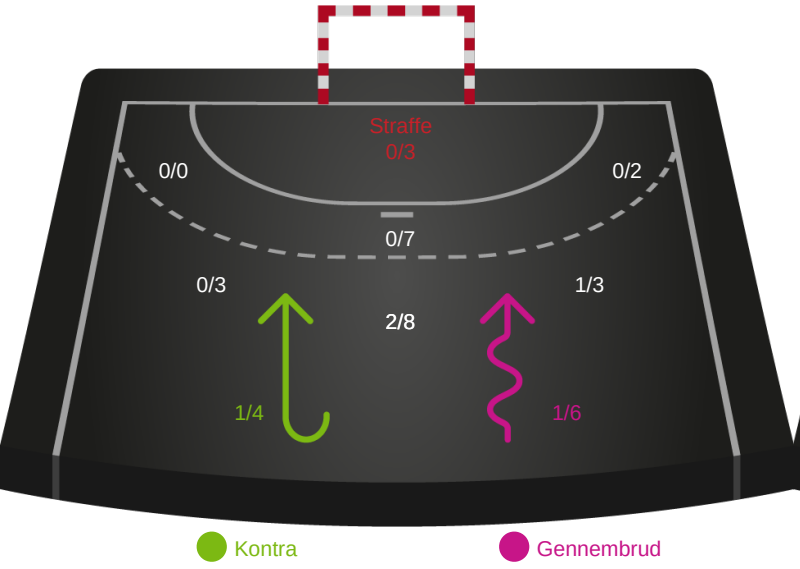

Bjerringbro-Silkeborg

Redningsdiagram

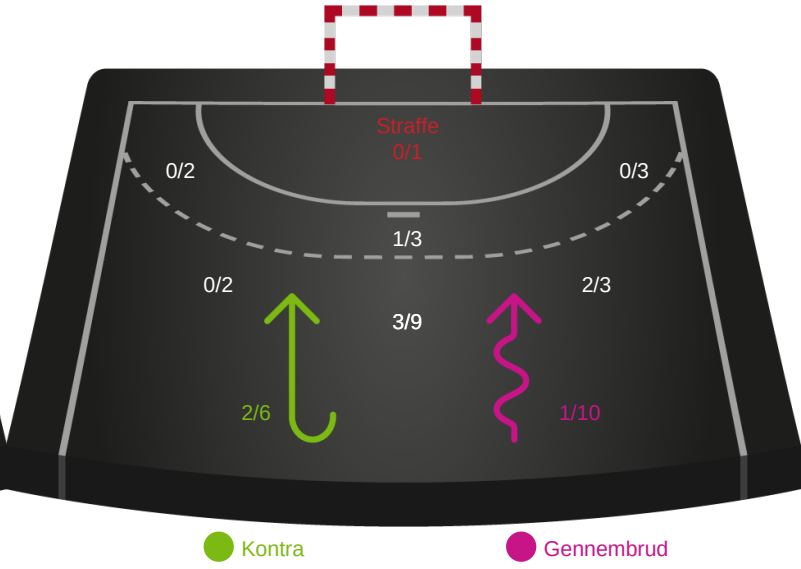

GOG

Skuddiagram

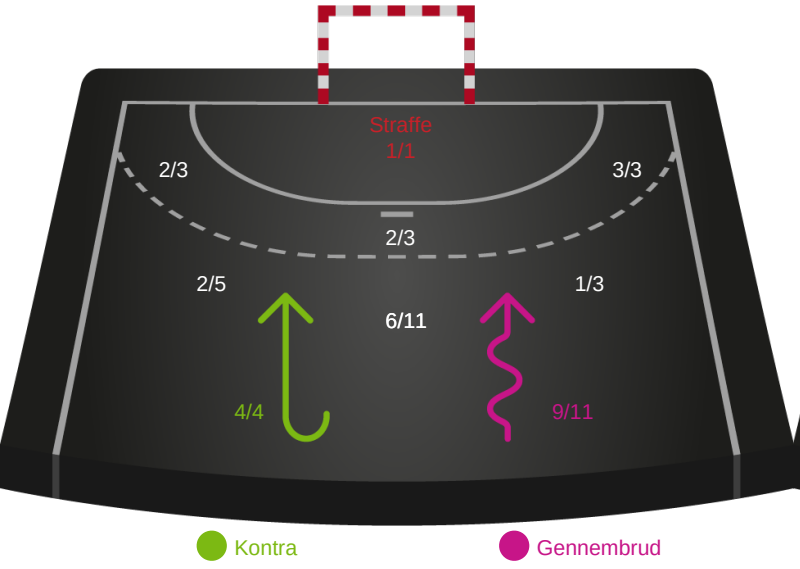

Bjerringbro-Silkeborg

Skuddiagram

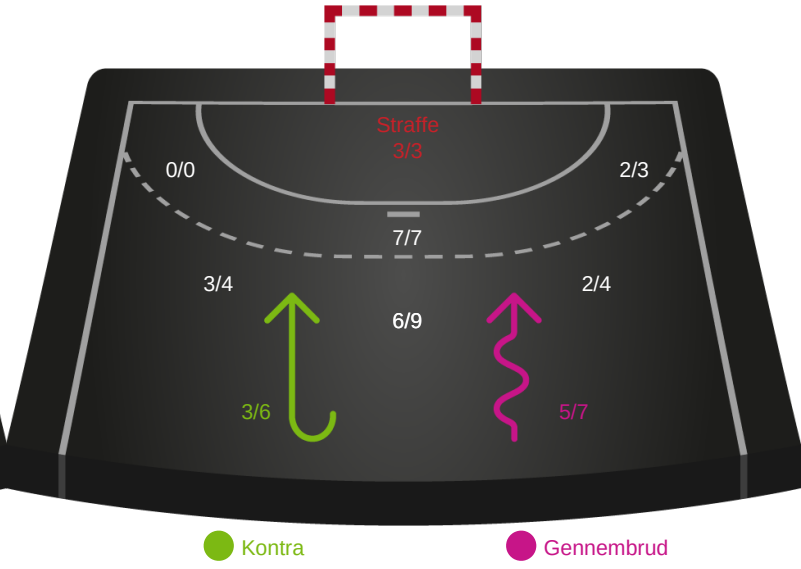

Hold statistik for Første halvleg

GOG - Bjerringbro-Silkeborg - 30-31 (16-16)

679102 / 11.09.2018, 19.30 / SU`VI:T Arena (Gudme) - Hal 1 / Herre Håndbold Ligaen - Grundspil

GOG		Bjerringbro-Silkeborg
16	Mål i alt	16
15	Mål i alm. spil	15
1	Straffemål	1
2	Redninger i alt	5
2	Redninger i alm. spil	5
0	Strafferedninger	0
1	Kontramål	2
9	Assist	7
0	Fejlaflevering	2
1	Tabt bold	0
0	Regelfejl	1
1	Tekniske fejl i alt	3
1	Udvisninger	0
1	Team Time out	1
2	Gult kort	2
0	Direkte rødt kort	0
0	Blåt kort	0

Hold statistik for Anden halvleg

GOG - Bjerringbro-Silkeborg - 30-31 (16-16)

679102 / 11.09.2018, 19.30 / SU`VI:T Arena (Gudme) - Hal 1 / Herre Håndbold Ligaen - Grundspil

GOG		Bjerringbro-Silkeborg
14	Mål i alt	15
14	Mål i alm. spil	13
0	Straffemål	2
3	Redninger i alt	4
3	Redninger i alm. spil	4
0	Strafferedninger	0
3	Kontramål	1
5	Assist	5
2	Fejlaflevering	3
0	Tabt bold	0
1	Regelfejl	2
3	Tekniske fejl i alt	5
1	Udvisninger	2
2	Team Time out	2
0	Gult kort	1
0	Direkte rødt kort	0
0	Blåt kort	0

Hold statistik for Total

GOG - Bjerringbro-Silkeborg - 30-31 (16-16)

679102 / 11.09.2018, 19.30 / SU`VI:T Arena (Gudme) - Hal 1 / Herre Håndbold Ligaen - Grundspil

GOG		Bjerringbro-Silkeborg
30	Mål i alt	31
29	Mål i alm. spil	28
1	Straffemål	3
5	Redninger i alt	9
5	Redninger i alm. spil	9
0	Strafferedninger	0
4	Kontramål	3
14	Assist	12
2	Fejlaflevering	5
1	Tabt bold	0
1	Regelfejl	3
4	Tekniske fejl i alt	8
2	Udvisninger	2
3	Team Time out	3
2	Gult kort	3
0	Direkte rødt kort	0
0	Blåt kort	0