Dansk Håndbold

HTH GO Ligaen - Grundspil

KAMPRAPPORT

Kamp nr.	Hjemmehold	Udehold
537889	Team Esbjerg	Aarhus Håndbold Kvinder

Spillested	Dato	Tid	Tilskuertal
Blue Water Dokken Kapacitet: 0	19-10-2017	18:30	2024

Slutresultat

30-24

Nr.		M	A	2'	2'	2'	D
1	Sandra TOFT						
15	Ulrika TOFT HANSEN	2		55:43			
16	Ine Karlsen STANGVIK						
21	Ida Bjørndalen KARLSSON	7	20:07				
22	Lara Gonzalez ORTEGA						
24	Sanna Charlotte SOLBERG	5					
26	Maria Mose VESTERGAARD	2		27:42			
31	Laura Kirchoff MADSEN						
33	Lene Østergaard NIELSEN		22:15				
34	Anne BRINCH-NIELSEN	5					
51	Vilde Mortensen INGSTAD	2	04:38				
71	Kristina LISCEVIC	3					
79	Estavana POLMAN	4					
A	Jesper Haandbæk JENSEN						
B	Mette Melgaard SALL						
C	Helle KONGSBAK						
D	Jacob Dejgaard JENSEN						
		TTO	1: 23:23		2: 55:49		3:

Nr.		M	A	2'	2'	2'	D
1	Anne-Sofie ERNSTRØM						
2	Louise KRISTENSEN	1					
5	Julie PONTOPPIDAN	5					
6	Celine Elkjær HOLST	2	08:22	40:00			
7	Emma MOGENSEN	1					
8	Simone Cathrine PETERSEN	4					
10	Sofie FLADER	1					
11	Birna BERG HARALDSDOTTIR	5		03:59			
16	Ditte VIND						
17	June BØTTGER	4					
18	Malene GANDRUP	1					
19	Nicoline OLSEN						
21	Majbritt Toft HANSEN						
A	Heine ERIKSEN						
B	Jeppe Vestergaard KRISTENSEN						
C	Dorthe Huge JONASSON						
D	Michael Kwasi Kirk NYAME						
		TTO	1: 11:05		2: 42:04		3: 46:11

Halvlegsresultat	
13	13
Slutresultat	
30	24

1. Forlængelse	
0	0
2. Forlængelse	
0	0
Efter straffekast	
0	0

Straffekast mål/tilkendt	
3 / 3	3 / 4

Officials

Hjemmehold - Official A	
Jesper Haandbæk JENSEN	X
Udehold - Official A	
Heine ERIKSEN	X
Dommer 1	
Daniel Krause-Kjær	X
Dommer 2	
Nicklas Mark Pedersen	X
Observatør 1	
Jørn Møller Nielsen	X
Observatør 2	
Tidtager	
Preben Andersen	X
Sekretær	
Lars Vstergaard Jytzler	X

Bemærkning

Protest	

KAMPHÆNDELSER

Team Esbjerg - Aarhus Håndbold Kvinder - 30-24 (13-13)

537889 / 19.10.2017, 18.30 / Blue Water Dokken / HTH GO Ligaen - Grundspil

Team Esbjerg			Aarhus Håndbold Kvinder	
		0-0	Skud blokeret - Venstre back - 8 Simone Cathrine PETERSEN Retur	00:32
		0-0	Skud reddet - Venstre fløj - 17 June BØTTGER Målvogter - 16 Ine Karlsen STANGVIK	00:55
01:04	Skud på stolpe - Playmaker - 79 Estavana POLMAN Retur Målvogter - 1 Anne-Sofie ERNSTRØM	0-0		
01:08	Mål - Streg - 51 Vilde Mortensen INGSTAD Målvogter - 1 Anne-Sofie ERNSTRØM	1-0		
		1-0	Tilkendt straffe - 6 Celine Elkjær HOLST Forårsagede straffe - 24 Sanna Charlotte SOLBERG	02:02
		1-1	Straffemål - 11 Birna BERG HARALDSDOTTIR Målvogter - 16 Ine Karlsen STANGVIK	02:10
03:00	Mål - Venstre fløj - 24 Sanna Charlotte SOLBERG Assist - 71 Kristina LISCEVIC Målvogter - 1 Anne-Sofie ERNSTRØM	2-1		
		2-2	Mål - Gennembrud - 7 Emma MOGENSEN Målvogter - 16 Ine Karlsen STANGVIK	03:35
03:44	Fejlaflevering - 71 Kristina LISCEVIC Bolderobring - 17 June BØTTGER	2-2		
		2-3	Mål - Kontra 1. bølge - 17 June BØTTGER Målvogter - 16 Ine Karlsen STANGVIK	03:47
03:59	Tilkendt straffe - 79 Estavana POLMAN Forårsagede straffe - 11 Birna BERG HARALDSDOTTIR	2-3		
		2-3	Udvisning - 11 Birna BERG HARALDSDOTTIR	03:59
03:59	Straffemål - 21 Ida Bjørndalen KARLSSON Målvogter - 1 Anne-Sofie ERNSTRØM	3-3		
04:38	Advarsel - 51 Vilde Mortensen INGSTAD	3-3		
		3-3	Skud forbi - Venstre fløj - 17 June BØTTGER Målvogter - 16 Ine Karlsen STANGVIK	05:03
05:25	Regelfejl - 51 Vilde Mortensen INGSTAD	3-3		
		3-3	Skud blokeret - Playmaker - 8 Simone Cathrine PETERSEN Retur	06:28
		3-3	Skud blokeret - Playmaker - 10 Sofie FLADER	06:42
06:48	Fejlaflevering - 79 Estavana POLMAN	3-3		
		3-4	Mål - Kontra 1. bølge - 6 Celine Elkjær HOLST Målvogter - 16 Ine Karlsen STANGVIK	06:53
07:52	Mål - Venstre back - 79 Estavana POLMAN Målvogter - 1 Anne-Sofie ERNSTRØM	4-4		
		4-5	Mål - Gennembrud - 8 Simone Cathrine PETERSEN Målvogter - 16 Ine Karlsen STANGVIK	08:03
		4-5	Advarsel - 6 Celine Elkjær HOLST	08:22
08:45	Skud reddet - Gennembrud - 79 Estavana POLMAN Målvogter - 1 Anne-Sofie ERNSTRØM	4-5		
		4-5	Skud forbi - Højre back - 11 Birna BERG HARALDSDOTTIR Målvogter - 16 Ine Karlsen STANGVIK	09:33
09:47	Skud reddet - Højre fløj - 34 Anne BRINCH-NIELSEN Målvogter - 1 Anne-Sofie ERNSTRØM	4-5		

KAMPHÆNDELSER

Team Esbjerg - Aarhus Håndbold Kvinder - 30-24 (13-13)

537889 / 19.10.2017, 18.30 / Blue Water Dokken / HTH GO Ligaen - Grundspil

Team Esbjerg			Aarhus Håndbold Kvinder	
		4-5	Fejlaflevering - 10 Sofie FLADER	10:00
10:08	Mål - Gennembrud - 21 Ida Bjørndalen KARLSSON Målvogter - 1 Anne-Sofie ERNSTRØM	5-5		
		5-5	Tabt bold - 11 Birna BERG HARALDSDOTTIR	10:50
10:54	Mål - Kontra 1. bølge - 79 Estavana POLMAN Målvogter - 1 Anne-Sofie ERNSTRØM	6-5		
		6-5	Team timeout	11:05
		6-5	Skud reddet - Playmaker - 11 Birna BERG HARALDSDOTTIR Målvogter - 16 Ine Karlsen STANGVIK	11:49
12:03	Skud reddet - Venstre fløj - 24 Sanna Charlotte SOLBERG Målvogter - 1 Anne-Sofie ERNSTRØM	6-5		
		6-6	Mål - Venstre fløj - 17 June BØTTGER Assist - 7 Emma MOGENSEN Målvogter - 16 Ine Karlsen STANGVIK	12:34
13:17	Tabt bold - 71 Kristina LISCEVIC	6-6		
		6-6	Skud forbi - Kontra 2. bølge - 2 Louise KRISTENSEN Målvogter - 16 Ine Karlsen STANGVIK	13:27
13:55	Mål - Gennembrud - 71 Kristina LISCEVIC Assist - 79 Estavana POLMAN Målvogter - 1 Anne-Sofie ERNSTRØM	7-6		
		7-6	Skud på stolpe - Venstre back - 8 Simone Cathrine PETERSEN Målvogter - 16 Ine Karlsen STANGVIK	14:27
14:38	Skud reddet - Venstre fløj - 24 Sanna Charlotte SOLBERG Retur Målvogter - 1 Anne-Sofie ERNSTRØM	7-6		
15:16	Mål - Streg - 34 Anne BRINCH-NIELSEN Målvogter - 1 Anne-Sofie ERNSTRØM	8-6		
		8-7	Mål - Playmaker - 11 Birna BERG HARALDSDOTTIR Målvogter - 16 Ine Karlsen STANGVIK	15:44
16:13	Fejlaflevering - 21 Ida Bjørndalen KARLSSON	8-7		
		8-7	Skud reddet - Streg - 6 Celine Elkjær HOLST Retur Målvogter - 16 Ine Karlsen STANGVIK	16:49
		8-8	Mål - Playmaker - 5 Julie PONTOPPIDAN Målvogter - 16 Ine Karlsen STANGVIK	17:19
17:50	Mål - Højre fløj - 21 Ida Bjørndalen KARLSSON Assist - 79 Estavana POLMAN Målvogter - 1 Anne-Sofie ERNSTRØM	9-8		
		9-8	Fejlaflevering - 11 Birna BERG HARALDSDOTTIR	18:16
18:22	Regelfejl - 71 Kristina LISCEVIC	9-8		
		9-8	Skud blokeret - Playmaker - 7 Emma MOGENSEN	18:54
19:00	Mål - Kontra 1. bølge - 34 Anne BRINCH-NIELSEN Målvogter - 1 Anne-Sofie ERNSTRØM	10-8		
20:07	Advarsel - 21 Ida Bjørndalen KARLSSON	10-8		
		10-9	Mål - Gennembrud - 5 Julie PONTOPPIDAN Målvogter - 16 Ine Karlsen STANGVIK	20:41
21:33	Mål - Gennembrud - 71 Kristina LISCEVIC Målvogter - 16 Ditte VIND	11-9		
22:15	Advarsel - 33 Lene Østergaard NIELSEN	11-9		

KAMPHÆNDELSER

Team Esbjerg - Aarhus Håndbold Kvinder - 30-24 (13-13)

537889 / 19.10.2017, 18.30 / Blue Water Dokken / HTH GO Ligaen - Grundspil

Team Esbjerg			Aarhus Håndbold Kvinder	
		11-10	Mål - Venstre fløj - 18 Malene GANDRUP Målvogter - 16 Ine Karlsen STANGVIK	22:35
22:51	Fejlaflevering - 21 Ida Bjørndalen KARLSSON	11-10		
		11-11	Mål - Playmaker - 5 Julie PONTOPPIDAN Målvogter - 16 Ine Karlsen STANGVIK	23:17
23:23	Team timeout	11-11		
23:53	Skud forbi - Streg - 34 Anne BRINCH-NIELSEN Målvogter - 16 Ditte VIND	11-11		
		11-12	Mål - Gennembrud - 11 Birna BERG HARALDSDOTTIR Målvogter - 16 Ine Karlsen STANGVIK	24:20
24:46	Mål - Højre back - 21 Ida Bjørndalen KARLSSON Målvogter - 16 Ditte VIND	12-12		
		12-12	Skud reddet - Højre fløj - 2 Louise KRISTENSEN Målvogter - 1 Sandra TOFT	25:13
25:43	Skud reddet - Streg - 51 Vilde Mortensen INGSTAD Retur Målvogter - 16 Ditte VIND	12-12		
26:28	Regelfejl - 51 Vilde Mortensen INGSTAD	12-12		
		12-13	Mål - Kontra 2. bølge - 5 Julie PONTOPPIDAN Målvogter - 1 Sandra TOFT	26:36
27:10	Regelfejl - 79 Estavana POLMAN	12-13		
27:42	Udvisning - 26 Maria Mose VESTERGAARD	12-13		
		12-13	Skud reddet - Højre fløj - 2 Louise KRISTENSEN Målvogter - 1 Sandra TOFT	28:15
28:54	Mål - Højre fløj - 34 Anne BRINCH-NIELSEN Assist - 79 Estavana POLMAN Målvogter - 16 Ditte VIND	13-13		
		13-13	Skud reddet - Højre fløj - 11 Birna BERG HARALDSDOTTIR Målvogter - 1 Sandra TOFT	29:24
29:58	Skud blokeret - Venstre back - 79 Estavana POLMAN Retur	13-13		
30:00	Pause	13-13		
30:29	Mål - Streg - 15 Ulrika TOFT HANSEN Assist - 79 Estavana POLMAN Målvogter - 16 Ditte VIND	14-13		
		14-13	Skud reddet - Højre fløj - 19 Nicoline OLSEN Målvogter - 1 Sandra TOFT	31:05
31:28	Skud reddet - Gennembrud - 21 Ida Bjørndalen KARLSSON Målvogter - 16 Ditte VIND	14-13		
		14-14	Mål - Playmaker - 10 Sofie FLADER Målvogter - 1 Sandra TOFT	32:06
32:34	Fejlaflevering - 71 Kristina LISCEVIC	14-14		
		14-15	Mål - Gennembrud - 5 Julie PONTOPPIDAN Målvogter - 1 Sandra TOFT	32:52
33:18	Mål - Venstre back - 79 Estavana POLMAN Målvogter - 16 Ditte VIND	15-15		
		15-15	Skud reddet - Playmaker - 5 Julie PONTOPPIDAN Målvogter - 1 Sandra TOFT	34:17
35:09	Tilkendt straffe - 15 Ulrika TOFT HANSEN	15-15		

KAMPHÆNDELSER

Team Esbjerg - Aarhus Håndbold Kvinder - 30-24 (13-13)

537889 / 19.10.2017, 18.30 / Blue Water Dokken / HTH GO Ligaen - Grundspil

Team Esbjerg			Aarhus Håndbold Kvinder	
	Forårsagede straffe - 21 Majbritt Toft HANSEN			
35:20	Straffemål - 21 Ida Bjørndalen KARLSSON Målvogter - 16 Ditte VIND	16-15		
		16-15	Tilkendt straffe - 5 Julie PONTOPPIDAN Forårsagede straffe - 21 Ida Bjørndalen KARLSSON	36:05
		16-16	Straffemål - 11 Birna BERG HARALDSDOTTIR Målvogter - 1 Sandra TOFT	36:14
37:08	Mål - Venstre fløj - 24 Sanna Charlotte SOLBERG Assist - 71 Kristina LISCEVIC Målvogter - 16 Ditte VIND	17-16		
		17-16	Tilkendt straffe - 10 Sofie FLADER Forårsagede straffe - 21 Ida Bjørndalen KARLSSON	37:38
		17-16	Straffe reddet - 11 Birna BERG HARALDSDOTTIR Målvogter - 1 Sandra TOFT	37:47
38:35	Skud blokeret - Playmaker - 79 Estavana POLMAN Retur	17-16		
38:41	Mål - Venstre fløj - 24 Sanna Charlotte SOLBERG Målvogter - 16 Ditte VIND	18-16		
		18-16	Skud reddet - Højre back - 11 Birna BERG HARALDSDOTTIR Målvogter - 1 Sandra TOFT	39:21
39:32	Skud reddet - Streg - 51 Vilde Mortensen INGSTAD Retur Målvogter - 16 Ditte VIND	18-16		
40:00	Tilkendt straffe - 71 Kristina LISCEVIC Forårsagede straffe - 6 Celine Elkjær HOLST	18-16		
		18-16	Udvisning - 6 Celine Elkjær HOLST	40:00
40:00	Straffemål - 21 Ida Bjørndalen KARLSSON Målvogter - 16 Ditte VIND	19-16		
		19-17	Mål - Højre fløj - 2 Louise KRISTENSEN Målvogter - 1 Sandra TOFT	41:08
41:27	Mål - Højre back - 71 Kristina LISCEVIC Målvogter - 16 Ditte VIND	20-17		
		20-17	Team timeout	42:04
		20-17	Skud forbi - Playmaker - 8 Simone Cathrine PETERSEN Målvogter - 1 Sandra TOFT	42:42
43:31	Mål - Streg - 51 Vilde Mortensen INGSTAD Målvogter - 16 Ditte VIND	21-17		
		21-17	Skud forbi - Højre fløj - 2 Louise KRISTENSEN Målvogter - 1 Sandra TOFT	44:20
44:33	Mål - Playmaker - 79 Estavana POLMAN Målvogter - 16 Ditte VIND	22-17		
		22-17	Skud reddet - Playmaker - 10 Sofie FLADER Målvogter - 1 Sandra TOFT	45:41
45:53	Mål - Højre fløj - 34 Anne BRINCH-NIELSEN Assist - 79 Estavana POLMAN Målvogter - 16 Ditte VIND	23-17		
		23-17	Team timeout	46:11
		23-17	Skud reddet - Højre back - 11 Birna BERG HARALDSDOTTIR Målvogter - 1 Sandra TOFT	46:55

KAMPHÆNDELSER

Team Esbjerg - Aarhus Håndbold Kvinder - 30-24 (13-13)

537889 / 19.10.2017, 18.30 / Blue Water Dokken / HTH GO Ligaen - Grundspil

Team Esbjerg			Aarhus Håndbold Kvinder	
47:05	Mål - Kontra 2. bølge - 34 Anne BRINCH-NIELSEN Assist - 79 Estavana POLMAN Målvogter - 1 Anne-Sofie ERNSTRØM	24-17		
		24-18	Mål - Playmaker - 8 Simone Cathrine PETERSEN Målvogter - 1 Sandra TOFT	47:47
48:09	Mål - Venstre fløj - 24 Sanna Charlotte SOLBERG Assist - 71 Kristina LISCEVIC Målvogter - 16 Ditte VIND	25-18		
		25-19	Mål - Venstre fløj - 17 June BØTTGER Assist - 7 Emma MOGENSEN Målvogter - 1 Sandra TOFT	48:49
49:16	Mål - Streg - 24 Sanna Charlotte SOLBERG Assist - 21 Ida Bjørndalen KARLSSON Målvogter - 16 Ditte VIND	26-19		
		26-19	Skud reddet - Højre back - 8 Simone Cathrine PETERSEN Målvogter - 1 Sandra TOFT	49:55
50:08	Regelfejl - 51 Vilde Mortensen INGSTAD	26-19		
		26-20	Mål - Kontra 1. bølge - 6 Celine Elkjær HOLST Assist - 8 Simone Cathrine PETERSEN Målvogter - 1 Sandra TOFT	50:14
50:53	Skud forbi - Venstre fløj - 24 Sanna Charlotte SOLBERG Målvogter - 1 Anne-Sofie ERNSTRØM	26-20		
		26-20	Skud forbi - Playmaker - 8 Simone Cathrine PETERSEN Målvogter - 1 Sandra TOFT	50:59
51:08	Skud forbi - Højre fløj - 34 Anne BRINCH-NIELSEN Målvogter - 1 Anne-Sofie ERNSTRØM	26-20		
		26-20	Tabt bold - 17 June BØTTGER	51:42
52:20	Mål - Højre back - 21 Ida Bjørndalen KARLSSON Målvogter - 1 Anne-Sofie ERNSTRØM	27-20		
		27-21	Mål - Gennembrud - 8 Simone Cathrine PETERSEN Målvogter - 1 Sandra TOFT	52:53
53:34	Mål - Streg - 26 Maria Mose VESTERGAARD Assist - 21 Ida Bjørndalen KARLSSON Målvogter - 1 Anne-Sofie ERNSTRØM	28-21		
		28-21	Fejlaflevering - 7 Emma MOGENSEN	54:01
54:06	Mål - Kontra 1. bølge - 15 Ulrika TOFT HANSEN Målvogter - 1 Anne-Sofie ERNSTRØM	29-21		
		29-21	Skud forbi - Højre back - 7 Emma MOGENSEN Målvogter - 1 Sandra TOFT	54:52
55:03	Mål - Streg - 26 Maria Mose VESTERGAARD Assist - 21 Ida Bjørndalen KARLSSON Målvogter - 1 Anne-Sofie ERNSTRØM	30-21		
55:43	Udvisning - 15 Ulrika TOFT HANSEN	30-21		
		30-21	Skud blokeret - Playmaker - 7 Emma MOGENSEN Retur	55:43
		30-21	Tilkendt straffe - 6 Celine Elkjær HOLST Forårsagede straffe - 22 Lara Gonzalez ORTEGA	55:45
		30-22	Straffemål - 8 Simone Cathrine PETERSEN Målvogter - 1 Sandra TOFT	55:45
55:49	Team timeout	30-22		
56:20	Skud reddet - Gennembrud - 33 Lene Østergaard NIELSEN	30-22		

KAMPHÆNDELSER

Team Esbjerg - Aarhus Håndbold Kvinder - 30-24 (13-13)

537889 / 19.10.2017, 18.30 / Blue Water Dokken / HTH GO Ligaen - Grundspil

Team Esbjerg				Aarhus Håndbold Kvinder
	Målvogter - 1 Anne-Sofie ERNSTRØM			
		30-23	Mål - Kontra 1. bølge - 11 Birna BERG HARALDSDOTTIR	56:31
57:03	Skud blokeret - Playmaker - 22 Lara Gonzalez ORTEGA Retur	30-23		
57:43	Skud reddet - Højre fløj - 34 Anne BRINCH-NIELSEN Målvogter - 1 Anne-Sofie ERNSTRØM	30-23		
		30-23	Fejlaflevering - 8 Simone Cathrine PETERSEN	59:12
59:17	Fejlaflevering - 33 Lene Østergaard NIELSEN	30-23		
		30-24	Mål - Venstre fløj - 17 June BØTTGER Målvogter - 1 Sandra TOFT	59:46
60:00	Fuldtid kl 19:58:10	30-24		
		30-24	Kamp slut kl 13:22:13	60:00

SPILLERSTATISTIK

Team Esbjerg - Aarhus Håndbold Kvinder - 30-24 (13-13)

537889 / 19.10.2017, 18.30 / Blue Water Dokken / HTH GO Ligaen - Grundspil

Team Esbjerg

Målmænd

Nr	Navn	Redn/Skud	Straffe-Redn/skud	Total Redn/Skud	Mål imod	Skud forbi	Skud stolpe	Assist	Mål	Bold erob.	Fejl aflv.	Regelbrud	2 min udvis.	MEP
1	Sandra TOFT	9/18 50%	1/3 33.33%	10/21 47.62%	11	4	0	0	0	0	0	0	0	2.35
16	Ine Karlsen STANGVIK	3/14 21.43%	0/1 0%	3/15 20%	12	3	1	0	0	0	0	0	0	-0.36

Markspillere

Nr	Navn	Mål/Skud	Straffe-mål/skud	Total Mål/Skud	Assist	Tilkendt straffe	Forårsagde straffe	Rødt kort	Tabt bold	Bold erob.	Fejl aflv.	Regelbrud	2min udvis.	MEP
15	Ulrika TOFT HANSEN	2/2 100%	0/0 0%	2/2 100%	0	1	0	0	0	0	0	0	1	1.74
21	Ida Bjørndalen KARLSSON	4/5 80%	3/3 100%	7/8 87.5%	3	0	2	0	0	0	2	0	0	3.65
22	Lara Gonzalez ORTEGA	0/1 0%	0/0 0%	0/1 0%	0	0	1	0	0	0	0	0	0	-0.4
24	Sanna Charlotte SOLBERG	5/8 62.5%	0/0 0%	5/8 62.5%	0	0	1	0	0	0	0	0	0	2.71
26	Maria Mose VESTERGAARD	2/2 100%	0/0 0%	2/2 100%	0	0	0	0	0	0	0	0	1	1.32
31	Laura Kirchoff MADSEN	0/0 0%	0/0 0%	0/0 0%	0	0	0	0	0	0	0	0	0	0
33	Lene Østergaard NIELSEN	0/1 0%	0/0 0%	0/1 0%	0	0	0	0	0	0	1	0	0	-0.7
34	Anne BRINCH-NIELSEN	5/9 55.56%	0/0 0%	5/9 55.56%	0	0	0	0	0	0	0	0	0	2.56
51	Vilde Mortensen INGSTAD	2/4 50%	0/0 0%	2/4 50%	0	0	0	0	0	0	0	3	0	-0.25
71	Kristina LISCEVIC	3/3 100%	0/0 0%	3/3 100%	3	1	0	0	1	0	2	1	0	2.02
79	Estavana POLMAN	4/8 50%	0/0 0%	4/8 50%	6	1	0	0	0	0	1	1	0	3.27

SPILLERSTATISTIK

Team Esbjerg - Aarhus Håndbold Kvinder - 30-24 (13-13)

537889 / 19.10.2017, 18.30 / Blue Water Dokken / HTH GO Ligaen - Grundspil

Aarhus Håndbold Kvinder

Målmænd

Nr	Navn	Redn/Skud	Straffe-Redn/skud	Total Redn/Skud	Mål imod	Skud forbi	Skud stolpe	Assist	Mål	Bold erob.	Fejl aflv.	Regelbrud	2 min udvis.	MEP
1	Anne-Sofie ERNSTRØM	6/20 30%	0/1 0%	6/21 28.57%	15	2	1	0	0	0	0	0	0	0.58
16	Ditte VIND	3/16 18.75%	0/2 0%	3/18 16.67%	15	1	0	0	0	0	0	0	0	-0.95

Markspillere

Nr	Navn	Mål/Skud	Straffe-mål/skud	Total Mål/Skud	Assist	Tilkendt straffe	Forårsagde straffe	Rødt kort	Tabt bold	Bold erob.	Fejl aflv.	Regelbrud	2min udvis.	MEP
2	Louise KRISTENSEN	1/5 20%	0/0 0%	1/5 20%	0	0	0	0	0	0	0	0	0	-0.39
5	Julie PONTOPPIDAN	5/6 83.33%	0/0 0%	5/6 83.33%	0	1	0	0	0	0	0	0	0	3.97
6	Celine Elkjær HOLST	2/3 66.67%	0/0 0%	2/3 66.67%	0	2	1	0	0	0	0	0	1	1.61
7	Emma MOGENSEN	1/4 25%	0/0 0%	1/4 25%	2	0	0	0	0	0	1	0	0	0.3
8	Simone Cathrine PETERSEN	3/9 33.33%	1/1 100%	4/10 40%	1	0	0	0	0	0	1	0	0	1.4
10	Sofie FLADER	1/3 33.33%	0/0 0%	1/3 33.33%	0	1	0	0	0	0	1	0	0	0.42
11	Birna BERG HARALDSDOTTIR	3/8 37.5%	2/3 66.67%	5/11 45.45%	0	0	1	0	1	0	1	0	1	0.54
17	June BØTTGER	4/6 66.67%	0/0 0%	4/6 66.67%	0	0	0	0	1	1	0	0	0	2.39
18	Malene GANDRUP	1/1 100%	0/0 0%	1/1 100%	0	0	0	0	0	0	0	0	0	0.75
19	Nicoline OLSEN	0/1 0%	0/0 0%	0/1 0%	0	0	0	0	0	0	0	0	0	-0.28
21	Majbritt Toft HANSEN	0/0 0%	0/0 0%	0/0 0%	0	0	1	0	0	0	0	0	0	-0.2

Fordeling af mål og skud

Team Esbjerg - Aarhus Håndbold Kvinder - 30-24 (13-13)

537889 / 19.10.2017, 18.30 / Blue Water Dokken / HTH GO Ligaen - Grundspil

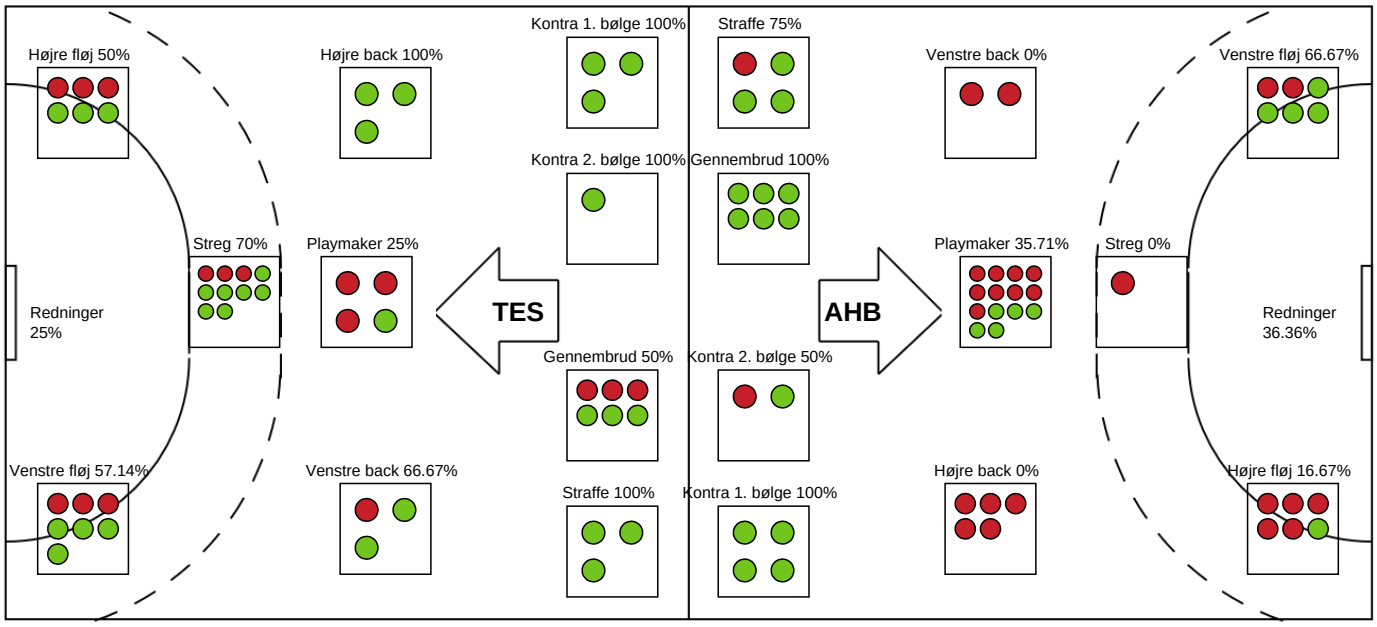

Angrebet sluttede med:

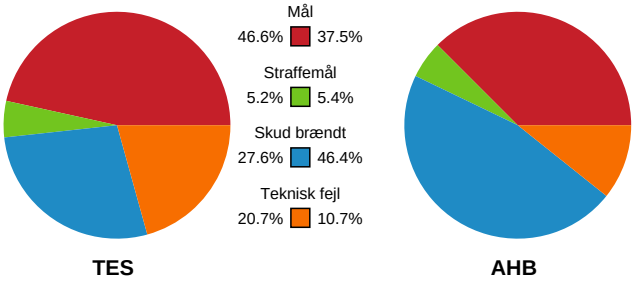

Skuddene endte med:

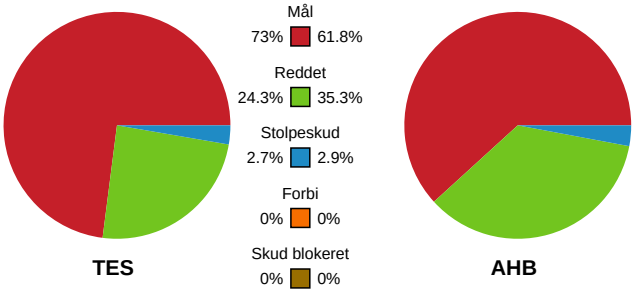

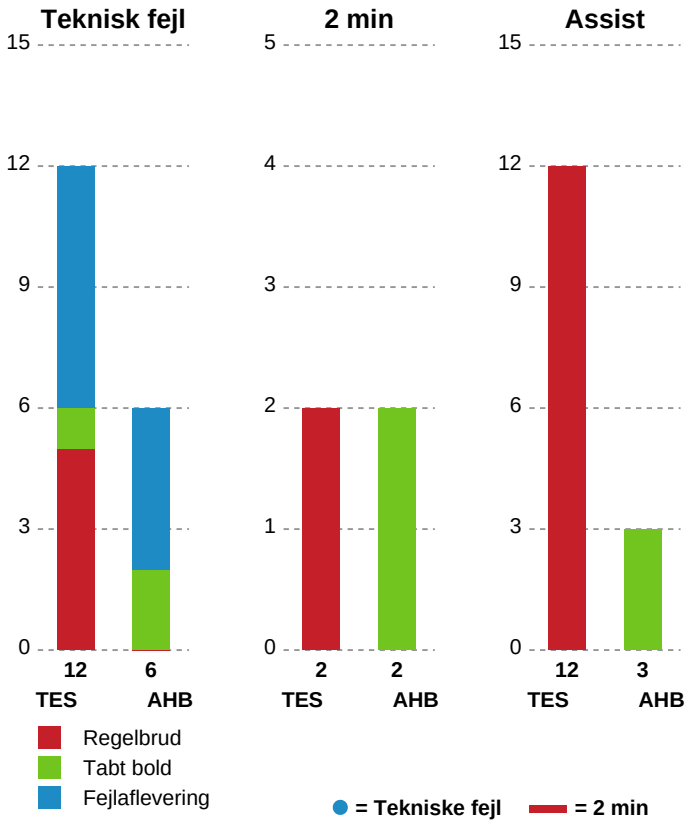

Målforskel i løbet af kampen

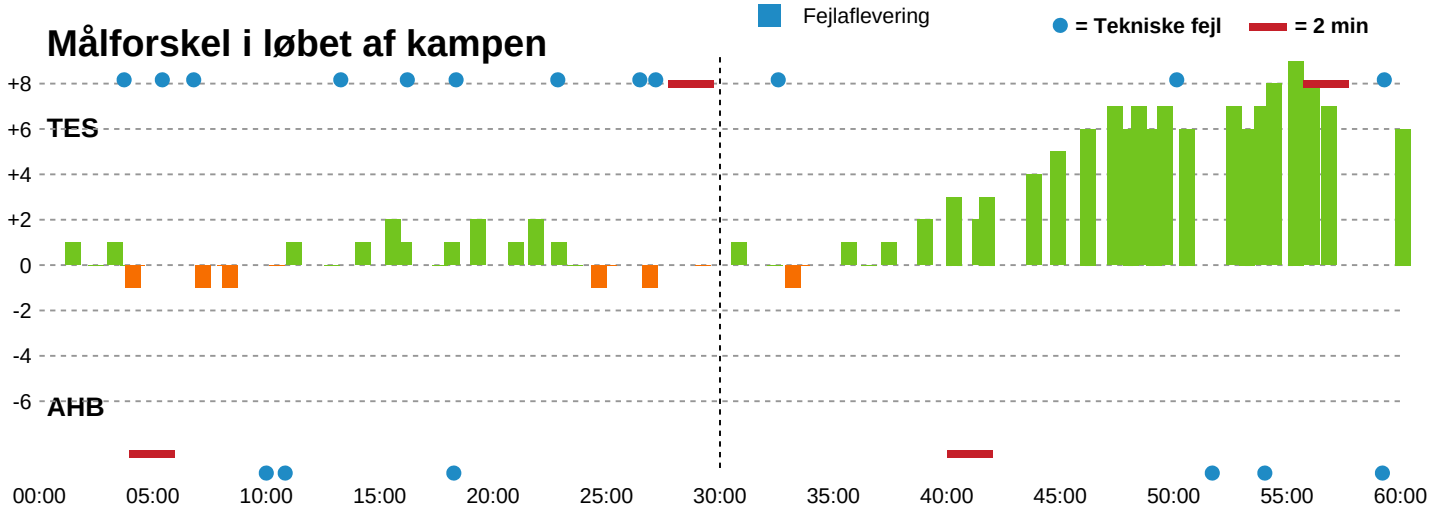

Shotplot for Første halvleg

Team Esbjerg - Aarhus Håndbold Kvinder - 30-24 (13-13)

537889 / 19.10.2017, 18.30 / Blue Water Dokken / HTH GO Ligaen - Grundspil

Intet billede angivet

Team Esbjerg

Redningsdiagram

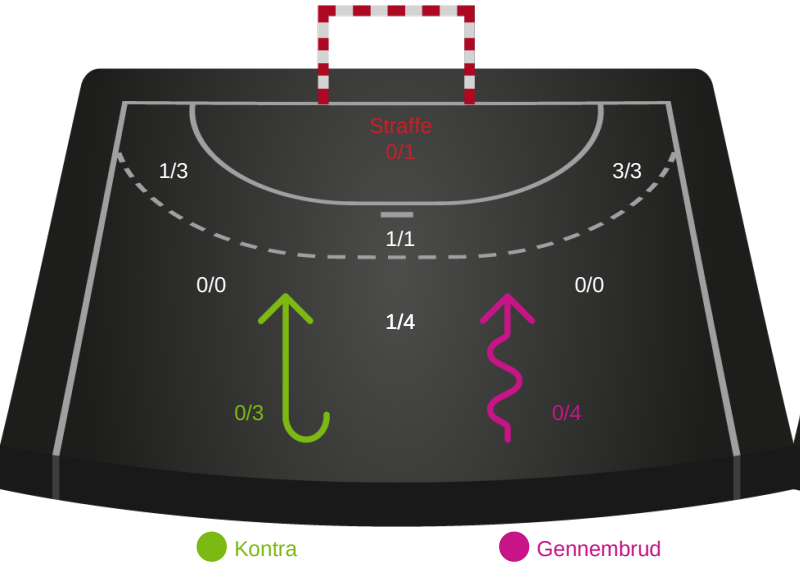

Kontra Gennembrud

Aarhus Håndbold Kvinder

Redningsdiagram

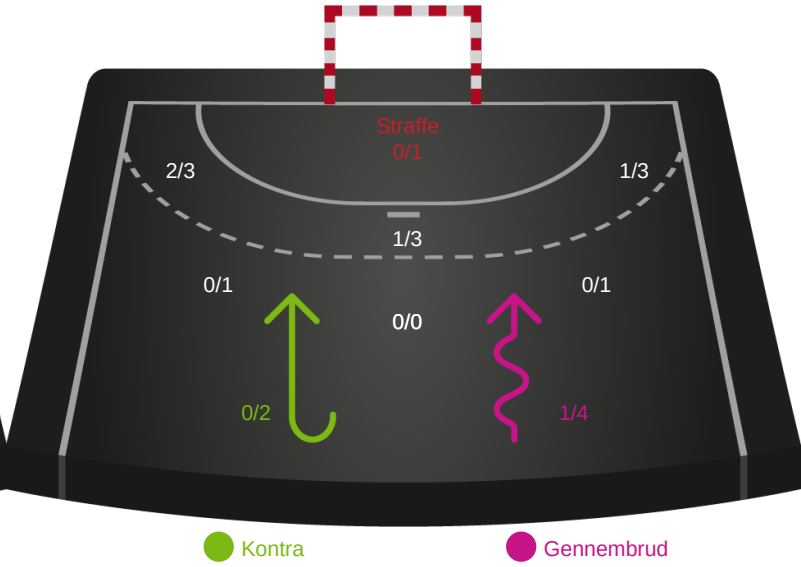

Kontra Gennembrud

Team Esbjerg

Skuddiagram

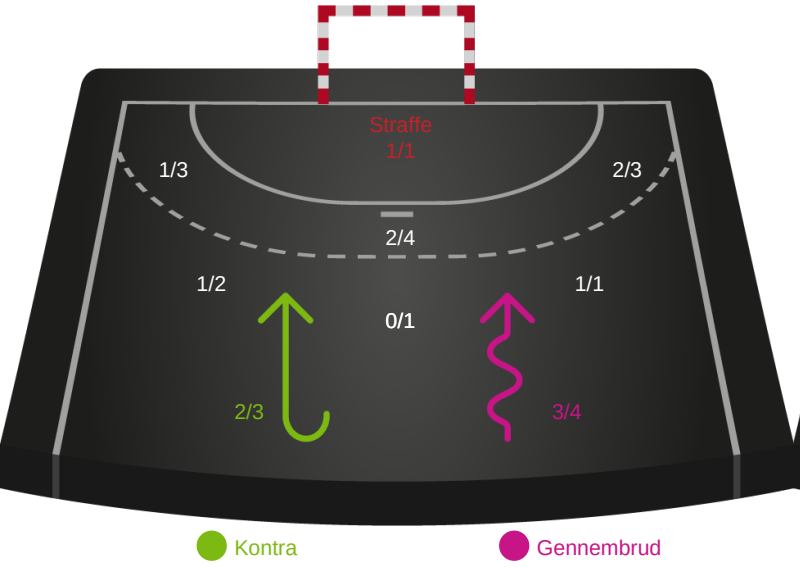

Kontra Gennembrud

Aarhus Håndbold Kvinder

Skuddiagram

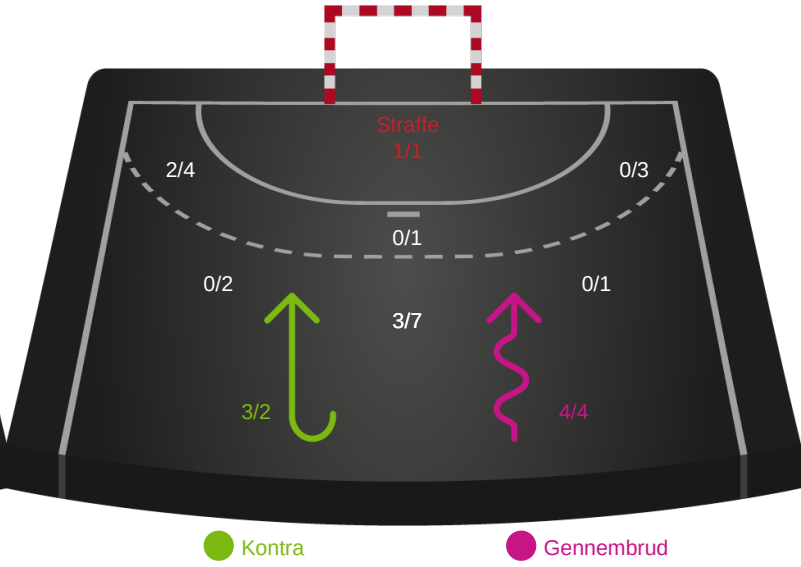

Kontra Gennembrud

Shotplot for Anden halvleg

Team Esbjerg - Aarhus Håndbold Kvinder - 30-24 (13-13)

537889 / 19.10.2017, 18.30 / Blue Water Dokken / HTH GO Ligaen - Grundspil

Intet billede angivet

Team Esbjerg

Redningsdiagram

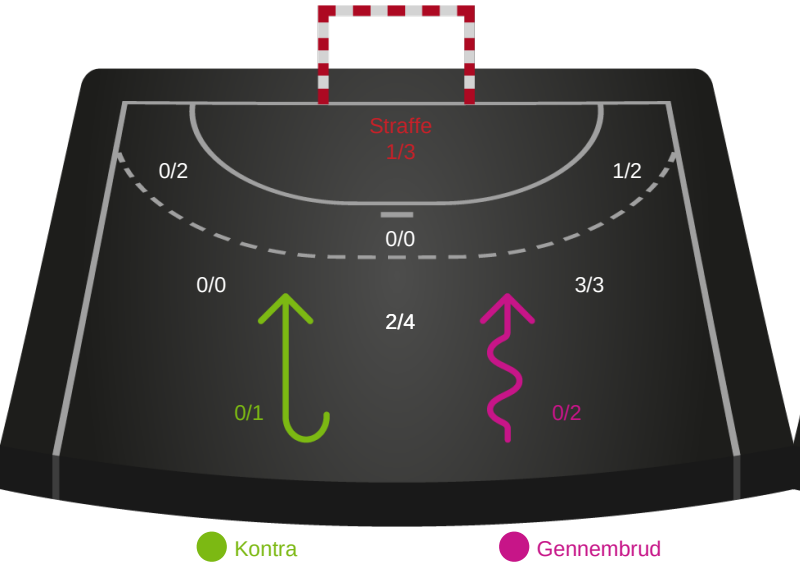

Aarhus Håndbold Kvinder

Redningsdiagram

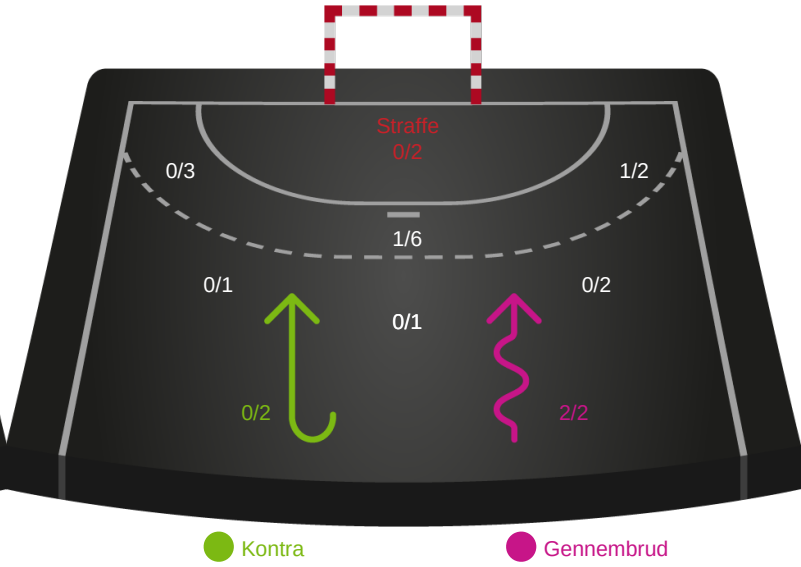

Team Esbjerg

Skuddiagram

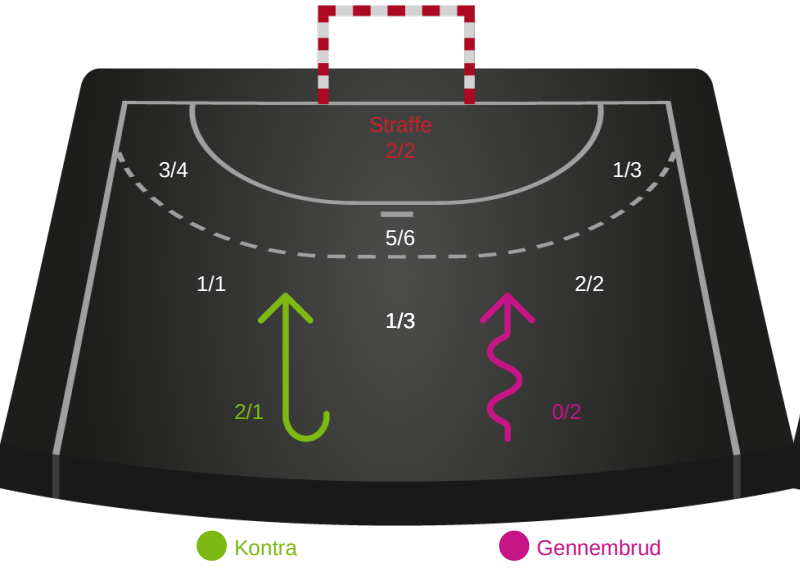

Aarhus Håndbold Kvinder

Skuddiagram

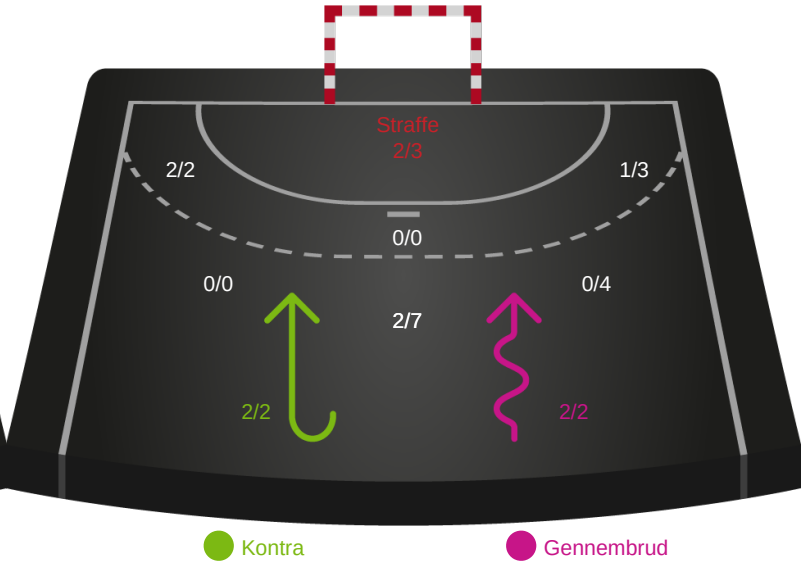

Shotplot for Total

Team Esbjerg - Aarhus Håndbold Kvinder - 30-24 (13-13)

537889 / 19.10.2017, 18.30 / Blue Water Dokken / HTH GO Ligaen - Grundspil

Intet billede angivet

Team Esbjerg

Redningsdiagram

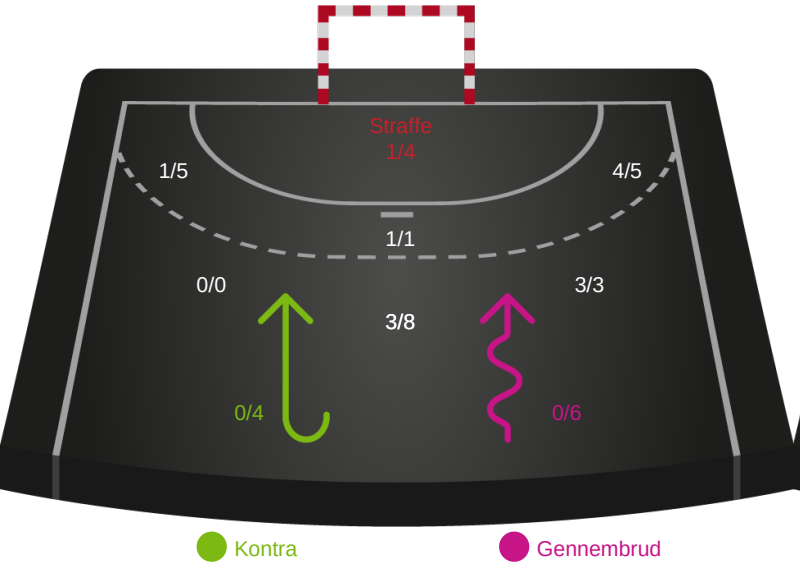

Kontra Gennembrud

Aarhus Håndbold Kvinder

Redningsdiagram

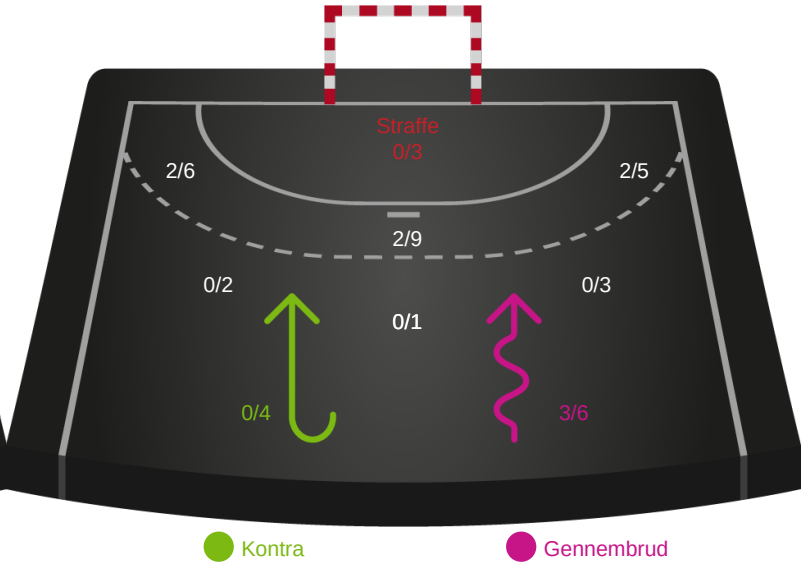

Kontra Gennembrud

Team Esbjerg

Skuddiagram

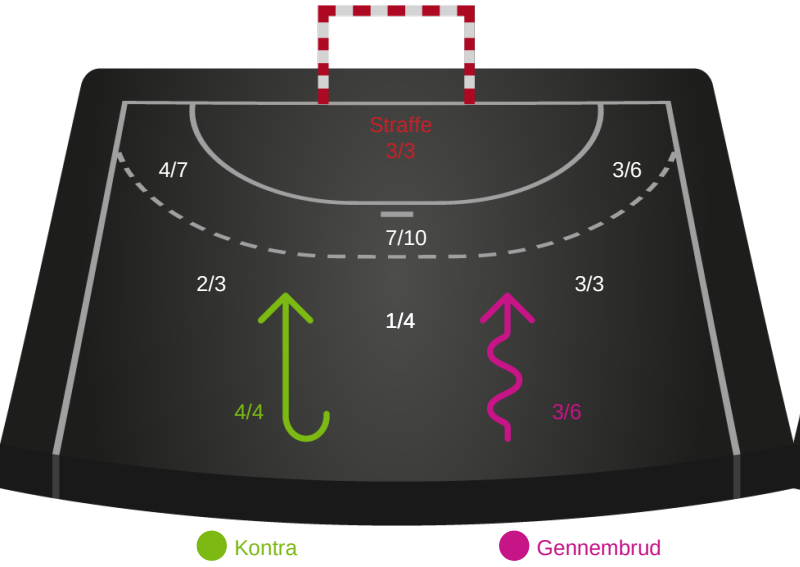

Kontra Gennembrud

Aarhus Håndbold Kvinder

Skuddiagram

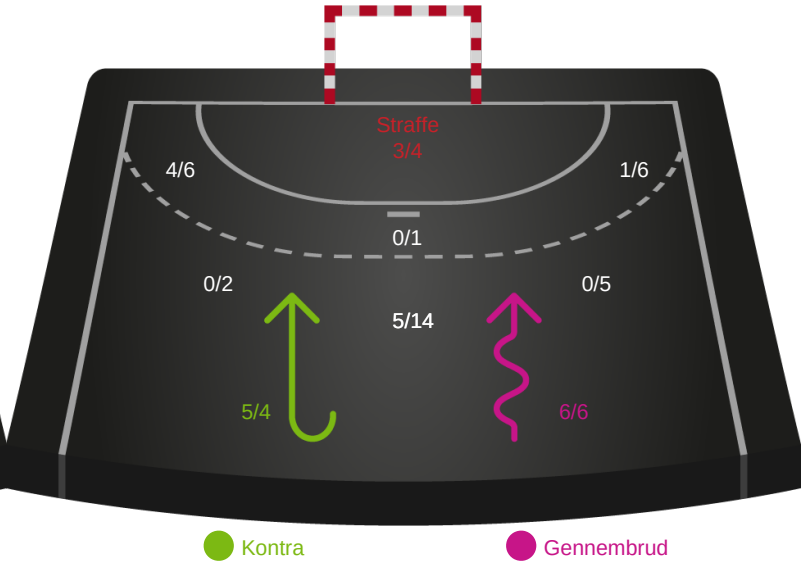

Kontra Gennembrud

Hold statistik for Første halvleg

Team Esbjerg - Aarhus Håndbold Kvinder - 30-24 (13-13)

537889 / 19.10.2017, 18.30 / Blue Water Dokken / HTH GO Ligaen - Grundspil

Team Esbjerg		Aarhus Håndbold Kvinder
13	Mål i alt	13
12	Mål i alm. spil	12
1	Straffemål	1
6	Redninger i alt	5
6	Redninger i alm. spil	5
0	Strafferedninger	0
2	Kontramål	3
4	Assist	1
4	Fejlaflevering	2
1	Tabt bold	1
4	Regelfejl	0
9	Tekniske fejl i alt	3
1	Udvisninger	1
1	Team Time out	1
3	Gult kort	1
0	Direkte rødt kort	0
0	Blåt kort	0

Hold statistik for Anden halvleg

Team Esbjerg - Aarhus Håndbold Kvinder - 30-24 (13-13)

537889 / 19.10.2017, 18.30 / Blue Water Dokken / HTH GO Ligaen - Grundspil

Team Esbjerg		Aarhus Håndbold Kvinder
17	Mål i alt	11
15	Mål i alm. spil	9
2	Straffemål	2
7	Redninger i alt	4
6	Redninger i alm. spil	4
1	Strafferedninger	0
2	Kontramål	2
8	Assist	2
2	Fejlaflevering	2
0	Tabt bold	1
1	Regelfejl	0
3	Tekniske fejl i alt	3
1	Udvisninger	1
1	Team Time out	2
0	Gult kort	0
0	Direkte rødt kort	0
0	Blåt kort	0

Hold statistik for Total

Team Esbjerg - Aarhus Håndbold Kvinder - 30-24 (13-13)

537889 / 19.10.2017, 18.30 / Blue Water Dokken / HTH GO Ligaen - Grundspil

Team Esbjerg		Aarhus Håndbold Kvinder
30	Mål i alt	24
27	Mål i alm. spil	21
3	Straffemål	3
13	Redninger i alt	9
12	Redninger i alm. spil	9
1	Strafferedninger	0
4	Kontramål	5
12	Assist	3
6	Fejlaflevering	4
1	Tabt bold	2
5	Regelfejl	0
12	Tekniske fejl i alt	6
2	Udvisninger	2
2	Team Time out	3
3	Gult kort	1
0	Direkte rødt kort	0
0	Blåt kort	0