Dansk Håndbold

HTH GO Ligaen - Grundspil

KAMPRAPPORT

Kamp nr.	Hjemmehold	Udehold
537904	Silkeborg-Voel KFUM	TTH Holstebro Damer

Spillested
JYSK Arena Silkeborg | JYSK Arena A
Kapacitet: 0

Dato 07-11-2017
Tid 19:30
Tilskuertal 667

Slutresultat
25-26

Nr.		M	A	2'	2'	2'	D
2	Sandra Christine HAUGAARD						
5	Natasja ANDREASEN						
6	Lea HANSEN	3					
7	Hege Bakken WAHLQUIST	1					
9	Sofie Bæk ANDERSEN	10					
11	Rikke IVERSEN	4					
12	Emma Skou LARSEN						
14	Emilie Ytting PEDERSEN						
18	Jette HANSEN	1					
19	Louise LYKSBORG			06:34			
22	Stine Bonde AAGAARD						
23	Anna Sophie Linde OKKELS	4	20:52				
29	Camilla FANGEL	1	02:10	33:22			
77	Stine Ruscetta SKOGRAND	1	18:44				29:49
A	Leon HENRIKSEN		15:40				
B	Jakob ANDREASEN						
C	Lotte TOFT						
D	Thomas HJORT						
		TTO	1: 23:10		2: 52:58		3: 56:18

Nr.		M	A	2'	2'	2'	D
2	Pauline BØGELUND	3					
3	Mathilde HYLLEBERG	2					
4	Maja ERIKSSON	3					
5	Sofie LUND						
10	Inger SMITS	3	03:30				
12	Ida Kramer VIUM						
16	Louise EGESTORP						
17	Emilie Bastrup BERTELSEN						
19	Sara Trier HALD	2	07:18	10:25	19:23		
22	Sarah STOUGAARD	3					
26	Annette JENSEN	7		16:36	33:22		
28	Hanne NIELSEN						
72	Line Toftgaard FRANDSEN						
77	Line Mai Nørgaard HOUGAARD	2					
97	Line SKAK	1		40:10			
A	Pether KRAUTMEYER						
B	Nicolaj Bredekjær ANDERSSON						
C	Morten Vanggaard NIELSEN						
D	Dorthe PILGAARD						
		TTO	1: 15:16		2: 49:47		3: 59:35

Halvlegsresultat	
13	12
Slutresultat	
25	26

1. Forlængelse	
0	0
2. Forlængelse	
0	0
Efter straffekast	
0	0

Straffekast mål/tilkendt	
2 / 2	2 / 3

Officials

Hjemmehold - Official A	
Leon HENRIKSEN	X
Udehold - Official A	
Pether KRAUTMEYER	X
Dommer 1	
Jakob Falkenberg Hansen	X
Dommer 2	
Daniel Stentoft Møller	X
Observatør 1	
Flemming Beck Rasmussen	X
Observatør 2	
Tidtager	
Per Nordsmark	X
Sekretær	
Eigil Rasmussen	X

Bemærkning

Protest	

KAMPHÆNDELSER

Silkeborg-Voel KFUM - TTH Holstebro Damer - 25-26 (13-12)

537904 / 07.11.2017, 19.30 / JYSK Arena A / HTH GO Ligaen - Grundspil

Silkeborg-Voel KFUM			TTH Holstebro Damer	
		0-0	Skud reddet - Venstre back - 26 Annette JENSEN Målvogter - 22 Stine Bonde AAGAARD	00:57
01:25	Regelfejl - 29 Camilla FANGEL	0-0		
02:10	Advarsel - 29 Camilla FANGEL	0-0		
		0-0	Fejlaflevering - 26 Annette JENSEN Bolderobring - 19 Louise LYKSBORG	02:32
		0-0	Advarsel - 10 Inger SMITS	03:30
03:49	Mål - Streg - 29 Camilla FANGEL Assist - 9 Sofie Bæk ANDERSEN Målvogter - 16 Louise EGESTORP	1-0		
		1-0	Skud på stolpe - Højre fløj - 77 Line Mai Nørgaard HOUGAARD Målvogter - 22 Stine Bonde AAGAARD	04:51
04:55	Mål - Kontra 2. bølge - 11 Rikke IVERSEN Assist - 9 Sofie Bæk ANDERSEN Målvogter - 16 Louise EGESTORP	2-0		
		2-1	Mål - Streg - 2 Pauline BØGELUND Assist - 26 Annette JENSEN Målvogter - 22 Stine Bonde AAGAARD	05:41
06:27	Skud reddet - Playmaker - 77 Stine Ruscetta SKOGRAND Målvogter - 16 Louise EGESTORP	2-1		
		2-1	Tilkendt straffe - 10 Inger SMITS Forårsagede straffe - 19 Louise LYKSBORG	06:34
06:34	Udvisning - 19 Louise LYKSBORG	2-1		
		2-2	Straffemål - 26 Annette JENSEN Målvogter - 22 Stine Bonde AAGAARD	06:34
		2-2	Advarsel - 19 Sara Trier HALD	07:18
07:50	Mål - Højre fløj - 6 Lea HANSEN Assist - 77 Stine Ruscetta SKOGRAND Målvogter - 16 Louise EGESTORP	3-2		
		3-2	Tilkendt straffe - 19 Sara Trier HALD Forårsagede straffe - 29 Camilla FANGEL	08:05
		3-3	Straffemål - 26 Annette JENSEN Målvogter - 22 Stine Bonde AAGAARD	08:10
08:56	Mål - Playmaker - 23 Anna Sophie Linde OKKELS Målvogter - 16 Louise EGESTORP	4-3		
		4-4	Mål - Streg - 19 Sara Trier HALD Assist - 10 Inger SMITS Målvogter - 22 Stine Bonde AAGAARD	09:05
09:14	Skud reddet - Kontra 2. bølge - 9 Sofie Bæk ANDERSEN Målvogter - 16 Louise EGESTORP	4-4		
		4-4	Skud forbi - Venstre back - 10 Inger SMITS Målvogter - 22 Stine Bonde AAGAARD	09:26
09:37	Regelfejl - 77 Stine Ruscetta SKOGRAND	4-4		
		4-4	Skud reddet - Kontra 1. bølge - 26 Annette JENSEN Målvogter - 22 Stine Bonde AAGAARD	09:43
		4-4	Udvisning - 19 Sara Trier HALD	10:25
10:40	Skud reddet - Højre fløj - 7 Hege Bakken WAHLQUIST Målvogter - 16 Louise EGESTORP	4-4		
		4-4	Fejlaflevering - 10 Inger SMITS	11:09
11:19	Mål - Højre fløj - 6 Lea HANSEN	5-4		

KAMPHÆNDELSER

Silkeborg-Voel KFUM - TTH Holstebro Damer - 25-26 (13-12)

537904 / 07.11.2017, 19.30 / JYSK Arena A / HTH GO Ligaen - Grundspil

Silkeborg-Voel KFUM			TTH Holstebro Damer	
	Assist - 77 Stine Ruscetta SKOGRAND Målvogter - 16 Louise EGESTORP			
		5-4	Regelfejl - 10 Inger SMITS	11:45
12:19	Regelfejl - 9 Sofie Bæk ANDERSEN	5-4		
		5-5	Mål - Gennembrud - 10 Inger SMITS Målvogter - 22 Stine Bonde AAGAARD	12:52
13:27	Mål - Playmaker - 9 Sofie Bæk ANDERSEN Målvogter - 16 Louise EGESTORP	6-5		
		6-5	Skud blokeret - Playmaker - 2 Pauline BØGELUND Retur	14:31
		6-5	Skud blokeret - Playmaker - 26 Annette JENSEN Retur	14:36
		6-5	Passisvt spil	15:00
15:11	Mål - Kontra 1. bølge - 9 Sofie Bæk ANDERSEN Målvogter - 16 Louise EGESTORP	7-5		
		7-5	Team timeout	15:16
15:40	Advarsel - A Leon HENRIKSEN	7-5		
15:40	Advarsel	7-5		
		7-5	Skud på stolpe - Venstre back - 4 Maja ERIKSSON Målvogter - 22 Stine Bonde AAGAARD	16:20
		7-5	Udvisning - 26 Annette JENSEN	16:36
16:50	Mål - Gennembrud - 9 Sofie Bæk ANDERSEN Assist - 77 Stine Ruscetta SKOGRAND Målvogter - 16 Louise EGESTORP	8-5		
		8-5	Skud reddet - Højre fløj - 77 Line Mai Nørgaard HOUGAARD Målvogter - 22 Stine Bonde AAGAARD	17:31
18:03	Mål - Venstre fløj - 7 Hege Bakken WAHLQUIST Assist - 9 Sofie Bæk ANDERSEN Målvogter - 16 Louise EGESTORP	9-5		
		9-5	Regelfejl - 3 Mathilde HYLLEBERG	18:44
18:44	Advarsel - 77 Stine Ruscetta SKOGRAND	9-5		
19:23	Mål - Streg - 11 Rikke IVERSEN Assist - 9 Sofie Bæk ANDERSEN Målvogter - 12 Ida Kramer VIUM	10-5		
		10-5	Udvisning - 19 Sara Trier HALD	19:23
		10-6	Mål - Playmaker - 4 Maja ERIKSSON Målvogter - 22 Stine Bonde AAGAARD	19:57
20:01	Mål - Kontra 1. bølge - 9 Sofie Bæk ANDERSEN Assist	11-6		
20:52	Advarsel - 23 Anna Sophie Linde OKKELS	11-6		
		11-7	Mål - Playmaker - 26 Annette JENSEN Målvogter - 22 Stine Bonde AAGAARD	21:27
22:25	Mål - Playmaker - 9 Sofie Bæk ANDERSEN Målvogter - 12 Ida Kramer VIUM	12-7		
		12-8	Mål - Playmaker - 4 Maja ERIKSSON Målvogter - 22 Stine Bonde AAGAARD	22:59
23:08	Skud blokeret - Playmaker - 23 Anna Sophie Linde OKKELS Retur	12-8		

KAMPHÆNDELSER

Silkeborg-Voel KFUM - TTH Holstebro Damer - 25-26 (13-12)

537904 / 07.11.2017, 19.30 / JYSK Arena A / HTH GO Ligaen - Grundspil

Silkeborg-Voel KFUM			TTH Holstebro Damer	
23:10	Team timeout	12-8		
23:31	Fejlaflevering - 77 Stine Ruscetta SKOGRAND	12-8		
		12-8	Skud forbi - Playmaker - 4 Maja ERIKSSON Målvogter - 22 Stine Bonde AAGAARD	24:19
24:27	Skud reddet - Kontra 1. bølge - 29 Camilla FANGEL Målvogter - 12 Ida Kramer VIUM	12-8		
		12-8	Fejlaflevering - 2 Pauline BØGELUND Bolderobring - 11 Rikke IVERSEN	25:07
25:38	Regelfejl - 9 Sofie Bæk ANDERSEN	12-8		
		12-9	Mål - Højre back - 3 Mathilde HYLLEBERG Målvogter - 22 Stine Bonde AAGAARD	26:36
26:59	Mål - Højre back - 77 Stine Ruscetta SKOGRAND Målvogter - 12 Ida Kramer VIUM	13-9		
		13-9	Skud reddet - Venstre back - 10 Inger SMITS Retur - 22 Sarah STOUGAARD Målvogter - 22 Stine Bonde AAGAARD	27:30
		13-10	Mål - Venstre fløj - 22 Sarah STOUGAARD Målvogter - 22 Stine Bonde AAGAARD	27:37
28:18	Skud reddet - Højre back - 77 Stine Ruscetta SKOGRAND Målvogter - 12 Ida Kramer VIUM	13-10		
		13-11	Mål - Gennembrud - 2 Pauline BØGELUND Målvogter - 22 Stine Bonde AAGAARD	28:59
29:42	Regelfejl - 9 Sofie Bæk ANDERSEN	13-11		
29:49	Rødt kort direkte - 77 Stine Ruscetta SKOGRAND	13-11		
		13-12	Mål - Streg - 97 Line SKAK Assist - 26 Annette JENSEN Målvogter - 22 Stine Bonde AAGAARD	29:58
30:00	Pause	13-12		
30:50	Fejlaflevering - 9 Sofie Bæk ANDERSEN	13-12		
		13-12	Tabt bold - 26 Annette JENSEN Bolderobring - 11 Rikke IVERSEN	30:58
31:02	Mål - Kontra 1. bølge - 9 Sofie Bæk ANDERSEN Assist - 11 Rikke IVERSEN Målvogter - 12 Ida Kramer VIUM	14-12		
		14-13	Mål - Højre fløj - 3 Mathilde HYLLEBERG Assist - 2 Pauline BØGELUND Målvogter - 22 Stine Bonde AAGAARD	31:39
31:55	Fejlaflevering - 23 Anna Sophie Linde OKKELS Bolderobring - 26 Annette JENSEN	14-13		
		14-14	Mål - Gennembrud - 26 Annette JENSEN Målvogter - 22 Stine Bonde AAGAARD	32:49
		14-14	Udvisning - 26 Annette JENSEN	33:22
33:22	Udvisning - 29 Camilla FANGEL	14-14		
33:42	Mål - Højre fløj - 6 Lea HANSEN Assist - 18 Jette HANSEN Målvogter - 12 Ida Kramer VIUM	15-14		
		15-15	Mål - Streg - 19 Sara Trier HALD Assist - 2 Pauline BØGELUND Målvogter - 22 Stine Bonde AAGAARD	34:12
34:47	Tilkendt straffe - 11 Rikke IVERSEN Forårsagede straffe - 2 Pauline BØGELUND	15-15		

KAMPHÆNDELSER

Silkeborg-Voel KFUM - TTH Holstebro Damer - 25-26 (13-12)

537904 / 07.11.2017, 19.30 / JYSK Arena A / HTH GO Ligaen - Grundspil

Silkeborg-Voel KFUM			TTH Holstebro Damer	
34:51	Straffemål - 9 Sofie Bæk ANDERSEN Målvogter - 12 Ida Kramer VIUM	16-15		
		16-16	Mål - Venstre back - 4 Maja ERIKSSON Målvogter - 22 Stine Bonde AAGAARD	35:23
36:00	Fejlaflevering - 23 Anna Sophie Linde OKKELS	16-16		
		16-16	Skud forbi - Højre back - 2 Pauline BØGELUND Målvogter - 22 Stine Bonde AAGAARD	37:11
37:42	Regelfejl - 29 Camilla FANGEL	16-16		
		16-16	Skud blokeret - Playmaker - 4 Maja ERIKSSON	38:08
38:20	Skud reddet - Kontra 2. bølge - 18 Jette HANSEN Målvogter - 12 Ida Kramer VIUM	16-16		
		16-16	Fejlaflevering - 26 Annette JENSEN	38:55
38:59	Fejlaflevering - 9 Sofie Bæk ANDERSEN Bolderobring - 97 Line SKAK	16-16		
		16-17	Mål - Gennembrud - 26 Annette JENSEN Målvogter - 22 Stine Bonde AAGAARD	39:29
40:10	Tilkendt straffe - 23 Anna Sophie Linde OKKELS Forårsagede straffe - 97 Line SKAK	16-17		
		16-17	Udvisning - 97 Line SKAK	40:10
40:10	Straffemål - 9 Sofie Bæk ANDERSEN Målvogter - 12 Ida Kramer VIUM	17-17		
		17-17	Regelfejl - 10 Inger SMITS	41:07
41:47	Skud reddet - Venstre fløj - 7 Hege Bakken WAHLQUIST Målvogter - 12 Ida Kramer VIUM	17-17		
		17-18	Mål - Venstre fløj - 22 Sarah STOUGAARD Assist - 10 Inger SMITS Målvogter - 22 Stine Bonde AAGAARD	42:22
42:30	Mål - Streg - 11 Rikke IVERSEN Assist - 9 Sofie Bæk ANDERSEN Målvogter - 12 Ida Kramer VIUM	18-18		
		18-19	Mål - Playmaker - 10 Inger SMITS Målvogter - 22 Stine Bonde AAGAARD	43:01
43:44	Skud forbi - Playmaker - 18 Jette HANSEN Målvogter - 12 Ida Kramer VIUM	18-19		
		18-19	Skud reddet - Kontra 1. bølge - 19 Sara Trier HALD Målvogter - 22 Stine Bonde AAGAARD	43:51
44:25	Mål - Playmaker - 23 Anna Sophie Linde OKKELS Målvogter - 12 Ida Kramer VIUM	19-19		
		19-20	Mål - Venstre fløj - 22 Sarah STOUGAARD Målvogter - 22 Stine Bonde AAGAARD	45:00
45:12	Fejlaflevering - 18 Jette HANSEN Bolderobring - 22 Sarah STOUGAARD	19-20		
		19-20	Regelfejl - 10 Inger SMITS	45:24
45:31	Skud reddet - Kontra 1. bølge - 6 Lea HANSEN Målvogter - 12 Ida Kramer VIUM	19-20		
		19-20	Skud blokeret - Playmaker - 3 Mathilde HYLLEBERG Retur	46:04
		19-20	Tabt bold - 3 Mathilde HYLLEBERG Bolderobring - 11 Rikke IVERSEN	46:30
47:18	Mål - Gennembrud - 18 Jette HANSEN	20-20		

KAMPHÆNDELSER

Silkeborg-Voel KFUM - TTH Holstebro Damer - 25-26 (13-12)

537904 / 07.11.2017, 19.30 / JYSK Arena A / HTH GO Ligaen - Grundspil

Silkeborg-Voel KFUM			TTH Holstebro Damer	
	Assist - 23 Anna Sophie Linde OKKELS Målvogter - 12 Ida Kramer VIUM			
		20-20	Skud reddet - Playmaker - 26 Annette JENSEN Målvogter - 22 Stine Bonde AAGAARD	47:57
48:05	Skud reddet - Kontra 1. bølge - 7 Hege Bakken WAHLQUIST Målvogter - 12 Ida Kramer VIUM	20-20		
		20-21	Mål - Kontra 2. bølge - 26 Annette JENSEN Assist - 2 Pauline BØGELUND Målvogter - 22 Stine Bonde AAGAARD	48:11
48:57	Mål - Højre back - 9 Sofie Bæk ANDERSEN Målvogter - 12 Ida Kramer VIUM	21-21		
		21-21	Skud blokeret - Playmaker - 2 Pauline BØGELUND Retur	49:12
		21-21	Team timeout	49:47
		21-21	Regelfejl - 26 Annette JENSEN	49:58
50:03	Skud reddet - Kontra 1. bølge - 29 Camilla FANGEL Målvogter - 12 Ida Kramer VIUM	21-21		
		21-21	Tabt bold - 19 Sara Trier HALD	50:14
50:48	Regelfejl - 29 Camilla FANGEL	21-21		
		21-21	Skud forbi - Højre back - 2 Pauline BØGELUND Målvogter - 22 Stine Bonde AAGAARD	51:27
51:52	Mål - Streg - 11 Rikke IVERSEN Assist - 18 Jette HANSEN Målvogter - 12 Ida Kramer VIUM	22-21		
		22-21	Skud reddet - Playmaker - 4 Maja ERIKSSON Retur Målvogter - 22 Stine Bonde AAGAARD	52:47
		22-21	Tilkendt straffe - 26 Annette JENSEN Forårsagede straffe - 11 Rikke IVERSEN	52:53
		22-21	Straffe på stolpe - 19 Sara Trier HALD Målvogter - 22 Stine Bonde AAGAARD	52:53
52:58	Team timeout	22-21		
53:37	Mål - Playmaker - 23 Anna Sophie Linde OKKELS Målvogter - 12 Ida Kramer VIUM	23-21		
		23-22	Mål - Gennembrud - 2 Pauline BØGELUND Målvogter - 22 Stine Bonde AAGAARD	54:17
54:41	Tabt bold - 23 Anna Sophie Linde OKKELS	23-22		
		23-23	Mål - Kontra 2. bølge - 26 Annette JENSEN Målvogter - 22 Stine Bonde AAGAARD	54:47
55:18	Regelfejl - 23 Anna Sophie Linde OKKELS	23-23		
		23-23	Fejlaflevering - 26 Annette JENSEN Bolderobring - 11 Rikke IVERSEN	56:02
56:18	Team timeout	23-23		
56:53	Mål - Gennembrud - 9 Sofie Bæk ANDERSEN Målvogter - 12 Ida Kramer VIUM	24-23		
		24-24	Mål - Højre fløj - 77 Line Mai Nørgaard HOUGAARD Assist - 2 Pauline BØGELUND Målvogter - 22 Stine Bonde AAGAARD	57:28
57:57	Skud reddet - Playmaker - 18 Jette HANSEN Målvogter - 12 Ida Kramer VIUM	24-24		

KAMPHÆNDELSER

Silkeborg-Voel KFUM - TTH Holstebro Damer - 25-26 (13-12)

537904 / 07.11.2017, 19.30 / JYSK Arena A / HTH GO Ligaen - Grundspil

Silkeborg-Voel KFUM			TTH Holstebro Damer	
		24-25	Mål - Højre fløj - 77 Line Mai Nørgaard HOUGAARD Assist - 2 Pauline BØGELUND Målvogter - 22 Stine Bonde AAGAARD	58:26
59:01	Mål - Venstre back - 23 Anna Sophie Linde OKKELS Målvogter - 12 Ida Kramer VIUM	25-25		
		25-25	Team timeout	59:35
		25-26	Mål - Venstre back - 10 Inger SMITS Målvogter - 22 Stine Bonde AAGAARD	59:50
60:00	Skud reddet - Venstre back - 23 Anna Sophie Linde OKKELS Målvogter - 12 Ida Kramer VIUM	25-26		
60:00	Fuldtid kl 21:02:30	25-26		
		25-26	Kamp slut kl 13:22:13	60:00

SPILLERSTATISTIK

Silkeborg-Voel KFUM - TTH Holstebro Damer - 25-26 (13-12)

537904 / 07.11.2017, 19.30 / JYSK Arena A / HTH GO Ligaen - Grundspil

Silkeborg-Voel KFUM

Målmænd

Nr	Navn	Redn/Skud	Straffe-Redn/skud	Total Redn/Skud	Mål imod	Skud forbi	Skud stolpe	Assist	Mål	Bold erob.	Fejl aflv.	Regelbrud	2 min udvis.	MEP
12	Emma Skou LARSEN	0/0 0%	0/0 0%	0/0 0%	0	0	0	0	0	0	0	0	0	0
22	Stine Bonde AAGAARD	7/31 22.58%	0/2 0%	7/33 21.21%	26	4	2	0	0	0	0	0	0	-0.83

Markspillere

Nr	Navn	Mål/Skud	Straffe-mål/skud	Total Mål/Skud	Assist	Tilkendt straffe	Forårsagde straffe	Rødt kort	Tabt bold	Bold erob.	Fejl aflv.	Regelbrud	2min udvis.	MEP
2	Sandra Christine HAUGAARD	0/0 0%	0/0 0%	0/0 0%	0	0	0	0	0	0	0	0	0	0
5	Natasja ANDREASEN	0/0 0%	0/0 0%	0/0 0%	0	0	0	0	0	0	0	0	0	0
6	Lea HANSEN	3/4 75%	0/0 0%	3/4 75%	0	0	0	0	0	0	0	0	0	1.85
7	Hege Bakken WAHLQUIST	1/4 25%	0/0 0%	1/4 25%	0	0	0	0	0	0	0	0	0	-0.21
9	Sofie Bæk ANDERSEN	8/9 88.89%	2/2 100%	10/11 90.91%	5	0	0	0	0	0	2	3	0	6.1
11	Rikke IVERSEN	4/4 100%	0/0 0%	4/4 100%	1	1	1	0	0	4	0	0	0	4.67
14	Emilie Ytting PEDERSEN	0/0 0%	0/0 0%	0/0 0%	0	0	0	0	0	0	0	0	0	0
18	Jette HANSEN	1/4 25%	0/0 0%	1/4 25%	2	0	0	0	0	0	1	0	0	0.2
19	Louise LYKSBORG	0/0 0%	0/0 0%	0/0 0%	0	0	1	0	0	1	0	0	1	-0.08
23	Anna Sophie Linde OKKELS	4/6 66.67%	0/0 0%	4/6 66.67%	1	1	0	0	1	0	2	1	0	1.87
29	Camilla FANGEL	1/3 33.33%	0/0 0%	1/3 33.33%	0	0	1	0	0	0	0	3	1	-1.48
77	Stine Ruscetta SKOGRAND	1/3 33.33%	0/0 0%	1/3 33.33%	3	0	0	1	0	0	1	1	0	0.22

SPILLERSTATISTIK

Silkeborg-Voel KFUM - TTH Holstebro Damer - 25-26 (13-12)

537904 / 07.11.2017, 19.30 / JYSK Arena A / HTH GO Ligaen - Grundspil

TTH Holstebro Damer

Målmænd

Nr	Navn	Redn/Skud	Straffe-Redn/skud	Total Redn/Skud	Mål imod	Skud forbi	Skud stolpe	Assist	Mål	Bold erob.	Fejl aflv.	Regelbrud	2 min udvis.	MEP
12	Ida Kramer VIUM	9/22 40.91%	0/2 0%	9/24 37.5%	15	1	0	0	0	0	0	0	0	1.89
16	Louise EGESTORP	3/12 25%	0/0 0%	3/12 25%	9	0	0	0	0	0	0	0	0	-0.28

Markspillere

Nr	Navn	Mål/Skud	Straffe-mål/skud	Total Mål/Skud	Assist	Tilkendt straffe	Forårsagde straffe	Rødt kort	Tabt bold	Bold erob.	Fejl aflv.	Regelbrud	2min udvis.	MEP
2	Pauline BØGELUND	3/7 42.86%	0/0 0%	3/7 42.86%	5	0	1	0	0	0	1	0	0	2.15
3	Mathilde HYLLEBERG	2/3 66.67%	0/0 0%	2/3 66.67%	0	0	0	0	1	0	0	1	0	0.6
4	Maja ERIKSSON	3/7 42.86%	0/0 0%	3/7 42.86%	0	0	0	0	0	0	0	0	0	1.45
5	Sofie LUND	0/0 0%	0/0 0%	0/0 0%	0	0	0	0	0	0	0	0	0	0
10	Inger SMITS	3/5 60%	0/0 0%	3/5 60%	2	1	0	0	0	0	1	3	0	1.37
17	Emilie Bastrup BERTELSEN	0/0 0%	0/0 0%	0/0 0%	0	0	0	0	0	0	0	0	0	0
19	Sara Trier HALD	2/3 66.67%	0/1 0%	2/4 50%	0	1	0	0	1	0	0	0	2	0.36
22	Sarah STOUGAARD	3/3 100%	0/0 0%	3/3 100%	0	0	0	0	0	1	0	0	0	2.65
26	Annette JENSEN	5/9 55.56%	2/2 100%	7/11 63.64%	2	1	0	0	1	1	3	1	2	2.76
28	Hanne NIELSEN	0/0 0%	0/0 0%	0/0 0%	0	0	0	0	0	0	0	0	0	0
72	Line Toftgaard FRANDSEN	0/0 0%	0/0 0%	0/0 0%	0	0	0	0	0	0	0	0	0	0
77	Line Mai Nørgaard HOUGAARD	2/4 50%	0/0 0%	2/4 50%	0	0	0	0	0	0	0	0	0	0.94
97	Line SKAK	1/1 100%	0/0 0%	1/1 100%	0	0	1	0	0	1	0	0	1	0.67

Fordeling af mål og skud

Silkeborg-Voel KFUM - TTH Holstebro Damer - 25-26 (13-12)

537904 / 07.11.2017, 19.30 / JYSK Arena A / HTH GO Ligaen - Grundspil

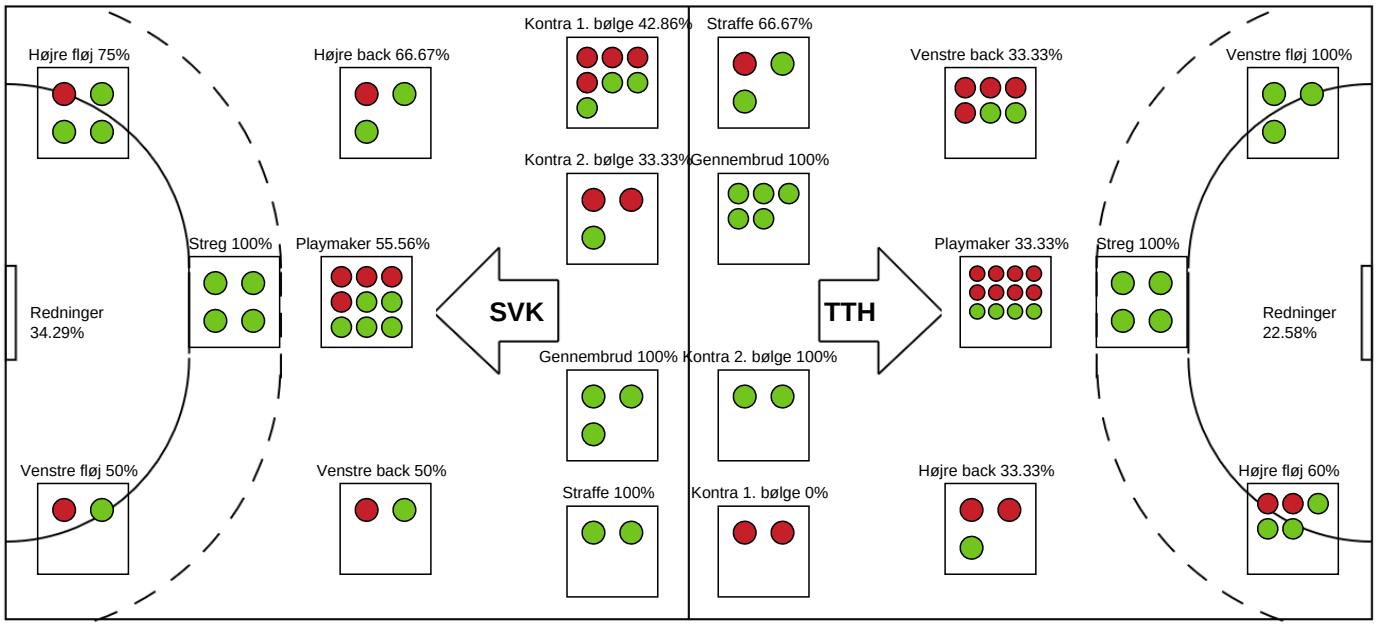

Angrebet sluttede med:

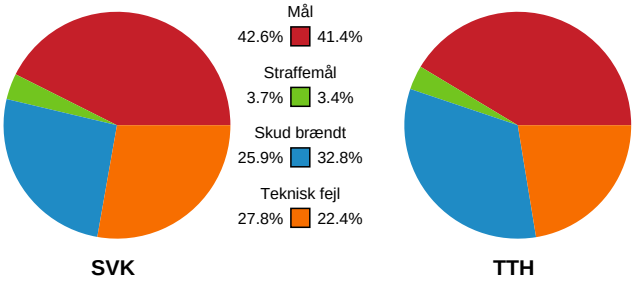

Skuddene endte med:

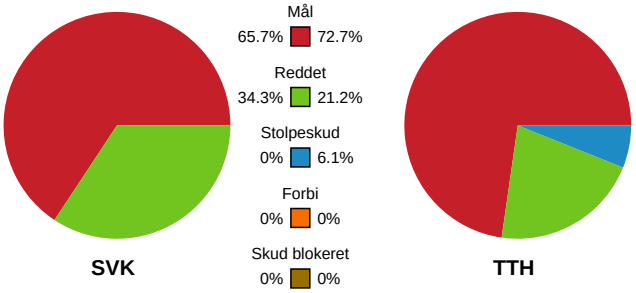



Målforskel i løbet af kampen

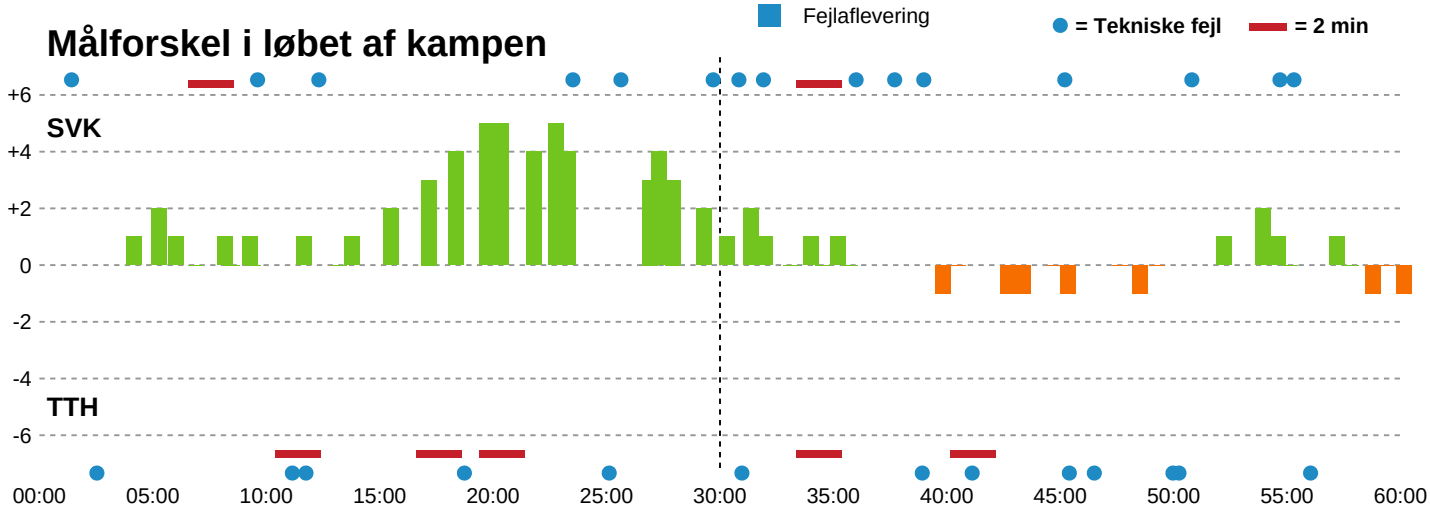

Shotplot for Første halvleg

Silkeborg-Voel KFUM - TTH Holstebro Damer - 25-26 (13-12)

537904 / 07.11.2017, 19.30 / JYSK Arena A / HTH GO Ligaen - Grundspil

Intet billede angivet

Silkeborg-Voel KFUM

Redningsdiagram

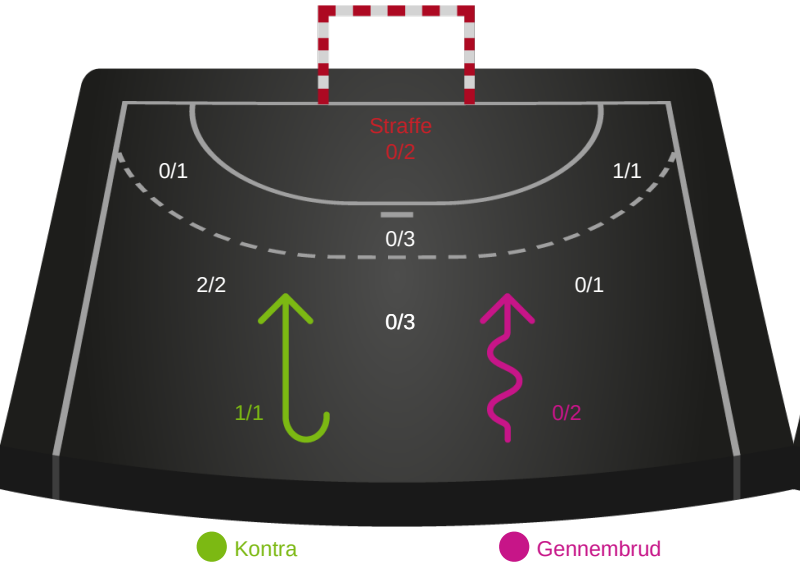

Kontra Gennembrud

TTH Holstebro Damer

Redningsdiagram

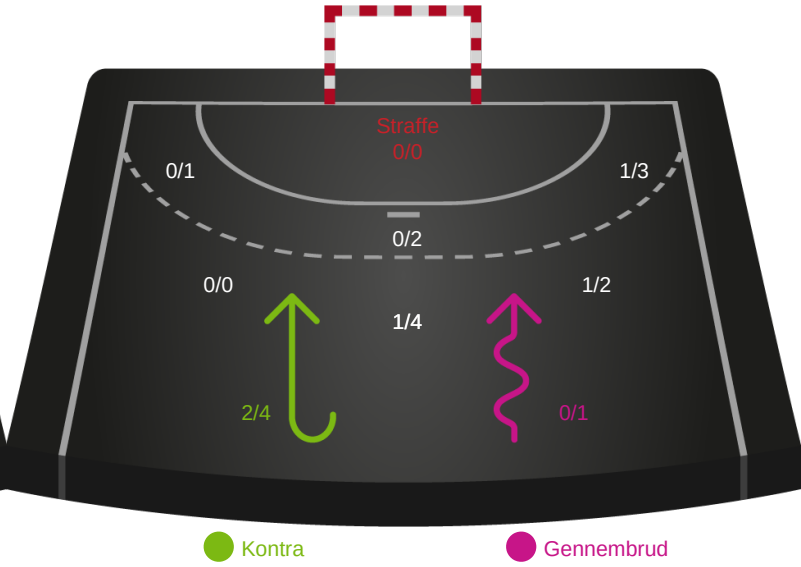

Kontra Gennembrud

Silkeborg-Voel KFUM

Skuddiagram

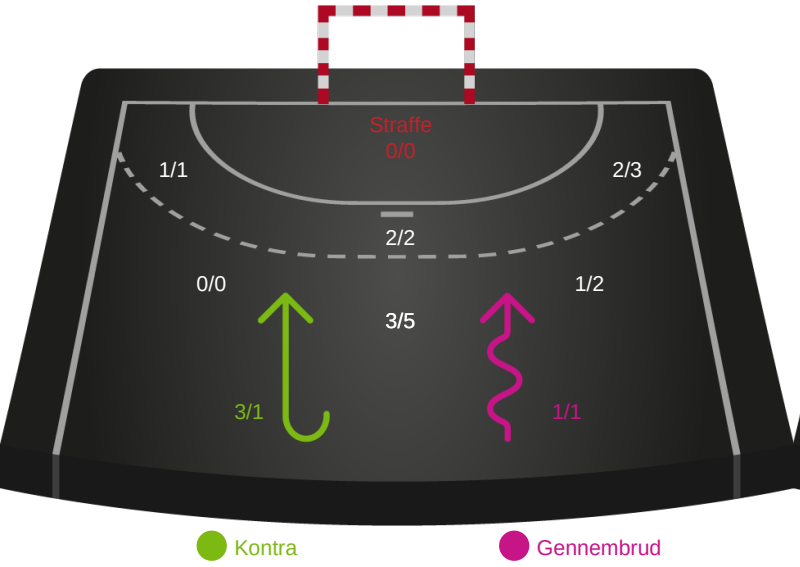

Kontra Gennembrud

TTH Holstebro Damer

Skuddiagram

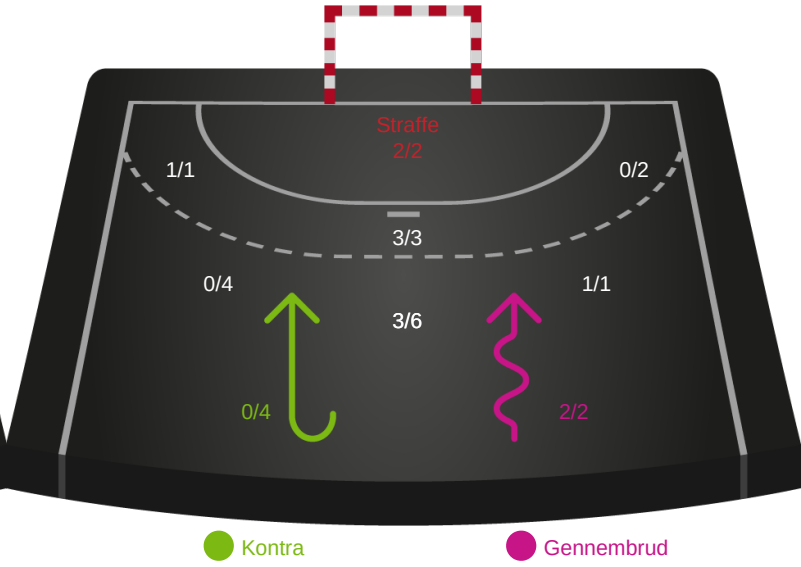

Kontra Gennembrud

Shotplot for Anden halvleg

Silkeborg-Voel KFUM - TTH Holstebro Damer - 25-26 (13-12)

537904 / 07.11.2017, 19.30 / JYSK Arena A / HTH GO Ligaen - Grundspil

Intet billede angivet

Silkeborg-Voel KFUM

Redningsdiagram

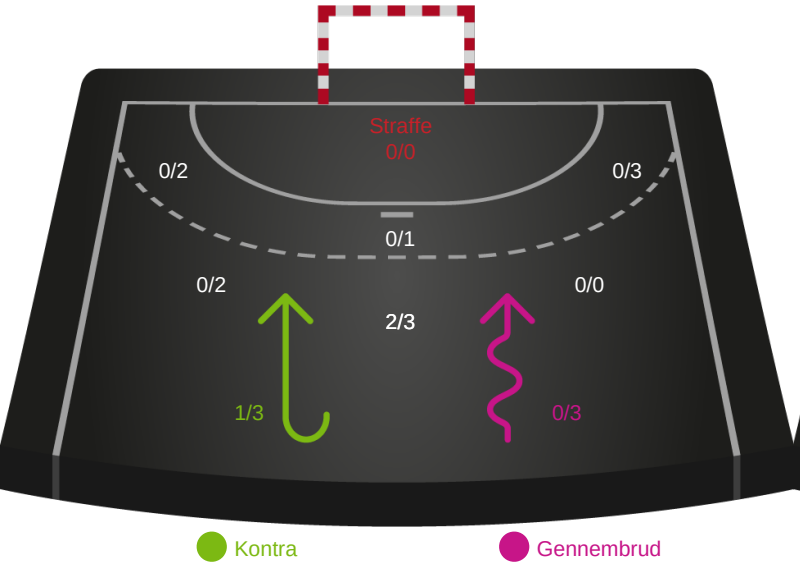

Kontra Gennembrud

TTH Holstebro Damer

Redningsdiagram

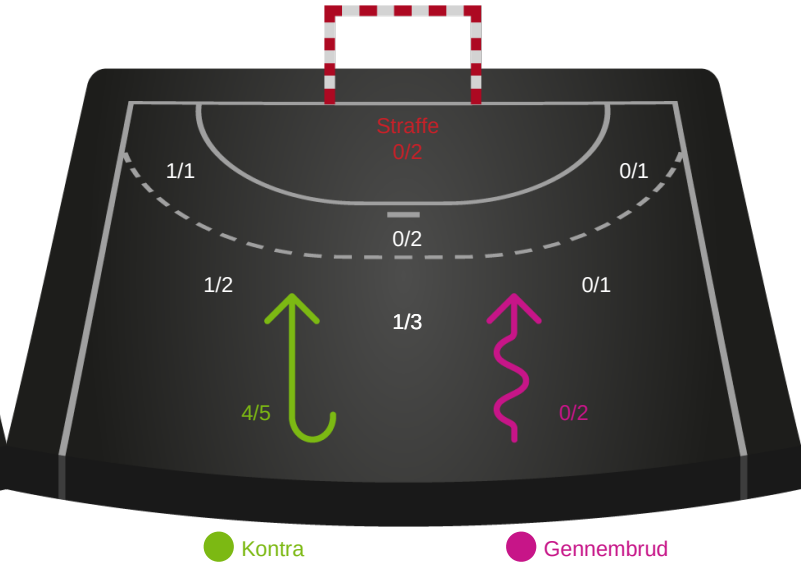

Kontra Gennembrud

Silkeborg-Voel KFUM

Skuddiagram

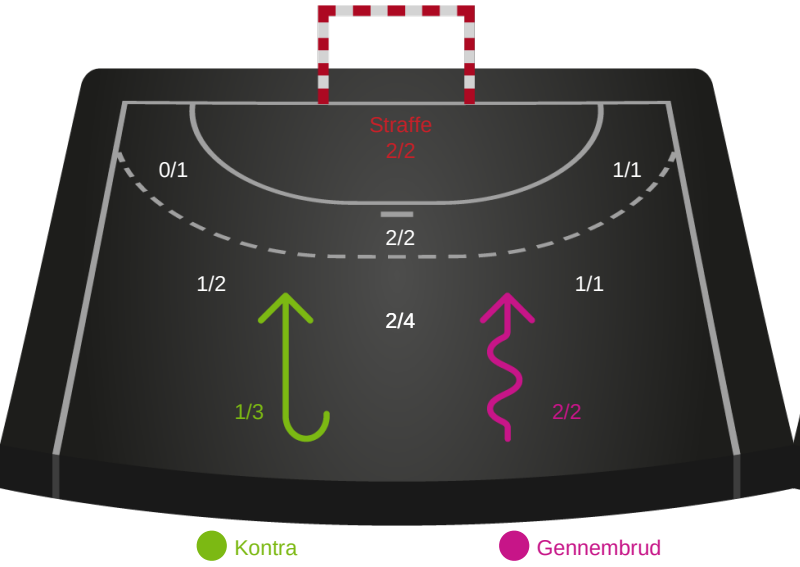

Kontra Gennembrud

TTH Holstebro Damer

Skuddiagram

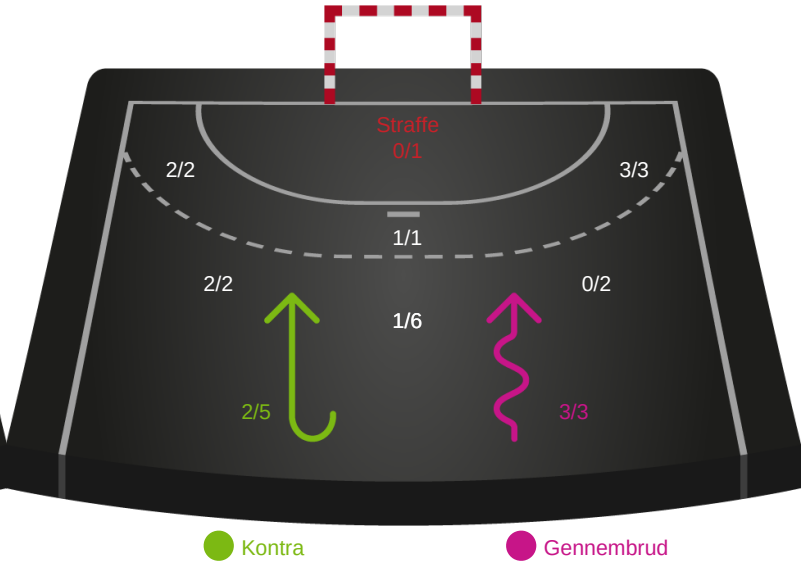

Kontra Gennembrud

Shotplot for Total

Silkeborg-Voel KFUM - TTH Holstebro Damer - 25-26 (13-12)

537904 / 07.11.2017, 19.30 / JYSK Arena A / HTH GO Ligaen - Grundspil

Intet billede angivet

Silkeborg-Voel KFUM

Redningsdiagram

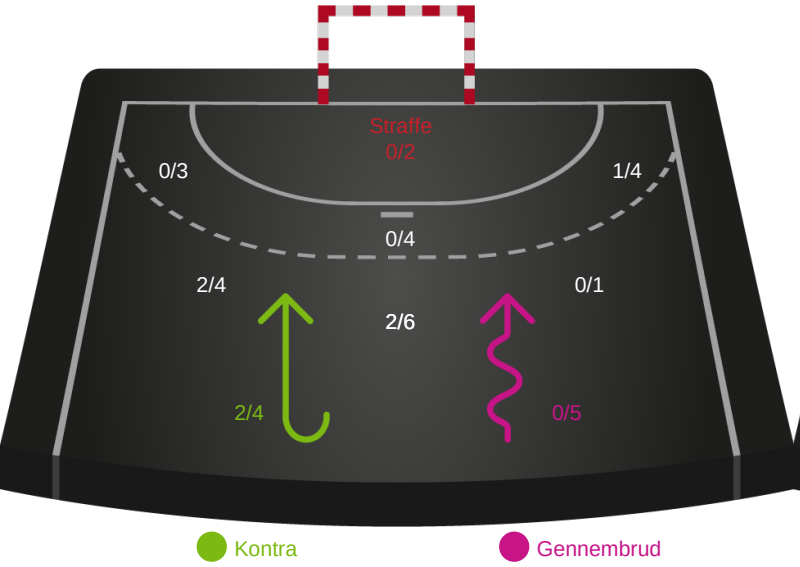

TTH Holstebro Damer

Redningsdiagram

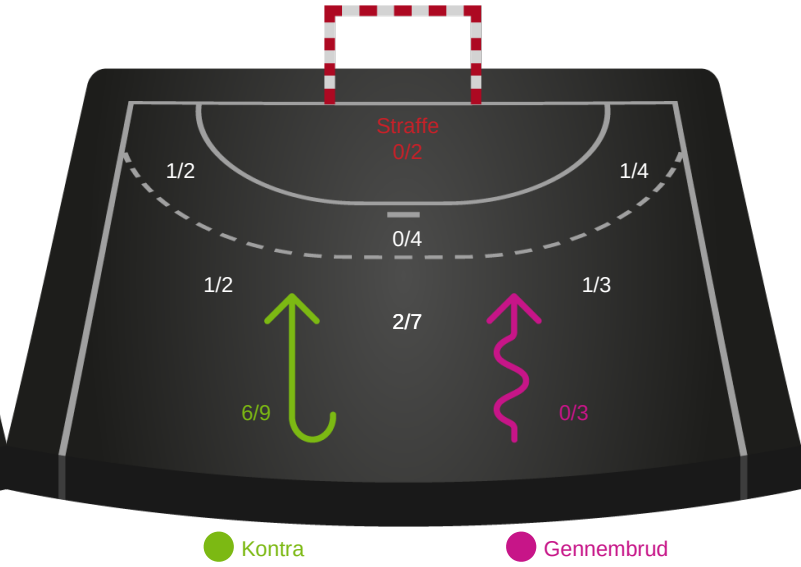

Silkeborg-Voel KFUM

Skuddiagram

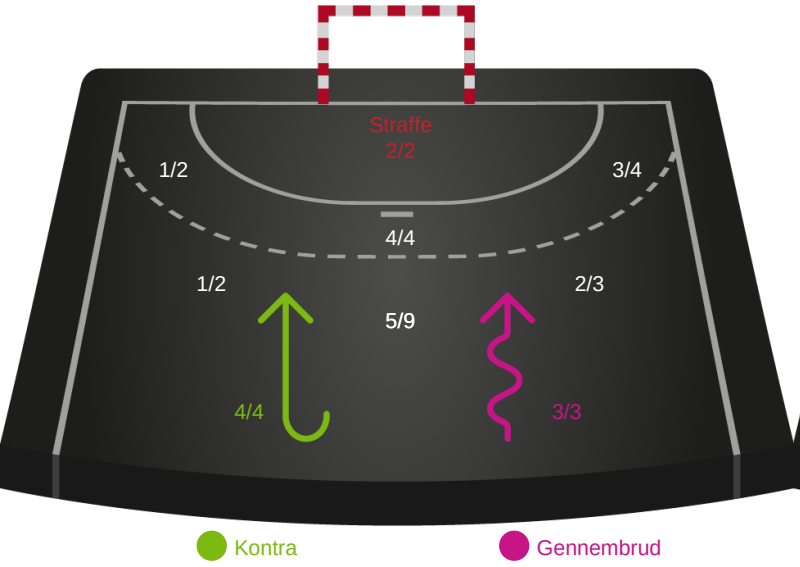

TTH Holstebro Damer

Skuddiagram

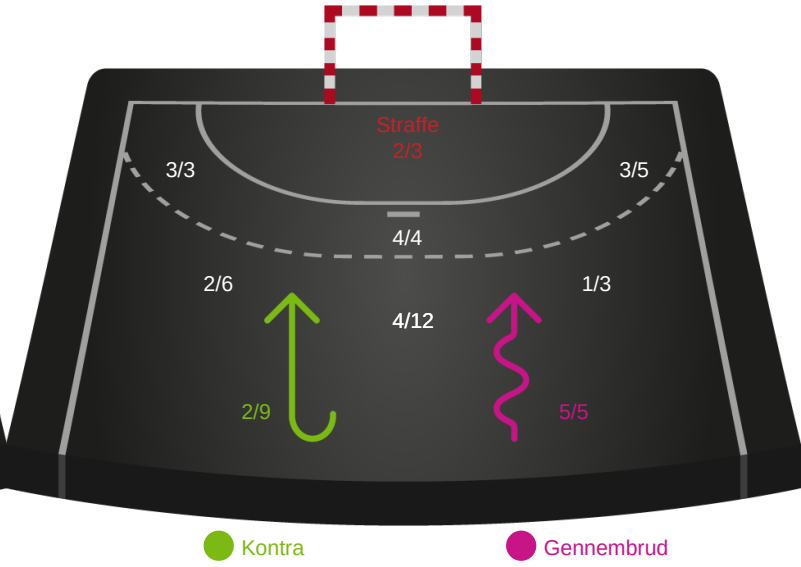

Hold statistik for Første halvleg

Silkeborg-Voel KFUM - TTH Holstebro Damer - 25-26 (13-12)

537904 / 07.11.2017, 19.30 / JYSK Arena A / HTH GO Ligaen - Grundspil

Silkeborg-Voel KFUM		TTH Holstebro Damer
13	Mål i alt	12
13	Mål i alm. spil	10
0	Straffemål	2
4	Redninger i alt	5
4	Redninger i alm. spil	5
0	Strafferedninger	0
3	Kontramål	0
7	Assist	3
1	Fejlaflevering	3
0	Tabt bold	0
5	Regelfejl	2
6	Tekniske fejl i alt	5
1	Udvisninger	3
1	Team Time out	1
4	Gult kort	2
1	Direkte rødt kort	0
0	Blåt kort	0

Hold statistik for Anden halvleg

Silkeborg-Voel KFUM - TTH Holstebro Damer - 25-26 (13-12)

537904 / 07.11.2017, 19.30 / JYSK Arena A / HTH GO Ligaen - Grundspil

Silkeborg-Voel KFUM		TTH Holstebro Damer
12	Mål i alt	14
10	Mål i alm. spil	14
2	Straffemål	0
3	Redninger i alt	7
3	Redninger i alm. spil	7
0	Strafferedninger	0
1	Kontramål	2
5	Assist	6
5	Fejlaflevering	2
1	Tabt bold	3
3	Regelfejl	3
9	Tekniske fejl i alt	8
1	Udvisninger	2
2	Team Time out	2
0	Gult kort	0
0	Direkte rødt kort	0
0	Blåt kort	0

Hold statistik for Total

Silkeborg-Voel KFUM - TTH Holstebro Damer - 25-26 (13-12)

537904 / 07.11.2017, 19.30 / JYSK Arena A / HTH GO Ligaen - Grundspil

Silkeborg-Voel KFUM		TTH Holstebro Damer
25	Mål i alt	26
23	Mål i alm. spil	24
2	Straffemål	2
7	Redninger i alt	12
7	Redninger i alm. spil	12
0	Strafferedninger	0
4	Kontramål	2
12	Assist	9
6	Fejlaflevering	5
1	Tabt bold	3
8	Regelfejl	5
15	Tekniske fejl i alt	13
2	Udvisninger	5
3	Team Time out	3
4	Gult kort	2
1	Direkte rødt kort	0
0	Blåt kort	0