Dansk Håndbold

HTH GO Ligaen - Grundspil

KAMPRAPPORT

Kamp nr.	Hjemmehold	Udehold
537948	Randers HK	Ajax København

Spillested	Dato	Tid	Tilskuertal
Arena, Randers 1 Kapacitet: 0	08-02-2018	18:30	845

Slutresultat

31-16

Nr.		M	A	2'	2'	2'	D
1	Mathilde JUNCKER	1					
2	Rikke THORNGAARD	2					
5	Mari Kristine Søbstad MOLID						
6	Clara MONTI DANIELSSON	4	36:07				
8	Cecilie HANSEN	6					
10	Gitte ANDERSEN	6					
11	Daniela GUSTIN	2					
14	Camilla DEGN	1					
15	Anne Sofie Hjort NIELSEN	3					
16	Stine BROLØS						
17	Sara JOHANSSON	3					
24	Josefine DRAGENBERG	2	24:54	59:36			
25	Maria FISKER	1					
A	Niels Hjortlund Nielsen AGESEN						
B	Torben Van GOGH						
C	Inge Revsbech Hedegaard CHRISTENSEN						
D	Henrik FALSVIG						
		TTO	1: 21:25		2: 47:23	3:	

Nr.		M	A	2'	2'	2'	D
1	Sarah NØRKLIT						
2	Thea HVIID	1					
5	Stine EIBERG JØRGENSEN		12:52				
7	Simone Monsrud PEDERSEN			04:36			
8	Cecilie SPECHT						
9	Stine Nørklit LØNBORG						
13	Sylvia GAMYS	1					
14	Isabella JACOBSEN	2	16:43	31:07	35:07		
16	Line KROGH						
19	Anne Tolstrup PETERSEN	1					
20	Eva Bjørk DAVIDSDOTTIR	2					
22	Anne Cathrine DELFS LUNDBYE	2					
24	Nikoline BRØNS						
25	Christina WILDBORK			46:43			
27	Anna GRUNDTVIG	2					
31	Ida-Marie Moesgaard DAHL	5					
A	Dennis Bo JENSEN						
B	Niels MØLLER						
C	Birgit CHRISTIANSEN						
D	Peter JEPPESEN						
		TTO	1: 09:11		2: 37:47	3: 43:05	

	Hjemmehold	Udehold
Halvlegsresultat	10	8
Slutresultat	31	16
1. Forlængelse	0	0
2. Forlængelse	0	0
Efter straffekast	0	0
Straffekast mål/tilkendt	0 / 1	0 / 0

Officials

Hjemmehold - Official A	
Niels Hjortlund Nielsen AGESEN	X
Udehold - Official A	
Dennis Bo JENSEN	X
Dommer 1	
Henrik G. Nielsen	X
Dommer 2	
Jeppe Theis Vestergaard	X
Observatør 1	
Peter Lorentzen	X
Observatør 2	
Tidtager	
John Lassen	X
Sekretær	
Jan Henriksen	X

Bemærkning

Protest	

KAMPHÆNDELSER

Randers HK - Ajax København - 31-16 (10-8)

537948 / 08.02.2018, 18.30 / Arena, Randers 1 / HTH GO Ligaen - Grundspil

Randers HK			Ajax København	
00:48	Skud forbi - Playmaker - 25 Maria FISKER Målvogter - 1 Sarah NØRKLIT	0-0		
		0-0	Skud reddet - Playmaker - 25 Christina WILDBORK Målvogter - 1 Mathilde JUNCKER	01:56
02:06	Mål - Kontra 2. bølge - 15 Anne Sofie Hjort NIELSEN Målvogter - 1 Sarah NØRKLIT	1-0		
		1-0	Skud reddet - Højre fløj - 19 Anne Tolstrup PETERSEN Målvogter - 1 Mathilde JUNCKER	03:18
03:26	Skud reddet - Kontra 2. bølge - 14 Camilla DEGN Målvogter - 1 Sarah NØRKLIT	1-0		
		1-0	Skud forbi - Playmaker - 25 Christina WILDBORK Målvogter - 1 Mathilde JUNCKER	04:30
		1-0	Udvisning - 7 Simone Monsrud PEDERSEN	04:36
04:51	Fejlaflevering - 25 Maria FISKER	1-0		
		1-1	Mål - Kontra 1. bølge - 31 Ida-Marie Moesgaard DAHL Assist - 24 Nikoline BRØNS Målvogter - 1 Mathilde JUNCKER	04:54
05:07	Mål - Højre fløj - 10 Gitte ANDERSEN Assist - 17 Sara JOHANSSON Målvogter - 1 Sarah NØRKLIT	2-1		
		2-1	Skud forbi - Gennembrud - 5 Stine EIBERG JØRGENSEN Målvogter - 1 Mathilde JUNCKER	06:06
06:12	Mål - Kontra 2. bølge - 10 Gitte ANDERSEN Assist - 17 Sara JOHANSSON Målvogter - 1 Sarah NØRKLIT	3-1		
		3-2	Mål - Venstre fløj - 27 Anna GRUNDTVIG Målvogter - 1 Mathilde JUNCKER	06:47
06:57	Skud reddet - Kontra 2. bølge - 15 Anne Sofie Hjort NIELSEN Målvogter - 1 Sarah NØRKLIT	3-2		
		3-2	Fejlaflevering - 25 Christina WILDBORK	07:34
07:43	Mål - Kontra 2. bølge - 17 Sara JOHANSSON Assist - 25 Maria FISKER Målvogter - 1 Sarah NØRKLIT	4-2		
		4-2	Tabt bold - 24 Nikoline BRØNS Bolderobring - 24 Josefine DRAGENBERG	08:20
08:24	Mål - Kontra 2. bølge - 6 Clara MONTI DANIELSSON Assist - 10 Gitte ANDERSEN Målvogter - 1 Sarah NØRKLIT	5-2		
		5-2	Fejlaflevering - 14 Isabella JACOBSEN Bolderobring - 25 Maria FISKER	09:02
09:06	Mål - Kontra 1. bølge - 10 Gitte ANDERSEN Assist - 6 Clara MONTI DANIELSSON Målvogter - 1 Sarah NØRKLIT	6-2		
		6-2	Team timeout	09:11
		6-2	Skud forbi - Venstre back - 14 Isabella JACOBSEN Målvogter - 1 Mathilde JUNCKER	09:50
09:59	Skud reddet - Kontra 2. bølge - 10 Gitte ANDERSEN Målvogter - 1 Sarah NØRKLIT	6-2		
		6-3	Mål - Gennembrud - 20 Eva Bjørk DAVIDSDOTTIR Målvogter - 1 Mathilde JUNCKER	10:36
11:25	Skud blokeret - Playmaker - 15 Anne Sofie Hjort NIELSEN	6-3		

KAMPHÆNDELSER

Randers HK - Ajax København - 31-16 (10-8)

537948 / 08.02.2018, 18.30 / Arena, Randers 1 / HTH GO Ligaen - Grundspil

Randers HK			Ajax København	
	Retur			
11:35	Skud blokeret - Playmaker - 25 Maria FISKER Retur	6-3		
11:44	Skud blokeret - Venstre back - 15 Anne Sofie Hjort NIELSEN	6-3		
		6-4	Mål - Højre back - 19 Anne Tolstrup PETERSEN Målvogter - 1 Mathilde JUNCKER	11:58
		6-4	Advarsel - 5 Stine EIBERG JØRGENSEN	12:52
13:09	Fejlaflevering - 15 Anne Sofie Hjort NIELSEN	6-4		
		6-4	Fejlaflevering - 20 Eva Bjørk DAVIDSDOTTIR Bolderobring - 25 Maria FISKER	13:16
13:24	Skud på stolpe - Kontra 2. bølge - 14 Camilla DEGN Målvogter - 1 Sarah NØRKLIT	6-4		
		6-5	Mål - Kontra 2. bølge - 14 Isabella JACOBSEN Målvogter - 1 Mathilde JUNCKER	13:32
14:17	Skud reddet - Gennembrud - 25 Maria FISKER Retur Målvogter - 1 Sarah NØRKLIT	6-5		
14:28	Skud reddet - Venstre back - 5 Mari Kristine Søbstad MOLID Målvogter - 1 Sarah NØRKLIT	6-5		
		6-5	Fejlaflevering - 1 Sarah NØRKLIT	14:34
15:34	Skud forbi - Højre back - 5 Mari Kristine Søbstad MOLID Målvogter - 1 Sarah NØRKLIT	6-5		
		6-6	Mål - Højre back - 20 Eva Bjørk DAVIDSDOTTIR Målvogter - 1 Mathilde JUNCKER	16:20
16:38	Mål - Gennembrud - 8 Cecilie HANSEN Målvogter - 1 Sarah NØRKLIT	7-6		
		7-6	Advarsel - 14 Isabella JACOBSEN	16:43
		7-6	Skud reddet - Playmaker - 9 Stine Nørklit LØNBORG Målvogter - 1 Mathilde JUNCKER	17:13
17:39	Skud reddet - Playmaker - 11 Daniela GUSTIN Målvogter - 1 Sarah NØRKLIT	7-6		
		7-6	Regelfejl - 14 Isabella JACOBSEN	17:45
17:58	Fejlaflevering - 11 Daniela GUSTIN	7-6		
		7-6	Skud på stolpe - Gennembrud - 9 Stine Nørklit LØNBORG Målvogter - 1 Mathilde JUNCKER	18:38
19:24	Tabt bold - 5 Mari Kristine Søbstad MOLID	7-6		
		7-6	Skud reddet - Kontra 2. bølge - 20 Eva Bjørk DAVIDSDOTTIR Målvogter - 1 Mathilde JUNCKER	19:28
20:09	Skud reddet - Playmaker - 11 Daniela GUSTIN Retur - 6 Clara MONTI DANIELSSON Målvogter - 1 Sarah NØRKLIT	7-6		
20:16	Mål - Streg - 6 Clara MONTI DANIELSSON Målvogter - 1 Sarah NØRKLIT	8-6		
		8-6	Regelfejl - 20 Eva Bjørk DAVIDSDOTTIR	20:46
21:17	Tabt bold - 11 Daniela GUSTIN Bolderobring - 31 Ida-Marie Moesgaard DAHL	8-6		
		8-7	Mål - Kontra 1. bølge - 31 Ida-Marie Moesgaard DAHL	21:21

KAMPHÆNDELSER

Randers HK - Ajax København - 31-16 (10-8)

537948 / 08.02.2018, 18.30 / Arena, Randers 1 / HTH GO Ligaen - Grundspil

Randers HK			Ajax København	
			Målvogter - 1 Mathilde JUNCKER	
21:25	Team timeout	8-7		
21:47	Skud reddet - Venstre fløj - 14 Camilla DEGN Målvogter - 1 Sarah NØRKLIT	8-7		
		8-8	Mål - Venstre fløj - 27 Anna GRUNDTVIG Assist Målvogter - 1 Mathilde JUNCKER	22:34
22:47	Regelfejl - 25 Maria FISKER	8-8		
		8-8	Fejlaflevering - 22 Anne Cathrine DELFS LUNDBYE	23:17
23:25	Mål - Kontra 2. bølge - 8 Cecilie HANSEN Målvogter - 1 Sarah NØRKLIT	9-8		
		9-8	Skud blokeret - Venstre back - 22 Anne Cathrine DELFS LUNDBYE	24:04
24:13	Skud forbi - Kontra 1. bølge - 1 Mathilde JUNCKER	9-8		
24:54	Advarsel - 24 Josefine DRAGENBERG	9-8		
		9-8	Tabt bold - 5 Stine EIBERG JØRGENSEN Bolderobring - 11 Daniela GUSTIN	25:21
25:52	Fejlaflevering - 17 Sara JOHANSSON	9-8		
		9-8	Regelfejl - 24 Nikoline BRØNS	26:52
27:02	Mål - Kontra 2. bølge - 17 Sara JOHANSSON Assist - 8 Cecilie HANSEN Målvogter - 1 Sarah NØRKLIT	10-8		
		10-8	Fejlaflevering - 24 Nikoline BRØNS	28:13
28:46	Fejlaflevering - 25 Maria FISKER	10-8		
		10-8	Regelfejl - 27 Anna GRUNDTVIG	29:15
29:45	Skud reddet - Højre back - 11 Daniela GUSTIN Målvogter - 1 Sarah NØRKLIT	10-8		
		10-8	Skud på stolpe - Kontra 1. bølge - 1 Sarah NØRKLIT	29:54
30:00	Fejlaflevering - 8 Cecilie HANSEN	10-8		
30:00	Pause	10-8		
		10-8	Tabt bold - 20 Eva Bjørk DAVIDSDOTTIR	30:53
30:59	Mål - Kontra 1. bølge - 10 Gitte ANDERSEN Assist - 6 Clara MONTI DANIELSSON Målvogter - 1 Sarah NØRKLIT	11-8		
		11-8	Udvisning - 14 Isabella JACOBSEN	31:07
		11-8	Skud reddet - Gennembrud - 20 Eva Bjørk DAVIDSDOTTIR Målvogter - 1 Mathilde JUNCKER	31:49
32:02	Tabt bold - 17 Sara JOHANSSON	11-8		
		11-8	Regelfejl - 20 Eva Bjørk DAVIDSDOTTIR	32:32
32:54	Skud reddet - Playmaker - 15 Anne Sofie Hjort NIELSEN Målvogter - 1 Sarah NØRKLIT	11-8		
		11-8	Tabt bold - 20 Eva Bjørk DAVIDSDOTTIR	33:27
33:34	Skud forbi - Kontra 1. bølge - 10 Gitte ANDERSEN Målvogter - 1 Sarah NØRKLIT	11-8		
		11-8	Skud reddet - Playmaker - 20 Eva Bjørk DAVIDSDOTTIR Målvogter - 1 Mathilde JUNCKER	34:07
34:16	Tabt bold - 6 Clara MONTI DANIELSSON	11-8		

KAMPHÆNDELSER

Randers HK - Ajax København - 31-16 (10-8)

537948 / 08.02.2018, 18.30 / Arena, Randers 1 / HTH GO Ligaen - Grundspil

Randers HK			Ajax København	
		11-8	Tabt bold - 9 Stine Nørklit LØNBORG	35:06
		11-8	Udvisning - 14 Isabella JACOBSEN	35:07
35:25	Mål - Venstre fløj - 14 Camilla DEGN Assist - 15 Anne Sofie Hjort NIELSEN Målvogter - 1 Sarah NØRKLIT	12-8		
36:07	Advarsel - 6 Clara MONTI DANIELSSON	12-8		
		12-8	Skud reddet - Gennembrud - 9 Stine Nørklit LØNBORG Målvogter - 1 Mathilde JUNCKER	36:30
37:00	Mål - Gennembrud - 17 Sara JOHANSSON Assist - 25 Maria FISKER Målvogter - 1 Sarah NØRKLIT	13-8		
		13-8	Regelfejl - 5 Stine EIBERG JØRGENSEN	37:07
37:41	Skud på stolpe - Højre fløj - 10 Gitte ANDERSEN Målvogter - 1 Sarah NØRKLIT	13-8		
		13-8	Team timeout	37:47
		13-8	Skud på stolpe - Venstre fløj - 27 Anna GRUNDTVIG Målvogter - 1 Mathilde JUNCKER	38:12
38:45	Mål - Gennembrud - 15 Anne Sofie Hjort NIELSEN Målvogter - 1 Sarah NØRKLIT	14-8		
		14-8	Skud reddet - Højre back - 8 Cecilie SPECHT Retur Målvogter - 1 Mathilde JUNCKER	39:17
		14-8	Skud forbi - Playmaker - 9 Stine Nørklit LØNBORG Målvogter - 1 Mathilde JUNCKER	39:38
39:44	Mål - Kontra 1. bølge - 1 Mathilde JUNCKER	15-8		
		15-8	Skud reddet - Højre fløj - 19 Anne Tolstrup PETERSEN Målvogter - 1 Mathilde JUNCKER	40:13
40:25	Mål - Kontra 1. bølge - 10 Gitte ANDERSEN	16-8		
		16-8	Regelfejl - 19 Anne Tolstrup PETERSEN	40:56
41:02	Fejlaflevering - 1 Mathilde JUNCKER	16-8		
		16-8	Skud forbi - Højre back - 8 Cecilie SPECHT Målvogter - 1 Mathilde JUNCKER	41:52
42:02	Mål - Kontra 2. bølge - 6 Clara MONTI DANIELSSON Assist - 17 Sara JOHANSSON Målvogter - 1 Sarah NØRKLIT	17-8		
		17-8	Regelfejl - 20 Eva Bjørk DAVIDSDOTTIR	42:10
42:49	Mål - Streg - 6 Clara MONTI DANIELSSON Assist - 8 Cecilie HANSEN Målvogter - 1 Sarah NØRKLIT	18-8		
		18-8	Team timeout	43:05
		18-9	Mål - Venstre fløj - 13 Sylvia GAMYS Assist - 25 Christina WILDBORK Målvogter - 1 Mathilde JUNCKER	43:47
44:11	Mål - Playmaker - 8 Cecilie HANSEN Målvogter - 1 Sarah NØRKLIT	19-9		
		19-9	Skud på stolpe - Venstre back - 25 Christina WILDBORK Målvogter - 1 Mathilde JUNCKER	44:26
44:53	Mål - Gennembrud - 8 Cecilie HANSEN Målvogter - 1 Sarah NØRKLIT	20-9		
		20-9	Fejlaflevering - 24 Nikoline BRØNS	45:24

KAMPHÆNDELSER

Randers HK - Ajax København - 31-16 (10-8)

537948 / 08.02.2018, 18.30 / Arena, Randers 1 / HTH GO Ligaen - Grundspil

Randers HK			Ajax København	
45:29	Mål - Kontra 1. bølge - 25 Maria FISKER Assist - 1 Mathilde JUNCKER Målvogter - 1 Sarah NØRKLIT	21-9		
		21-9	Skud blokeret - Playmaker - 25 Christina WILDBORK	46:22
46:35	Mål - Kontra 2. bølge - 10 Gitte ANDERSEN Assist - 17 Sara JOHANSSON Målvogter - 1 Sarah NØRKLIT	22-9		
		22-9	Udvisning - 25 Christina WILDBORK	46:43
		22-10	Mål - Streg - 31 Ida-Marie Moesgaard DAHL Assist - 14 Isabella JACOBSEN Målvogter - 1 Mathilde JUNCKER	47:07
47:23	Team timeout	22-10		
47:43	Fejlaflevering - 5 Mari Kristine Søbstad MOLID	22-10		
		22-11	Mål - Kontra 1. bølge - 31 Ida-Marie Moesgaard DAHL Assist Målvogter - 16 Stine BROLØS	48:01
48:11	Skud reddet - Gennembrud - 2 Rikke THORNGAARD Målvogter - 1 Sarah NØRKLIT	22-11		
		22-11	Skud reddet - Venstre back - 14 Isabella JACOBSEN Målvogter - 16 Stine BROLØS	48:44
49:10	Tabt bold - 5 Mari Kristine Søbstad MOLID Bolderobring - 31 Ida-Marie Moesgaard DAHL	22-11		
		22-12	Mål - Kontra 2. bølge - 31 Ida-Marie Moesgaard DAHL Assist - 13 Sylvia GAMYS Målvogter - 16 Stine BROLØS	49:14
49:44	Mål - Gennembrud - 2 Rikke THORNGAARD Assist - 8 Cecilie HANSEN Målvogter - 1 Sarah NØRKLIT	23-12		
		23-12	Regelfejl - 24 Nikoline BRØNS	49:55
50:03	Fejlaflevering - 5 Mari Kristine Søbstad MOLID	23-12		
		23-12	Skud forbi - Venstre back - 14 Isabella JACOBSEN Målvogter - 16 Stine BROLØS	50:34
51:15	Tilkendt straffe - 24 Josefine DRAGENBERG Forårsagede straffe - 14 Isabella JACOBSEN	23-12		
51:30	Straffe på stolpe - 14 Camilla DEGN Målvogter - 1 Sarah NØRKLIT	23-12		
		23-12	Tabt bold - 24 Nikoline BRØNS	52:19
52:52	Mål - Gennembrud - 2 Rikke THORNGAARD Målvogter - 1 Sarah NØRKLIT	24-12		
		24-13	Mål - Kontra 2. bølge - 2 Thea HVIID Assist - 5 Stine EIBERG JØRGENSEN Målvogter - 16 Stine BROLØS	53:02
53:44	Mål - Gennembrud - 8 Cecilie HANSEN Målvogter - 1 Sarah NØRKLIT	25-13		
		25-14	Mål - Kontra 2. bølge - 14 Isabella JACOBSEN Målvogter - 16 Stine BROLØS	53:55
54:25	Mål - Gennembrud - 8 Cecilie HANSEN Målvogter - 16 Line KROGH	26-14		
		26-14	Skud reddet - Streg - 7 Simone Monsrud PEDERSEN Målvogter - 16 Stine BROLØS	55:21
55:27	Mål - Kontra 2. bølge - 24 Josefine DRAGENBERG	27-14		

KAMPHÆNDELSER

Randers HK - Ajax København - 31-16 (10-8)

537948 / 08.02.2018, 18.30 / Arena, Randers 1 / HTH GO Ligaen - Grundspil

Randers HK			Ajax København	
	Assist - 2 Rikke THORNGAARD Målvogter - 16 Line KROGH			
		27-15	Mål - Playmaker - 22 Anne Cathrine DELFS LUNDBYE Målvogter - 16 Stine BROLØS	55:57
56:37	Mål - Streg - 24 Josefine DRAGENBERG Assist - 15 Anne Sofie Hjort NIELSEN Målvogter - 16 Line KROGH	28-15		
		28-15	Fejlaflevering - 22 Anne Cathrine DELFS LUNDBYE	56:54
56:58	Skud reddet - Kontra 1. bølge - 11 Daniela GUSTIN Målvogter - 16 Line KROGH	28-15		
		28-16	Mål - Venstre back - 22 Anne Cathrine DELFS LUNDBYE Målvogter - 16 Stine BROLØS	57:35
58:00	Mål - Gennembrud - 15 Anne Sofie Hjort NIELSEN Målvogter - 16 Line KROGH	29-16		
		29-16	Skud reddet - Gennembrud - 2 Thea HVIID Målvogter - 16 Stine BROLØS	58:34
58:58	Mål - Højre back - 11 Daniela GUSTIN Målvogter - 16 Line KROGH	30-16		
		30-16	Fejlaflevering - 24 Nikoline BRØNS	59:06
59:10	Mål - Kontra 1. bølge - 11 Daniela GUSTIN Assist - 10 Gitte ANDERSEN Målvogter - 16 Line KROGH	31-16		
59:36	Udvisning - 24 Josefine DRAGENBERG	31-16		
		31-16	Skud reddet - Playmaker - 7 Simone Monsrud PEDERSEN Målvogter - 16 Stine BROLØS	60:00
60:00	Fuldtid kl 19:53:39	31-16		
		31-16	Kamp slut kl 13:22:13	60:00

SPILLERSTATISTIK

Randers HK - Ajax København - 31-16 (10-8)

537948 / 08.02.2018, 18.30 / Arena, Randers 1 / HTH GO Ligaen - Grundspil

Randers HK

Målmænd

Nr	Navn	Redn/Skud	Straffe-Redn/skud	Total Redn/Skud	Mål imod	Skud forbi	Skud stolpe	Assist	Mål	Bold erob.	Fejl aflv.	Regelbrud	2 min udvis.	MEP
1	Mathilde JUNCKER	9/19 47.37%	0/0 0%	9/19 47.37%	10	5	3	1	1	0	1	0	0	2.71
16	Stine BROLØS	4/10 40%	0/0 0%	4/10 40%	6	1	0	0	0	0	0	0	0	0.79

Markspillere

Nr	Navn	Mål/Skud	Straffe-mål/skud	Total Mål/Skud	Assist	Tilkendt straffe	Forårsagde straffe	Rødt kort	Tabt bold	Bold erob.	Fejl aflv.	Regelbrud	2min udvis.	MEP
2	Rikke THORNGAARD	2/3 66.67%	0/0 0%	2/3 66.67%	1	0	0	0	0	0	0	0	0	1.4
5	Mari Kristine Søbstad MOLID	0/2 0%	0/0 0%	0/2 0%	0	0	0	0	2	0	2	0	0	-1.8
6	Clara MONTI DANIELSSON	4/4 100%	0/0 0%	4/4 100%	2	0	0	0	1	0	0	0	0	3.25
8	Cecilie HANSEN	6/6 100%	0/0 0%	6/6 100%	3	0	0	0	0	0	1	0	0	4.9
10	Gitte ANDERSEN	6/9 66.67%	0/0 0%	6/9 66.67%	2	0	0	0	0	0	0	0	0	4.02
11	Daniela GUSTIN	2/6 33.33%	0/0 0%	2/6 33.33%	0	0	0	0	1	1	1	0	0	0.1
14	Camilla DEGN	1/4 25%	0/1 0%	1/5 20%	0	0	0	0	0	0	0	0	0	-0.58
15	Anne Sofie Hjort NIELSEN	3/7 42.86%	0/0 0%	3/7 42.86%	2	0	0	0	0	0	1	0	0	1.5
17	Sara JOHANSSON	3/3 100%	0/0 0%	3/3 100%	4	0	0	0	1	0	1	0	0	2.55
24	Josefine DRAGENBERG	2/2 100%	0/0 0%	2/2 100%	0	1	0	0	0	1	0	0	1	2.04
25	Maria FISKER	1/4 25%	0/0 0%	1/4 25%	2	0	0	0	0	2	2	1	0	0.05

SPILLERSTATISTIK

Randers HK - Ajax København - 31-16 (10-8)

537948 / 08.02.2018, 18.30 / Arena, Randers 1 / HTH GO Ligaen - Grundspil

Ajax København

Målmænd

Nr	Navn	Redn/Skud	Straffe-Redn/skud	Total Redn/Skud	Mål imod	Skud forbi	Skud stolpe	Assist	Mål	Bold erob.	Fejl aflv.	Regelbrud	2 min udvis.	MEP
1	Sarah NØRKLIT	11/34 32.35%	0/0 0%	11/34 32.35%	23	3	2	0	0	0	1	0	0	0.82
16	Line KROGH	1/7 14.29%	0/0 0%	1/7 14.29%	6	0	0	0	0	0	0	0	0	-0.28

Markspillere

Nr	Navn	Mål/Skud	Straffe-mål/skud	Total Mål/Skud	Assist	Tilkendt straffe	Forårsagde straffe	Rødt kort	Tabt bold	Bold erob.	Fejl aflv.	Regelbrud	2min udvis.	MEP
2	Thea HVIID	1/2 50%	0/0 0%	1/2 50%	0	0	0	0	0	0	0	0	0	0.4
5	Stine EIBERG JØRGENSEN	0/1 0%	0/0 0%	0/1 0%	1	0	0	0	1	0	0	1	0	-0.8
7	Simone Monsrud PEDERSEN	0/2 0%	0/0 0%	0/2 0%	0	0	0	0	0	0	0	0	1	-0.73
8	Cecilie SPECHT	0/2 0%	0/0 0%	0/2 0%	0	0	0	0	0	0	0	0	0	-0.4
9	Stine Nørklit LØNBORG	0/4 0%	0/0 0%	0/4 0%	0	0	0	0	1	0	0	0	0	-1.45
13	Sylvia GAMYS	1/1 100%	0/0 0%	1/1 100%	1	0	0	0	0	0	0	0	0	1
14	Isabella JACOBSEN	2/5 40%	0/0 0%	2/5 40%	1	0	1	0	0	0	1	1	2	-0.11
19	Anne Tolstrup PETERSEN	1/3 33.33%	0/0 0%	1/3 33.33%	0	0	0	0	0	0	0	1	0	-0.16
20	Eva Bjørk DAVIDSDOTTIR	2/5 40%	0/0 0%	2/5 40%	0	0	0	0	2	0	1	3	0	-1.45
22	Anne Cathrine DELFS LUNDBYE	2/3 66.67%	0/0 0%	2/3 66.67%	0	0	0	0	0	0	2	0	0	0.6
24	Nikoline BRØNS	0/0 0%	0/0 0%	0/0 0%	1	0	0	0	2	0	3	2	0	-2.2
25	Christina WILDBORK	0/4 0%	0/0 0%	0/4 0%	1	0	0	0	0	0	1	0	1	-1.08
27	Anna GRUNDTVIG	2/3 66.67%	0/0 0%	2/3 66.67%	0	0	0	0	0	0	0	1	0	0.87
31	Ida-Marie Moesgaard DAHL	5/5 100%	0/0 0%	5/5 100%	0	0	0	0	0	2	0	0	0	4.35

Fordeling af mål og skud

Randers HK - Ajax København - 31-16 (10-8)

537948 / 08.02.2018, 18.30 / Arena, Randers 1 / HTH GO Ligaen - Grundspil

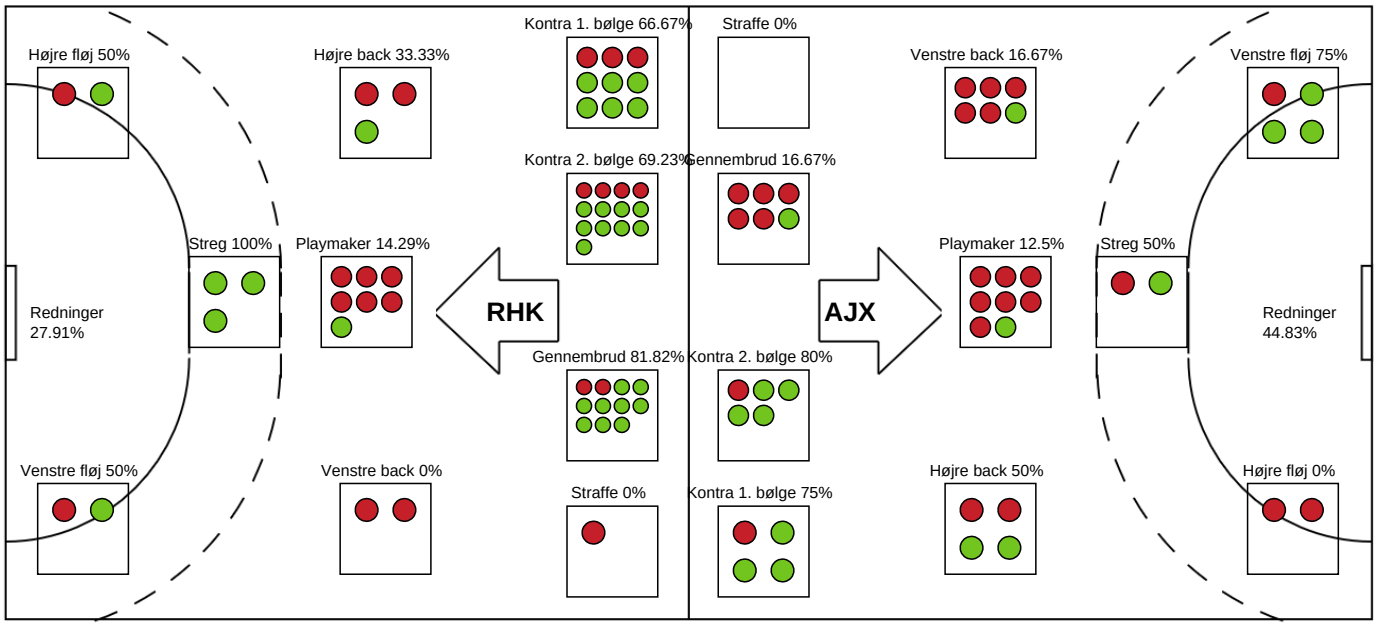

Angrebet sluttede med:

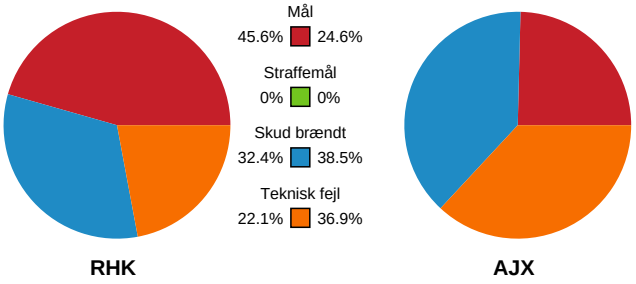

Skuddene endte med:

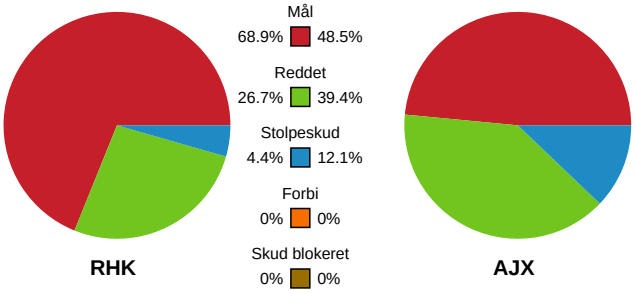

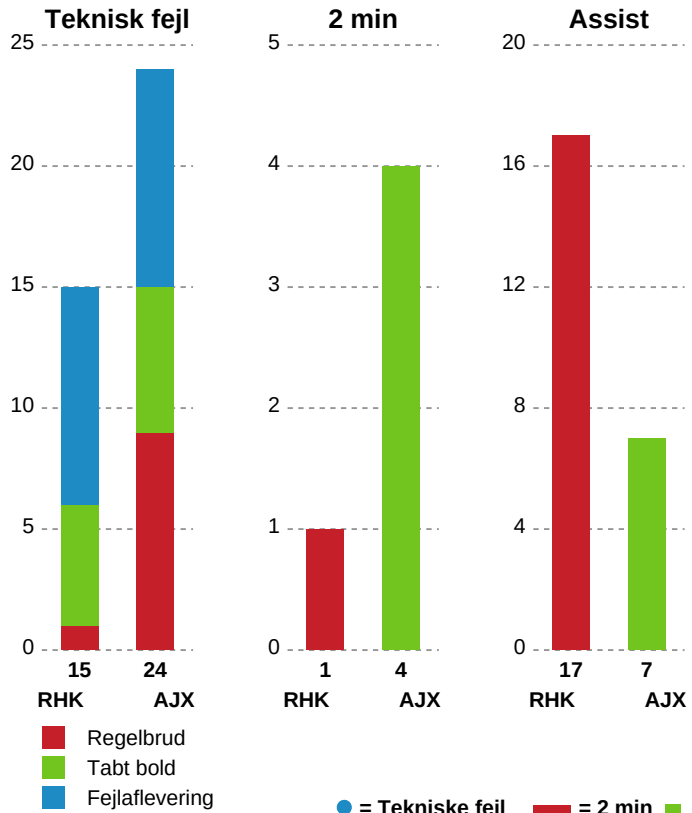

Målforskel i løbet af kampen

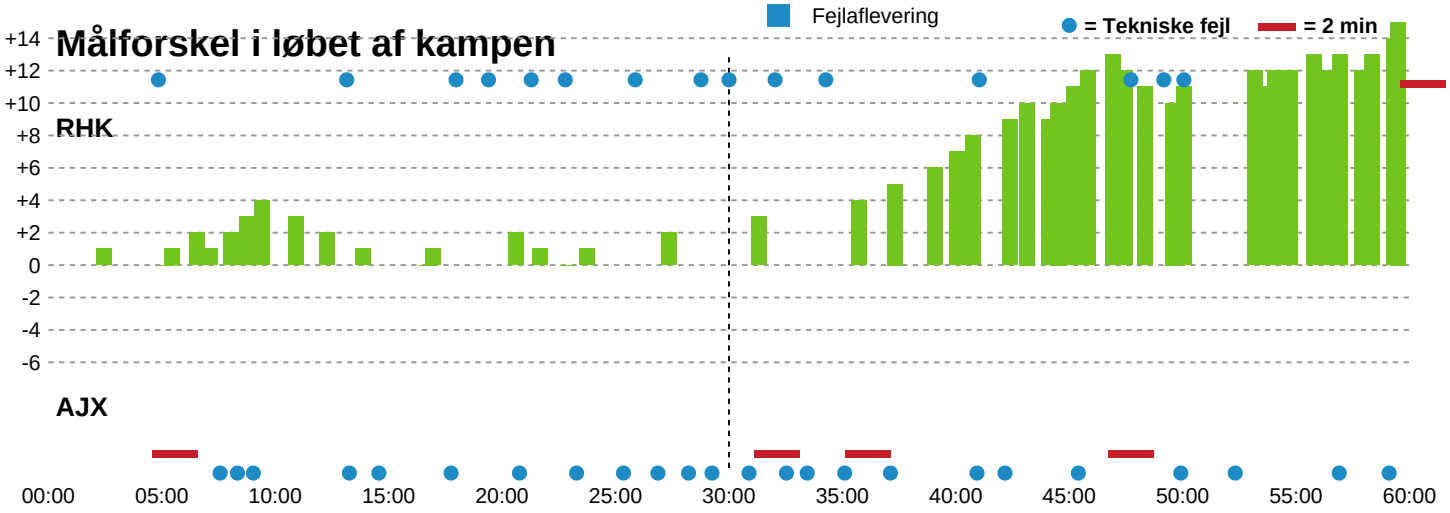

Shotplot for Første halvleg

Randers HK - Ajax København - 31-16 (10-8)

537948 / 08.02.2018, 18.30 / Arena, Randers 1 / HTH GO Ligaen - Grundspil

Intet billede angivet

Randers HK

Redningsdiagram

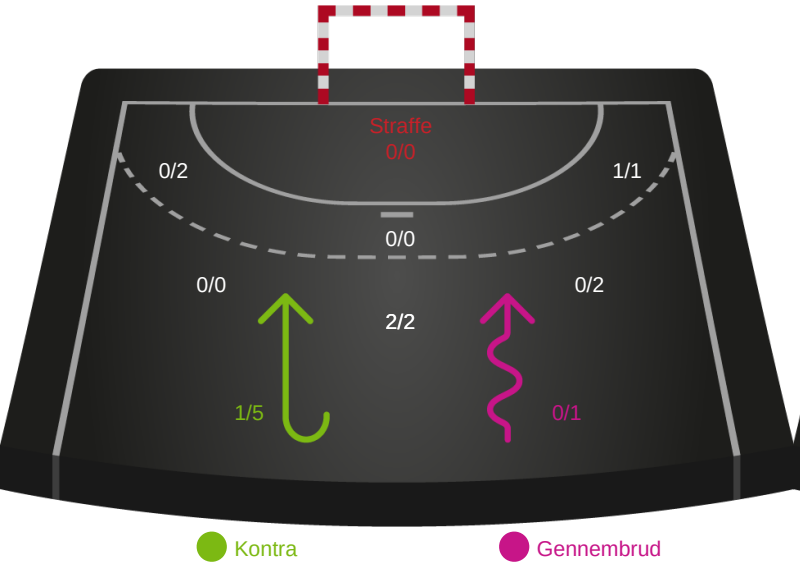

Ajax København

Redningsdiagram

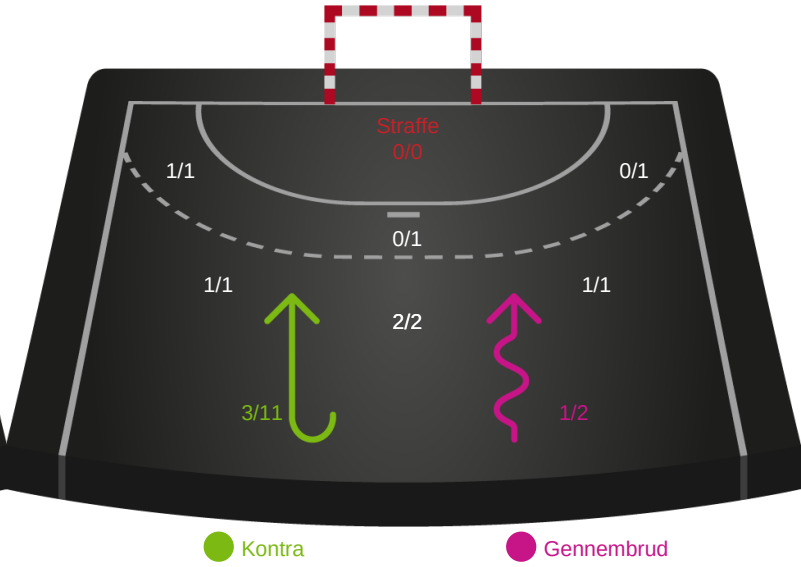

Randers HK

Skuddiagram

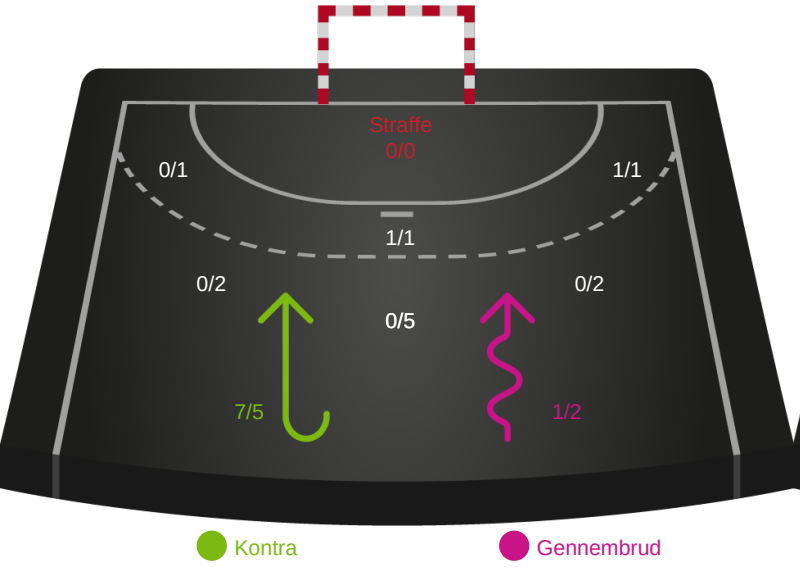

Ajax København

Skuddiagram

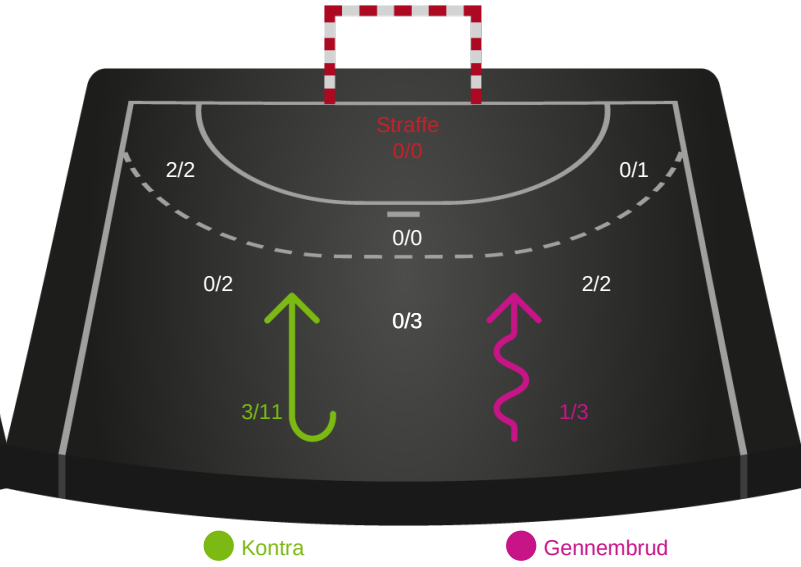

Shotplot for Anden halvleg

Randers HK - Ajax København - 31-16 (10-8)

537948 / 08.02.2018, 18.30 / Arena, Randers 1 / HTH GO Ligaen - Grundspil

Intet billede angivet

Randers HK

Redningsdiagram

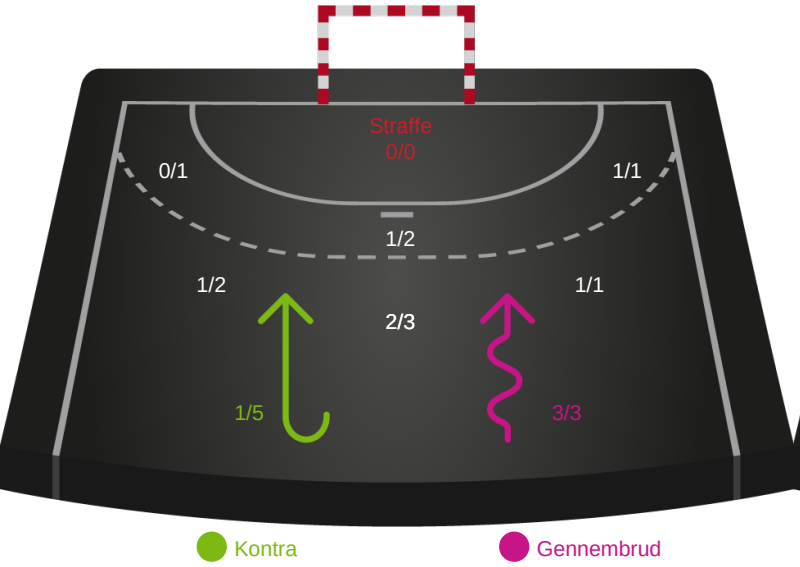

Ajax København

Redningsdiagram

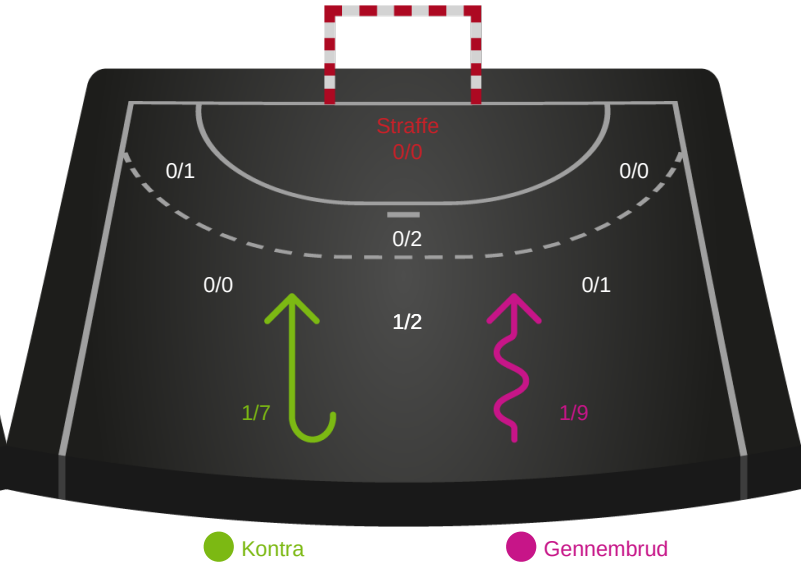

Randers HK

Skuddiagram

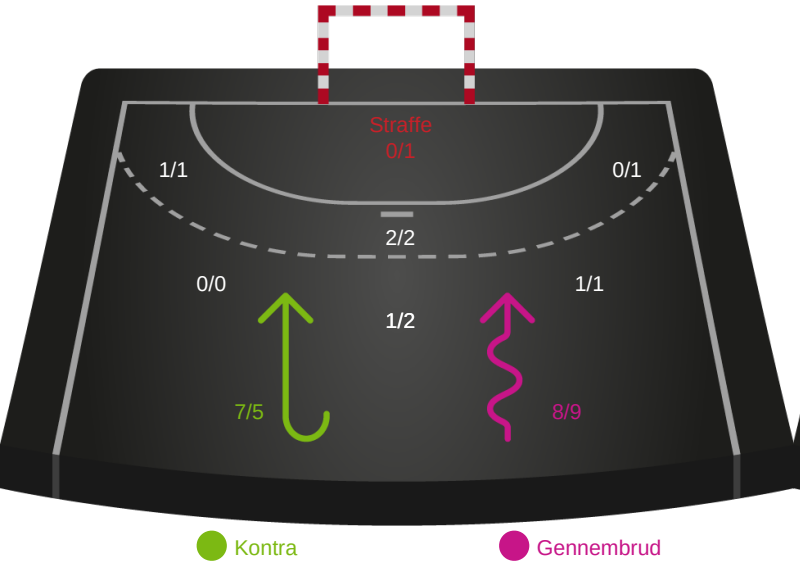

Ajax København

Skuddiagram

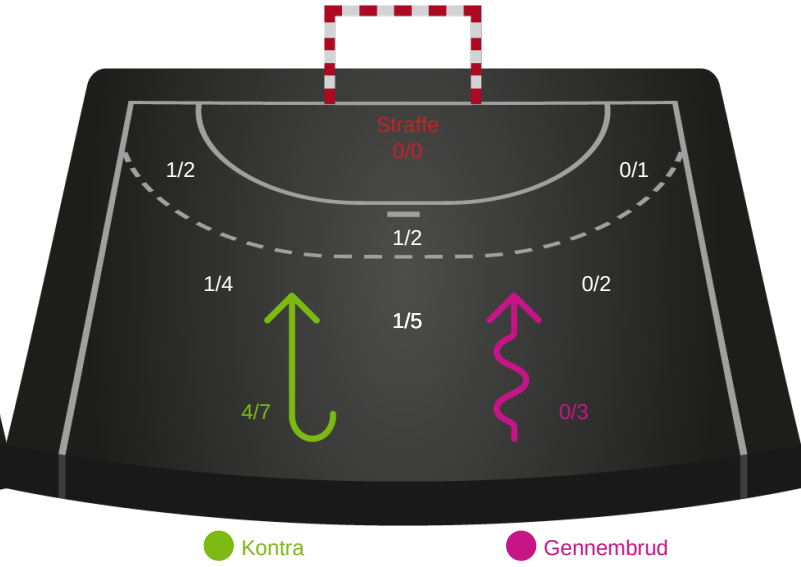

Shotplot for Total

Randers HK - Ajax København - 31-16 (10-8)

537948 / 08.02.2018, 18.30 / Arena, Randers 1 / HTH GO Ligaen - Grundspil

Intet billede angivet

Randers HK

Redningsdiagram

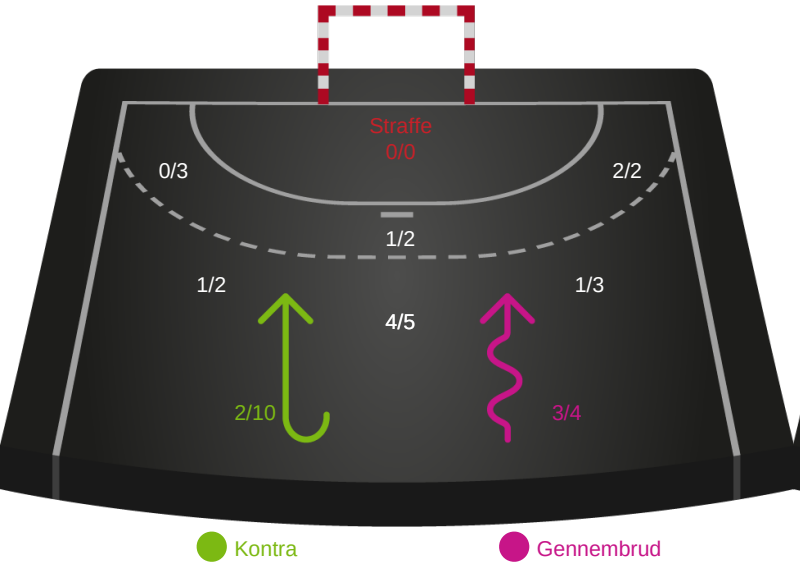

Ajax København

Redningsdiagram

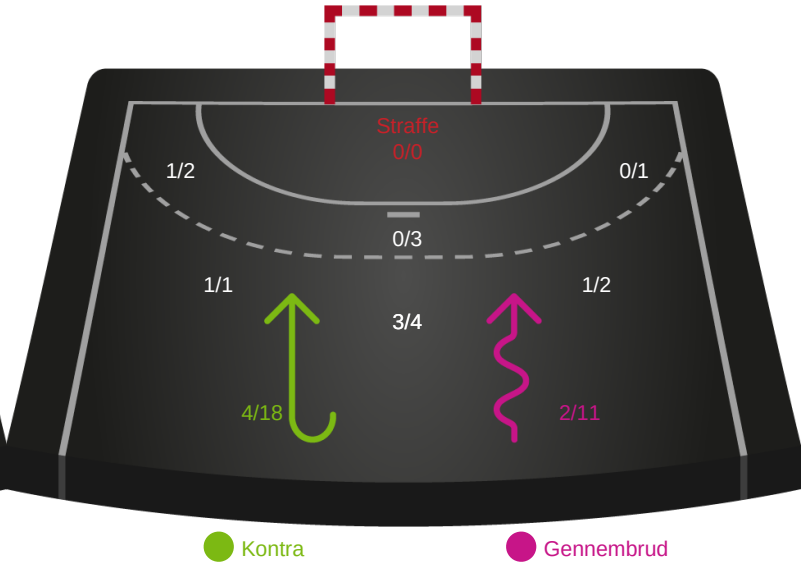

Randers HK

Skuddiagram

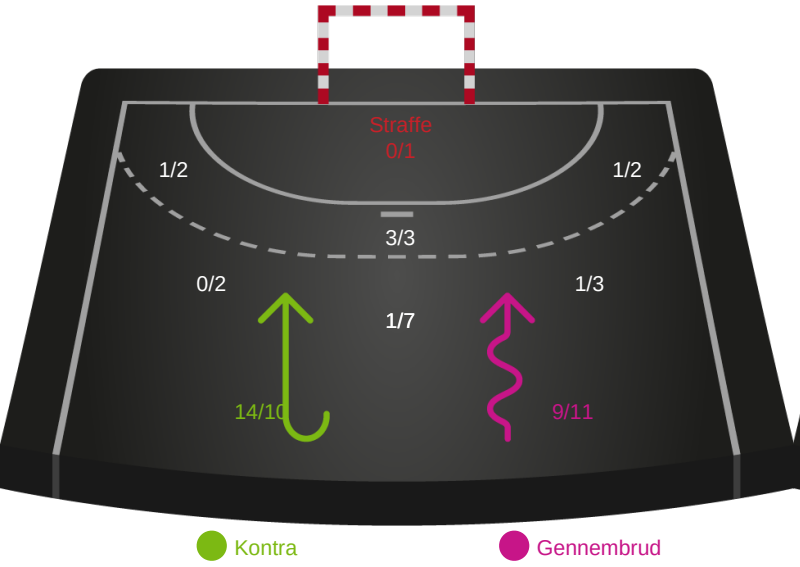

Ajax København

Skuddiagram

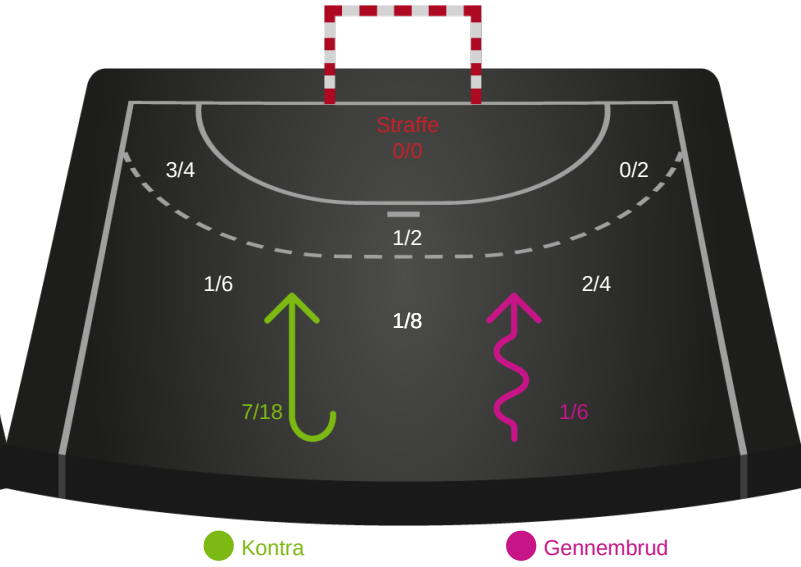

Hold statistik for Første halvleg

Randers HK - Ajax København - 31-16 (10-8)

537948 / 08.02.2018, 18.30 / Arena, Randers 1 / HTH GO Ligaen - Grundspil

Randers HK		Ajax København
10	Mål i alt	8
10	Mål i alm. spil	8
0	Straffemål	0
4	Redninger i alt	9
4	Redninger i alm. spil	9
0	Strafferedninger	0
7	Kontramål	3
6	Assist	1
6	Fejlaflevering	6
2	Tabt bold	2
1	Regelfejl	4
9	Tekniske fejl i alt	12
0	Udvisninger	1
1	Team Time out	1
1	Gult kort	2
0	Direkte rødt kort	0
0	Blåt kort	0

Hold statistik for Anden halvleg

Randers HK - Ajax København - 31-16 (10-8)

537948 / 08.02.2018, 18.30 / Arena, Randers 1 / HTH GO Ligaen - Grundspil

Randers HK		Ajax København
21	Mål i alt	8
21	Mål i alm. spil	8
0	Straffemål	0
9	Redninger i alt	3
9	Redninger i alm. spil	3
0	Strafferedninger	0
8	Kontramål	4
11	Assist	4
3	Fejlaflevering	3
3	Tabt bold	4
0	Regelfejl	5
6	Tekniske fejl i alt	12
1	Udvisninger	3
1	Team Time out	2
1	Gult kort	0
0	Direkte rødt kort	0
0	Blåt kort	0

Hold statistik for Total

Randers HK - Ajax København - 31-16 (10-8)

537948 / 08.02.2018, 18.30 / Arena, Randers 1 / HTH GO Ligaen - Grundspil

Randers HK		Ajax København
31	Mål i alt	16
31	Mål i alm. spil	16
0	Straffemål	0
13	Redninger i alt	12
13	Redninger i alm. spil	12
0	Strafferedninger	0
15	Kontramål	7
17	Assist	5
9	Fejlaflevering	9
5	Tabt bold	6
1	Regelfejl	9
15	Tekniske fejl i alt	24
1	Udvisninger	4
2	Team Time out	3
2	Gult kort	2
0	Direkte rødt kort	0
0	Blåt kort	0