Dansk Håndbold

HTH GO Ligaen - Grundspil

KAMPRAPPORT

Kamp nr.	Hjemmehold	Udehold
537893	Ikast Håndbold	Aarhus Håndbold Kvinder

Spillested	Dato	Tid	Tilskuertal
Sportscenter Ikast | IBF Arena Hal A Kapacitet: 0	28-10-2017	16:15	1234

Slutresultat

32-18

Nr.		M	A	2'	2'	2'	D
1	Jessica RYDE						
5	Trine Bach TROELSEN	3					
8	Helene Gigstad FAUSKE	8					
9	Helene KINDBERG						
10	Veronica KRISTIANSEN	4	19:56				
13	Julie Gantzel PEDERSEN	1					
14	Louise ELLEBÆK	2					
15	Emma FRIIS	5	23:54				
17	Mathilde BJERREGAARD			26:57			
18	Frederikke Glavind HEDEGAARD	1					
19	Annika JAKOBSEN	2					
20	Sabine PEDERSEN	1					
24	Mie AUGUSTESEN	1					
25	Tonje LØSETH	2		08:06			
27	Louise BURGAARD	2		35:52			
A	Kristian Boldrup KRISTENSEN		23:31				
B	Mathias Pugholm MADSEN						
C	Inge SØRENSEN						
D	Mia DJURAAS						
		TTO	1: 10:57		2: 34:26		3:

Nr.		M	A	2'	2'	2'	D
1	Anne-Sofie ERNSTRØM						
2	Louise KRISTENSEN						
5	Julie PONTOPPIDAN	5	02:00				
6	Celine Elkjær HOLST						
7	Emma MOGENSEN			42:19			
8	Simone Cathrine PETERSEN	2					
10	Sofie FLADER	2					
11	Birna BERG HARALDSDOTTIR	1		21:15			
16	Ditte VIND						
17	June BØTTGER	4					
18	Malene GANDRUP	1					
19	Nicoline OLSEN	1	10:36				
20	Kamilla BRUUS	1					
21	Majbritt Toft HANSEN	1	03:12	53:35			
23	Charlotte Lund MIKKELSEN						
A	Heine ERIKSEN						
B	Jeppe Vestergaard KRISTENSEN						
C	Dorthe Huge JONASSON						
D	Michael Kwasi Kirk NYAME						
		TTO	1: 05:33		2: 44:39		3:

Halvlegsresultat	
14	8
Slutresultat	
32	18

1. Forlængelse	
0	0
2. Forlængelse	
0	0
Efter straffekast	
0	0

Straffekast mål/tilkendt	
3 / 4	1 / 2

Officials

Hjemmehold - Official A	
Kristian Boldrup KRISTENSEN	X
Udehold - Official A	
Heine ERIKSEN	X
Dommer 1	
Malene Kroløkke Lythje	X
Dommer 2	
Dennis Engkebølle Stenrand	X
Observatør 1	
Peter Lorentzen	X
Observatør 2	
Tidtager	
Henning Jacobsen	X
Sekretær	
Mogens Jensen	X

Bemærkning

Protest	

KAMPHÆNDELSER

Ikast Håndbold - Aarhus Håndbold Kvinder - 32-18 (14-8)

537893 / 28.10.2017, 16.15 / IBF Arena Hal A / HTH GO Ligaen - Grundspil

Ikast Håndbold			Aarhus Håndbold Kvinder	
00:35	Mål - Playmaker - 10 Veronica KRISTIANSEN Målvogter - 16 Ditte VIND	1-0		
		1-0	Skud blokeret - Playmaker - 11 Birna BERG HARALDSDOTTIR	01:15
		1-0	Advarsel - 5 Julie PONTOPPIDAN	02:00
02:23	Regelfejl - 25 Tonje LØSETH	1-0		
		1-0	Skud reddet - Playmaker - 8 Simone Cathrine PETERSEN Målvogter - 1 Jessica RYDE	03:00
		1-0	Advarsel - 21 Majbritt Toft HANSEN	03:12
04:07	Mål - Venstre back - 25 Tonje LØSETH Målvogter - 16 Ditte VIND	2-0		
		2-0	Skud reddet - Playmaker - 11 Birna BERG HARALDSDOTTIR Målvogter - 1 Jessica RYDE	04:41
04:50	Fejlaflevering - 27 Louise BURGAARD	2-0		
		2-0	Tabt bold - 21 Majbritt Toft HANSEN	05:27
05:32	Mål - Kontra 1. bølge - 19 Annika JAKOBSEN Assist - 10 Veronica KRISTIANSEN Målvogter - 16 Ditte VIND	3-0		
		3-0	Team timeout	05:33
		3-1	Mål - Gennembrud - 5 Julie PONTOPPIDAN Målvogter - 1 Jessica RYDE	06:03
06:59	Regelfejl - 10 Veronica KRISTIANSEN	3-1		
		3-1	Skud reddet - Playmaker - 11 Birna BERG HARALDSDOTTIR Målvogter - 1 Jessica RYDE	07:27
07:31	Mål - Kontra 1. bølge - 24 Mie AUGUSTESEN Assist - 20 Sabine PEDERSEN Målvogter - 16 Ditte VIND	4-1		
		4-1	Tilkendt straffe - 2 Louise KRISTENSEN Forårsagede straffe - 25 Tonje LØSETH	08:06
08:06	Udvisning - 25 Tonje LØSETH	4-1		
		4-1	Straffe på stolpe - 8 Simone Cathrine PETERSEN Målvogter - 1 Jessica RYDE	08:06
09:17	Skud reddet - Venstre fløj - 24 Mie AUGUSTESEN Målvogter - 16 Ditte VIND	4-1		
		4-2	Mål - Kontra 1. bølge - 18 Malene GANDRUP Assist - 21 Majbritt Toft HANSEN Målvogter - 1 Jessica RYDE	09:24
09:54	Skud på stolpe - Højre fløj - 19 Annika JAKOBSEN Målvogter - 16 Ditte VIND	4-2		
		4-3	Mål - Kontra 2. bølge - 10 Sofie FLADER Assist - 5 Julie PONTOPPIDAN Målvogter - 1 Jessica RYDE	10:01
		4-3	Advarsel - 19 Nicoline OLSEN	10:36
10:57	Team timeout	4-3		
11:30	Fejlaflevering - 27 Louise BURGAARD	4-3		
		4-4	Mål - Gennembrud - 5 Julie PONTOPPIDAN Målvogter - 1 Jessica RYDE	11:57
12:08	Mål - Gennembrud - 27 Louise BURGAARD	5-4		

KAMPHÆNDELSER

Ikast Håndbold - Aarhus Håndbold Kvinder - 32-18 (14-8)

537893 / 28.10.2017, 16.15 / IBF Arena Hal A / HTH GO Ligaen - Grundspil

Ikast Håndbold			Aarhus Håndbold Kvinder	
	Assist - 25 Tonje LØSETH Målvogter - 16 Ditte VIND			
		5-4	Skud blokeret - Venstre back - 8 Simone Cathrine PETERSEN Retur	12:53
		5-4	Regelfejl - 19 Nicoline OLSEN	13:20
13:57	Mål - Playmaker - 10 Veronica KRISTIANSEN Målvogter - 16 Ditte VIND	6-4		
		6-4	Skud reddet - Gennembrud - 5 Julie PONTOPPIDAN Målvogter - 1 Jessica RYDE	14:31
15:24	Fejlaflevering - 5 Trine Bach TROELSEN	6-4		
		6-4	Skud blokeret - Venstre back - 10 Sofie FLADER Målvogter - 1 Jessica RYDE	15:58
16:09	Tabt bold - 24 Mie AUGUSTESEN	6-4		
		6-4	Skud forbi - Streg - 6 Celine Elkjær HOLST Målvogter - 1 Jessica RYDE	17:05
17:18	Tilkendt straffe - 5 Trine Bach TROELSEN Forårsagede straffe - 2 Louise KRISTENSEN	6-4		
17:24	Straffemål - 10 Veronica KRISTIANSEN Målvogter - 16 Ditte VIND	7-4		
		7-4	Skud reddet - Playmaker - 19 Nicoline OLSEN Målvogter - 1 Jessica RYDE	18:28
18:32	Skud reddet - Kontra 2. bølge - 25 Tonje LØSETH Målvogter - 16 Ditte VIND	7-4		
		7-5	Mål - Kontra 2. bølge - 8 Simone Cathrine PETERSEN Målvogter - 1 Jessica RYDE	18:38
19:42	Mål - Streg - 20 Sabine PEDERSEN Assist - 5 Trine Bach TROELSEN Målvogter - 16 Ditte VIND	8-5		
19:56	Advarsel - 10 Veronica KRISTIANSEN	8-5		
		8-5	Skud på stolpe - Playmaker - 10 Sofie FLADER Målvogter - 1 Jessica RYDE	20:41
		8-5	Udvisning - 11 Birna BERG HARALDSDOTTIR	21:15
21:27	Skud blokeret - Venstre back - 10 Veronica KRISTIANSEN Retur	8-5		
21:41	Skud reddet - Højre fløj - 19 Annika JAKOBSEN Målvogter - 16 Ditte VIND	8-5		
		8-5	Regelfejl - 17 June BØTTGER	22:41
22:49	Mål - Kontra 1. bølge - 15 Emma FRIIS Assist - 10 Veronica KRISTIANSEN Målvogter - 16 Ditte VIND	9-5		
		9-5	Skud reddet - Playmaker - 8 Simone Cathrine PETERSEN Målvogter - 1 Jessica RYDE	23:14
23:21	Mål - Kontra 1. bølge - 5 Trine Bach TROELSEN Assist - 14 Louise ELLEBÆK Målvogter - 16 Ditte VIND	10-5		
23:31	Advarsel - A Kristian Boldrup KRISTENSEN	10-5		
23:33	Advarsel	10-5		
23:54	Advarsel - 15 Emma FRIIS	10-5		
		10-5	Skud reddet - Playmaker - 17 June BØTTGER	24:12

KAMPHÆNDELSER

Ikast Håndbold - Aarhus Håndbold Kvinder - 32-18 (14-8)

537893 / 28.10.2017, 16.15 / IBF Arena Hal A / HTH GO Ligaen - Grundspil

Ikast Håndbold			Aarhus Håndbold Kvinder	
			Målvogter - 1 Jessica RYDE	
24:22	Skud reddet - Playmaker - 10 Veronica KRISTIANSEN Retur Målvogter - 16 Ditte VIND	10-5		
25:05	Mål - Venstre back - 14 Louise ELLEBÆK Målvogter - 16 Ditte VIND	11-5		
		11-6	Mål - Gennembrud - 17 June BØTTGER Assist - 10 Sofie FLADER Målvogter - 1 Jessica RYDE	25:57
26:46	Skud på stolpe - Højre back - 27 Louise BURGAARD Målvogter - 16 Ditte VIND	11-6		
26:57	Udvisning - 17 Mathilde BJERREGAARD	11-6		
		11-6	Skud reddet - Playmaker - 5 Julie PONTOPPIDAN Målvogter - 1 Jessica RYDE	27:20
27:57	Mål - Venstre fløj - 15 Emma FRIIS Assist - 14 Louise ELLEBÆK Målvogter - 16 Ditte VIND	12-6		
		12-7	Mål - Gennembrud - 5 Julie PONTOPPIDAN Målvogter - 1 Jessica RYDE	28:30
28:58	Mål - Playmaker - 14 Louise ELLEBÆK Målvogter - 16 Ditte VIND	13-7		
		13-8	Mål - Gennembrud - 5 Julie PONTOPPIDAN Målvogter - 1 Jessica RYDE	29:45
30:00	Skud reddet - Playmaker - 5 Trine Bach TROELSEN Retur - 5 Trine Bach TROELSEN Målvogter - 16 Ditte VIND	13-8		
30:00	Mål - Gennembrud - 5 Trine Bach TROELSEN Målvogter - 16 Ditte VIND	14-8		
30:00	Pause	14-8		
		14-9	Mål - Playmaker - 5 Julie PONTOPPIDAN Målvogter - 1 Jessica RYDE	30:59
31:08	Mål - Kontra 2. bølge - 27 Louise BURGAARD Målvogter - 1 Anne-Sofie ERNSTRØM	15-9		
		15-9	Fejlaflevering - 8 Simone Cathrine PETERSEN	31:45
32:17	Skud reddet - Streg - 20 Sabine PEDERSEN Målvogter - 1 Anne-Sofie ERNSTRØM	15-9		
		15-9	Fejlaflevering - 5 Julie PONTOPPIDAN	32:49
33:22	Regelfejl - 8 Helene Gigstad FAUSKE	15-9		
		15-10	Mål - Kontra 2. bølge - 8 Simone Cathrine PETERSEN Målvogter - 1 Jessica RYDE	33:28
34:15	Fejlaflevering - 10 Veronica KRISTIANSEN Bolderobring - 17 June BØTTGER	15-10		
		15-10	Regelfejl - 17 June BØTTGER	34:22
34:26	Team timeout	15-10		
34:43	Mål - Højre fløj - 19 Annika JAKOBSEN Assist - 10 Veronica KRISTIANSEN Målvogter - 1 Anne-Sofie ERNSTRØM	16-10		
		16-10	Fejlaflevering - 17 June BØTTGER	35:37
35:44	Skud reddet - Kontra 2. bølge - 8 Helene Gigstad FAUSKE Målvogter - 1 Anne-Sofie ERNSTRØM	16-10		

KAMPHÆNDELSER

Ikast Håndbold - Aarhus Håndbold Kvinder - 32-18 (14-8)

537893 / 28.10.2017, 16.15 / IBF Arena Hal A / HTH GO Ligaen - Grundspil

Ikast Håndbold			Aarhus Håndbold Kvinder	
35:52	Udvisning - 27 Louise BURGAARD	16-10		
		16-10	Skud forbi - Playmaker - 5 Julie PONTOPPIDAN Målvogter - 1 Jessica RYDE	36:15
37:05	Mål - Playmaker - 5 Trine Bach TROELSEN Målvogter - 1 Anne-Sofie ERNSTRØM	17-10		
		17-10	Tilkendt straffe - 6 Celine Elkjær HOLST Forårsagede straffe - 10 Veronica KRISTIANSEN	37:50
		17-11	Straffemål - 11 Birna BERG HARALDSDOTTIR Målvogter - 1 Jessica RYDE	37:51
38:29	Tilkendt straffe - 10 Veronica KRISTIANSEN Forårsagede straffe - 5 Julie PONTOPPIDAN	17-11		
38:40	Straffemål - 15 Emma FRIIS Målvogter - 1 Anne-Sofie ERNSTRØM	18-11		
		18-11	Fejlaflevering - 11 Birna BERG HARALDSDOTTIR	39:26
39:57	Mål - Venstre back - 8 Helene Gigstad FAUSKE Målvogter - 1 Anne-Sofie ERNSTRØM	19-11		
		19-11	Skud blokeret - Højre back - 7 Emma MOGENSEN	40:34
41:40	Mål - Playmaker - 8 Helene Gigstad FAUSKE Målvogter - 1 Anne-Sofie ERNSTRØM	20-11		
		20-11	Tabt bold - 10 Sofie FLADER	42:12
42:19	Skud reddet - Kontra 1. bølge - 19 Annika JAKOBSEN Retur Målvogter - 16 Ditte VIND	20-11		
		20-11	Udvisning - 7 Emma MOGENSEN	42:19
42:45	Mål - Venstre fløj - 15 Emma FRIIS Assist - 5 Trine Bach TROELSEN Målvogter - 16 Ditte VIND	21-11		
		21-11	Skud reddet - Venstre back - 10 Sofie FLADER Målvogter - 1 Jessica RYDE	43:32
43:39	Fejlaflevering - 15 Emma FRIIS Bolderobring - 17 June BØTTGER	21-11		
		21-11	Skud på stolpe - Højre fløj - 23 Charlotte Lund MIKKELSEN Målvogter - 1 Jessica RYDE	44:24
44:36	Mål - Playmaker - 8 Helene Gigstad FAUSKE Målvogter - 16 Ditte VIND	22-11		
		22-11	Team timeout	44:39
		22-11	Regelfejl - 10 Sofie FLADER	45:08
45:19	Skud reddet - Kontra 2. bølge - 5 Trine Bach TROELSEN Målvogter - 16 Ditte VIND	22-11		
		22-11	Fejlaflevering - 7 Emma MOGENSEN	45:54
45:59	Mål - Kontra 1. bølge - 15 Emma FRIIS Assist - 8 Helene Gigstad FAUSKE Målvogter - 16 Ditte VIND	23-11		
		23-12	Mål - Venstre fløj - 17 June BØTTGER Assist - 7 Emma MOGENSEN Målvogter - 1 Jessica RYDE	46:41
47:24	Mål - Streg - 13 Julie Gantzel PEDERSEN Assist - 25 Tonje LØSETH Målvogter - 16 Ditte VIND	24-12		
		24-13	Mål - Streg - 21 Majbritt Toft HANSEN	47:59

KAMPHÆNDELSER

Ikast Håndbold - Aarhus Håndbold Kvinder - 32-18 (14-8)

537893 / 28.10.2017, 16.15 / IBF Arena Hal A / HTH GO Ligaen - Grundspil

Ikast Håndbold			Aarhus Håndbold Kvinder	
			Målvogter - 1 Jessica RYDE	
48:56	Skud på stolpe - Gennembrud - 25 Tonje LØSETH Målvogter - 16 Ditte VIND	24-13		
		24-13	Regelfejl - 19 Nicoline OLSEN	49:23
49:33	Mål - Kontra 2. bølge - 25 Tonje LØSETH Målvogter - 16 Ditte VIND	25-13		
		25-14	Mål - Venstre back - 10 Sofie FLADER Målvogter - 1 Jessica RYDE	50:01
50:29	Tilkendt straffe - 8 Helene Gigstad FAUSKE Forårsagede straffe - 23 Charlotte Lund MIKKELSEN	25-14		
50:40	Straffemål - 10 Veronica KRISTIANSEN Målvogter - 16 Ditte VIND	26-14		
		26-14	Skud reddet - Gennembrud - 19 Nicoline OLSEN Målvogter - 1 Jessica RYDE	51:21
52:02	Tilkendt straffe - 13 Julie Gantzel PEDERSEN Forårsagede straffe - 18 Malene GANDRUP	26-14		
52:08	Straffe på stolpe - 10 Veronica KRISTIANSEN Målvogter - 1 Anne-Sofie ERNSTRØM	26-14		
		26-15	Mål - Playmaker - 17 June BØTTGER Målvogter - 1 Jessica RYDE	53:11
53:35	Mål - Venstre back - 8 Helene Gigstad FAUSKE Målvogter - 1 Anne-Sofie ERNSTRØM	27-15		
		27-15	Udvisning - 21 Majbritt Toft HANSEN	53:35
		27-15	Fejlaflevering - 7 Emma MOGENSEN	54:18
54:33	Mål - Kontra 1. bølge - 8 Helene Gigstad FAUSKE	28-15		
		28-16	Mål - Gennembrud - 19 Nicoline OLSEN Målvogter - 1 Jessica RYDE	55:00
55:12	Mål - Kontra 1. bølge - 8 Helene Gigstad FAUSKE Målvogter - 1 Anne-Sofie ERNSTRØM	29-16		
		29-16	Skud reddet - Venstre back - 10 Sofie FLADER Retur Målvogter - 1 Jessica RYDE	55:41
		29-17	Mål - Streg - 20 Kamilla BRUUS Assist - 23 Charlotte Lund MIKKELSEN Målvogter - 1 Jessica RYDE	56:14
56:41	Mål - Playmaker - 8 Helene Gigstad FAUSKE Målvogter - 1 Anne-Sofie ERNSTRØM	30-17		
		30-17	Skud forbi - Playmaker - 19 Nicoline OLSEN Målvogter - 1 Jessica RYDE	57:40
57:48	Mål - Gennembrud - 8 Helene Gigstad FAUSKE Assist - 14 Louise ELLEBÆK Målvogter - 1 Anne-Sofie ERNSTRØM	31-17		
		31-18	Mål - Gennembrud - 17 June BØTTGER Målvogter - 1 Jessica RYDE	58:25
58:51	Mål - Højre fløj - 18 Frederikke Glavind HEDEGAARD Assist - 9 Helene KINDBERG Målvogter - 1 Anne-Sofie ERNSTRØM	32-18		
		32-18	Fejlaflevering - 10 Sofie FLADER	59:16
60:00	Skud forbi - Højre back - 9 Helene KINDBERG Målvogter - 1 Anne-Sofie ERNSTRØM	32-18		
60:00	Fuldtid kl 17:54:02	32-18		

KAMPHÆNDELSER

Ikast Håndbold - Aarhus Håndbold Kvinder - 32-18 (14-8)

537893 / 28.10.2017, 16.15 / IBF Arena Hal A / HTH GO Ligaen - Grundspil

Ikast Håndbold		Aarhus Håndbold Kvinder
32-18	Kamp slut kl 13:22:13	60:00

SPILLERSTATISTIK

Ikast Håndbold - Aarhus Håndbold Kvinder - 32-18 (14-8)

537893 / 28.10.2017, 16.15 / IBF Arena Hal A / HTH GO Ligaen - Grundspil

Ikast Håndbold

Målmænd

Nr	Navn	Redn/Skud	Straffe-Redn/skud	Total Redn/Skud	Mål imod	Skud forbi	Skud stolpe	Assist	Mål	Bold erob.	Fejl aflv.	Regelbrud	2 min udvis.	MEP
1	Jessica RYDE	11/28 39.29%	0/1 0%	11/29 37.93%	18	3	2	0	0	0	0	0	0	1.92

Markspillere

Nr	Navn	Mål/Skud	Straffe-mål/skud	Total Mål/Skud	Assist	Tilkendt straffe	Forårsagde straffe	Rødt kort	Tabt bold	Bold erob.	Fejl aflv.	Regelbrud	2min udvis.	MEP
5	Trine Bach TROELSEN	3/5 60%	0/0 0%	3/5 60%	2	1	0	0	0	0	1	0	0	2.42
8	Helene Gigstad FAUSKE	8/9 88.89%	0/0 0%	8/9 88.89%	1	1	0	0	0	0	0	1	0	6.02
9	Helene KINDBERG	0/1 0%	0/0 0%	0/1 0%	1	0	0	0	0	0	0	0	0	0.05
10	Veronica KRISTIANSEN	2/4 50%	2/3 66.67%	4/7 57.14%	3	1	1	0	0	0	1	1	0	1.82
13	Julie Gantzel PEDERSEN	1/1 100%	0/0 0%	1/1 100%	0	1	0	0	0	0	0	0	0	1.17
14	Louise ELLEBÆK	2/2 100%	0/0 0%	2/2 100%	3	0	0	0	0	0	0	0	0	2.25
15	Emma FRIIS	4/4 100%	1/1 100%	5/5 100%	0	0	0	0	0	0	1	0	0	3.1
17	Mathilde BJERREGAARD	0/0 0%	0/0 0%	0/0 0%	0	0	0	0	0	0	0	0	1	-0.18
18	Frederikke Glavind HEDEGAARD	1/1 100%	0/0 0%	1/1 100%	0	0	0	0	0	0	0	0	0	0.75
19	Annika JAKOBSEN	2/5 40%	0/0 0%	2/5 40%	0	0	0	0	0	0	0	0	0	0.54
20	Sabine PEDERSEN	1/2 50%	0/0 0%	1/2 50%	1	0	0	0	0	0	0	0	0	0.65
24	Mie AUGUSTESEN	1/2 50%	0/0 0%	1/2 50%	0	0	0	0	1	0	0	0	0	0.12
25	Tonje LØSETH	2/4 50%	0/0 0%	2/4 50%	2	0	1	0	0	0	0	1	1	0.62
27	Louise BURGAARD	2/3 66.67%	0/0 0%	2/3 66.67%	0	0	0	0	0	0	2	0	1	0.42

SPILLERSTATISTIK

Ikast Håndbold - Aarhus Håndbold Kvinder - 32-18 (14-8)

537893 / 28.10.2017, 16.15 / IBF Arena Hal A / HTH GO Ligaen - Grundspil

Aarhus Håndbold Kvinder

Målmænd

Nr	Navn	Redn/Skud	Straffe-Redn/skud	Total Redn/Skud	Mål imod	Skud forbi	Skud stolpe	Assist	Mål	Bold erob.	Fejl aflv.	Regelbrud	2 min udvis.	MEP
1	Anne-Sofie ERNSTRØM	2/12 16.67%	0/1 0%	2/13 15.38%	11	1	0	0	0	0	0	0	0	-0.7
16	Ditte VIND	7/25 28%	0/2 0%	7/27 25.93%	20	0	3	0	0	0	0	0	0	0.2

Markspillere

Nr	Navn	Mål/Skud	Straffe-mål/skud	Total Mål/Skud	Assist	Tilkendt straffe	Forårsagde straffe	Rødt kort	Tabt bold	Bold erob.	Fejl aflv.	Regelbrud	2min udvis.	MEP
2	Louise KRISTENSEN	0/0 0%	0/0 0%	0/0 0%	0	1	1	0	0	0	0	0	0	0.22
5	Julie PONTOPPIDAN	5/8 62.5%	0/0 0%	5/8 62.5%	1	0	1	0	0	0	1	0	0	2.7
6	Celine Elkjær HOLST	0/1 0%	0/0 0%	0/1 0%	0	1	0	0	0	0	0	0	0	0.07
7	Emma MOGENSEN	0/1 0%	0/0 0%	0/1 0%	1	0	0	0	0	0	2	0	1	-0.83
8	Simone Cathrine PETERSEN	2/5 40%	0/1 0%	2/6 33.33%	0	0	0	0	0	0	1	0	0	0.1
10	Sofie FLADER	2/6 33.33%	0/0 0%	2/6 33.33%	1	0	0	0	1	0	1	1	0	-0.1
11	Birna BERG HARALDSDOTTIR	0/3 0%	1/1 100%	1/4 25%	0	0	0	0	0	0	1	0	1	-0.68
17	June BØTTGER	4/5 80%	0/0 0%	4/5 80%	0	0	0	0	0	2	1	2	0	2.35
18	Malene GANDRUP	1/1 100%	0/0 0%	1/1 100%	0	0	1	0	0	0	0	0	0	0.55
19	Nicoline OLSEN	1/4 25%	0/0 0%	1/4 25%	0	0	0	0	0	0	0	2	0	-0.7
20	Kamilla BRUUS	1/1 100%	0/0 0%	1/1 100%	0	0	0	0	0	0	0	0	0	0.75
21	Majbritt Toft HANSEN	1/1 100%	0/0 0%	1/1 100%	1	0	0	0	1	0	0	0	1	0.47
23	Charlotte Lund MIKKELSEN	0/1 0%	0/0 0%	0/1 0%	1	0	1	0	0	0	0	0	0	-0.23

Fordeling af mål og skud

Ikast Håndbold - Aarhus Håndbold Kvinder - 32-18 (14-8)

537893 / 28.10.2017, 16.15 / IBF Arena Hal A / HTH GO Ligaen - Grundspil

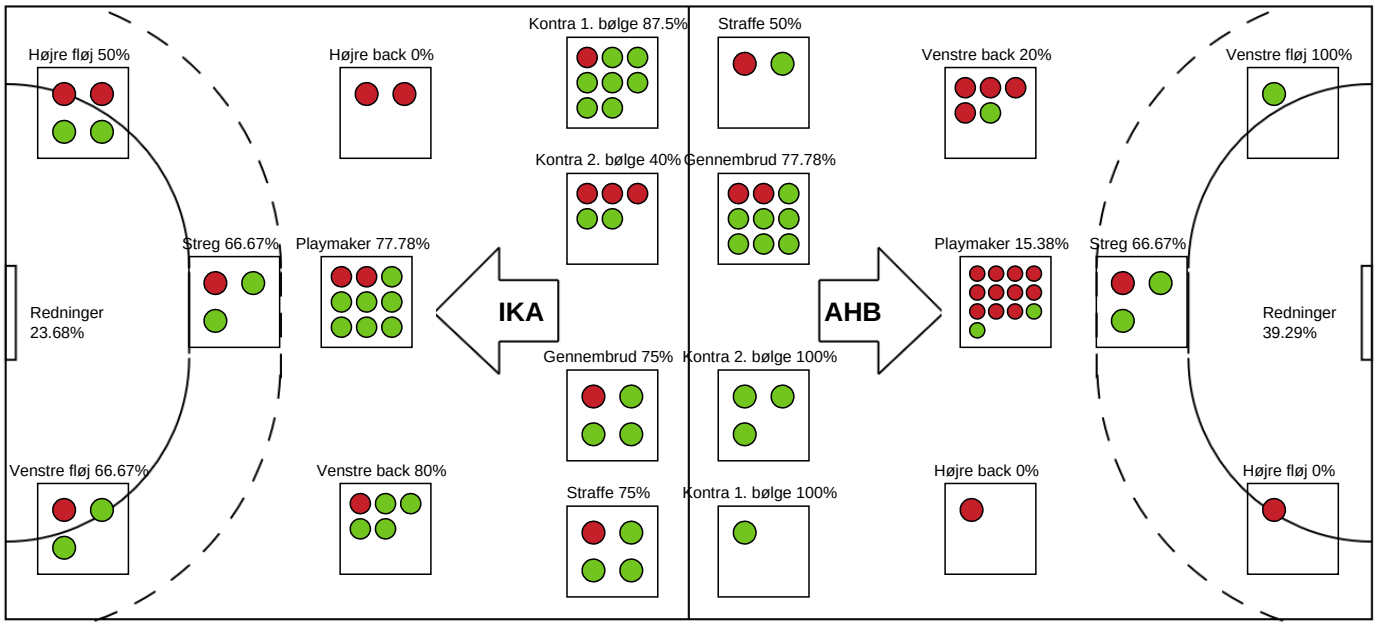

Angrebet sluttede med:

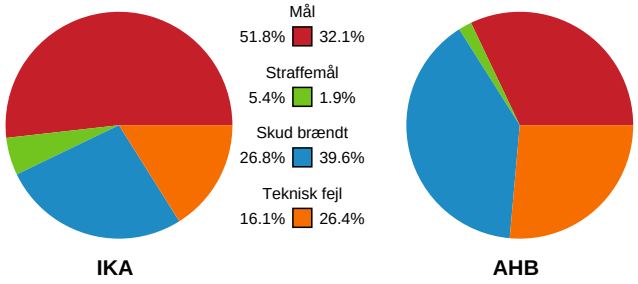

Skuddene endte med:

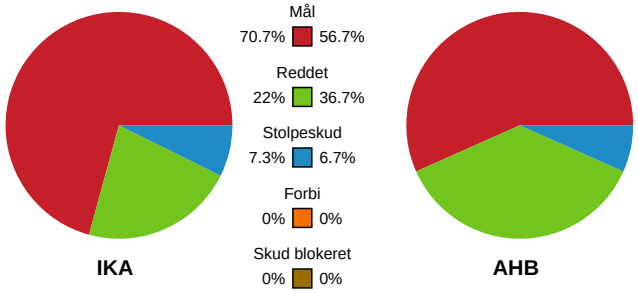

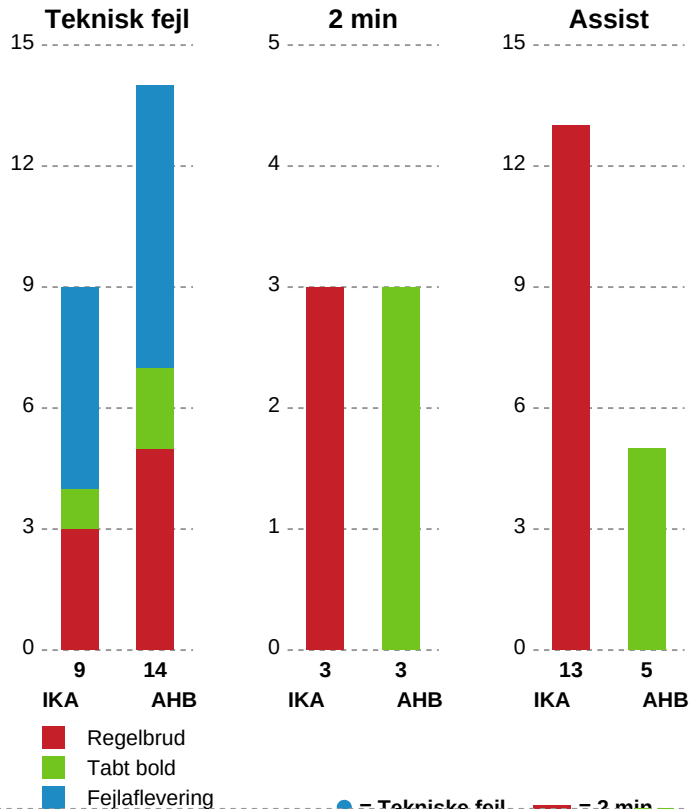

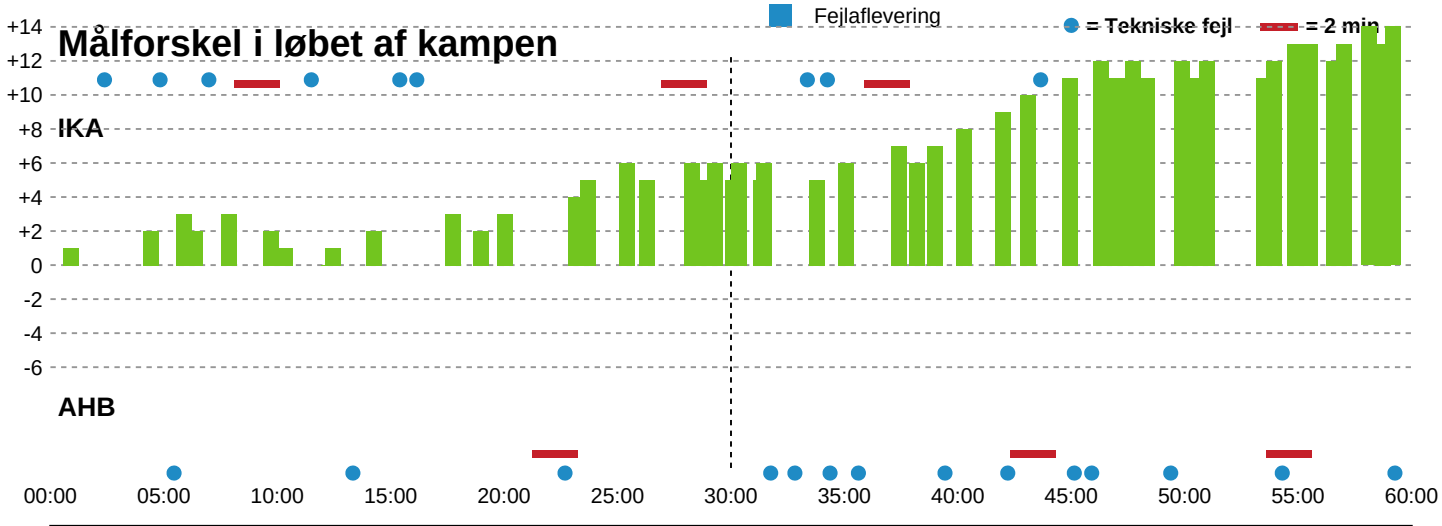

Shotplot for Første halvleg

Ikast Håndbold - Aarhus Håndbold Kvinder - 32-18 (14-8)

537893 / 28.10.2017, 16.15 / IBF Arena Hal A / HTH GO Ligaen - Grundspil

Intet billede angivet

Ikast Håndbold

Redningsdiagram

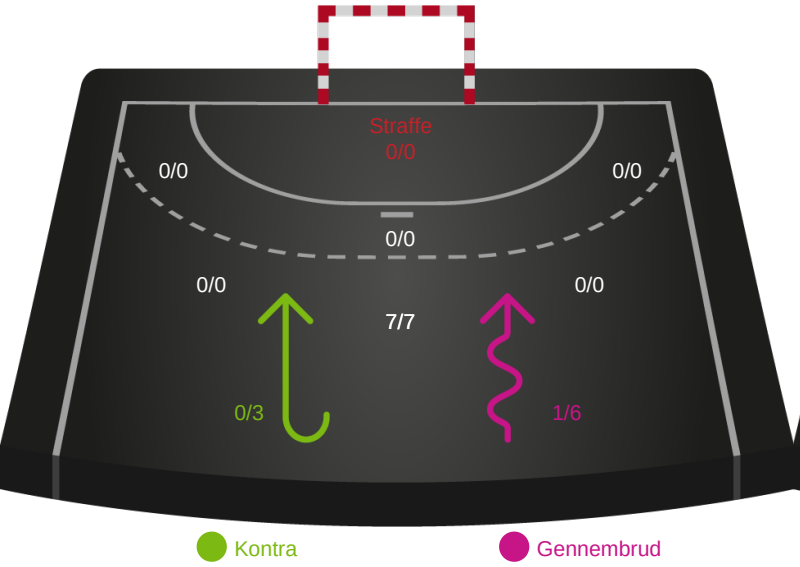

Aarhus Håndbold Kvinder

Redningsdiagram

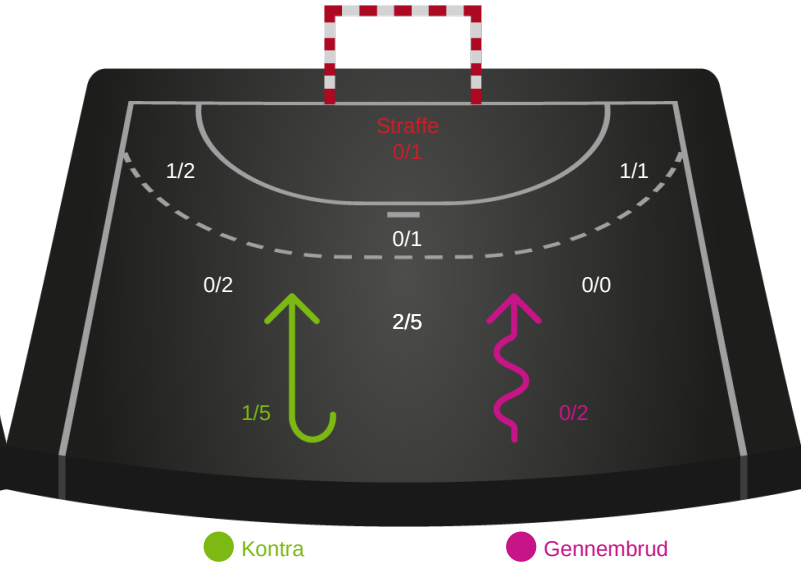

Ikast Håndbold

Skuddiagram

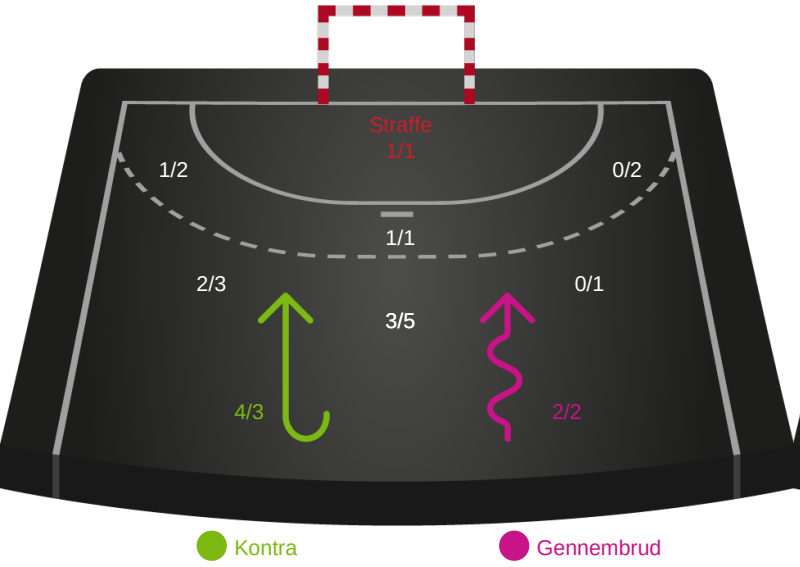

Aarhus Håndbold Kvinder

Skuddiagram

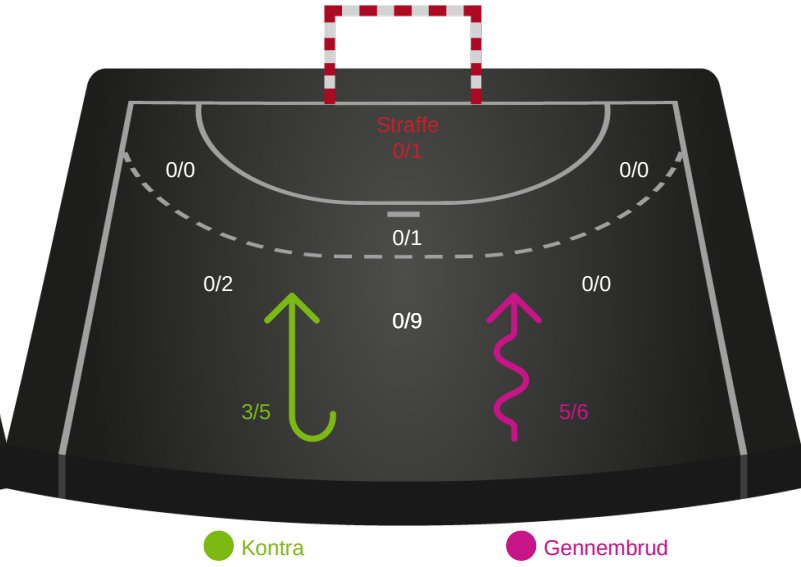

Shotplot for Anden halvleg

Ikast Håndbold - Aarhus Håndbold Kvinder - 32-18 (14-8)

537893 / 28.10.2017, 16.15 / IBF Arena Hal A / HTH GO Ligaen - Grundspil

Intet billede angivet

Ikast Håndbold

Redningsdiagram

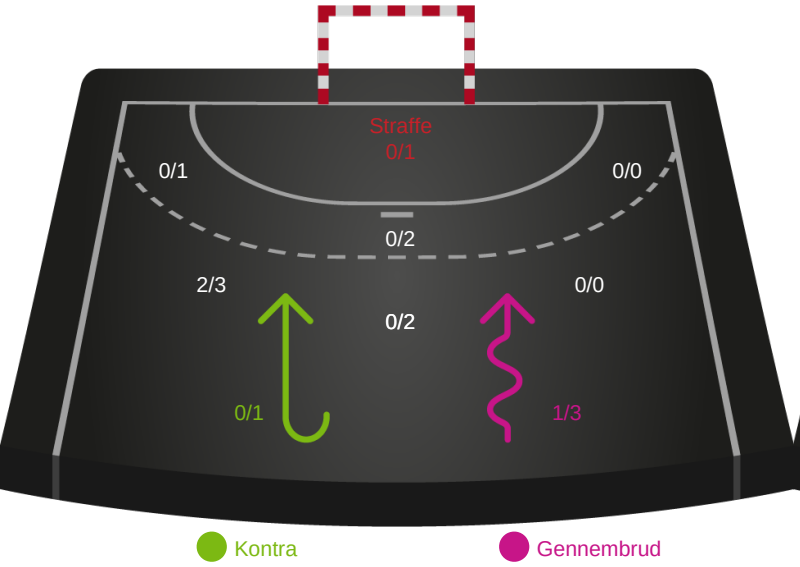

Aarhus Håndbold Kvinder

Redningsdiagram

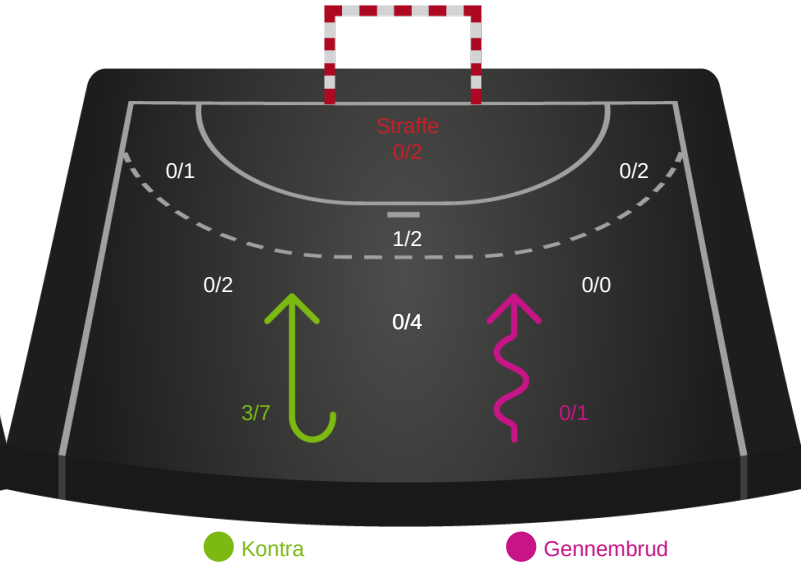

Ikast Håndbold

Skuddiagram

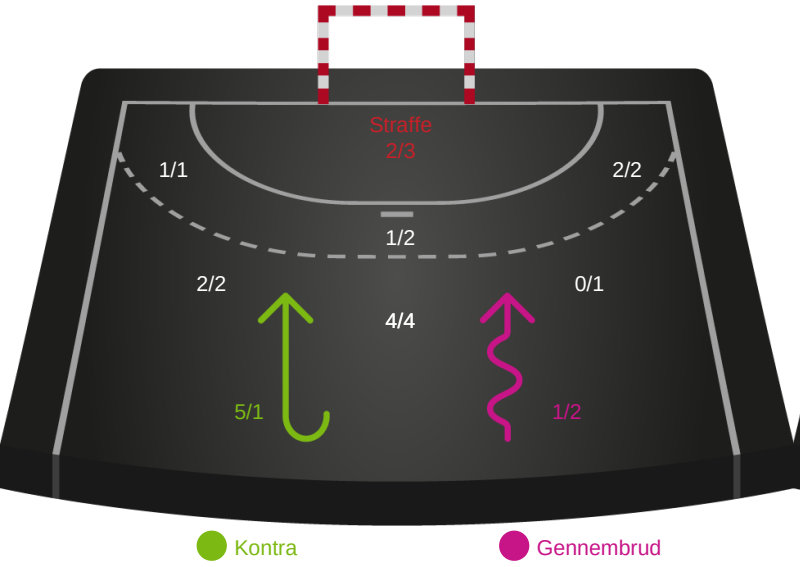

Aarhus Håndbold Kvinder

Skuddiagram

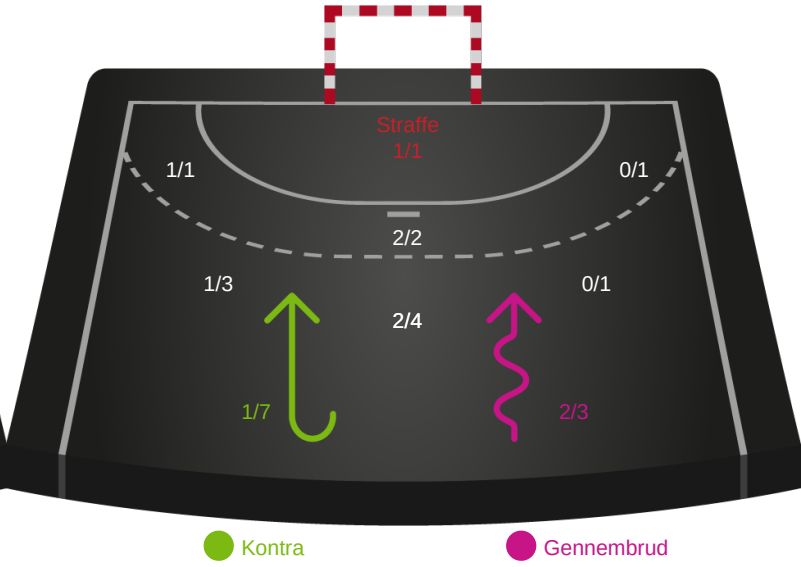

Shotplot for Total

Ikast Håndbold - Aarhus Håndbold Kvinder - 32-18 (14-8)

537893 / 28.10.2017, 16.15 / IBF Arena Hal A / HTH GO Ligaen - Grundspil

Intet billede angivet

Ikast Håndbold

Redningsdiagram

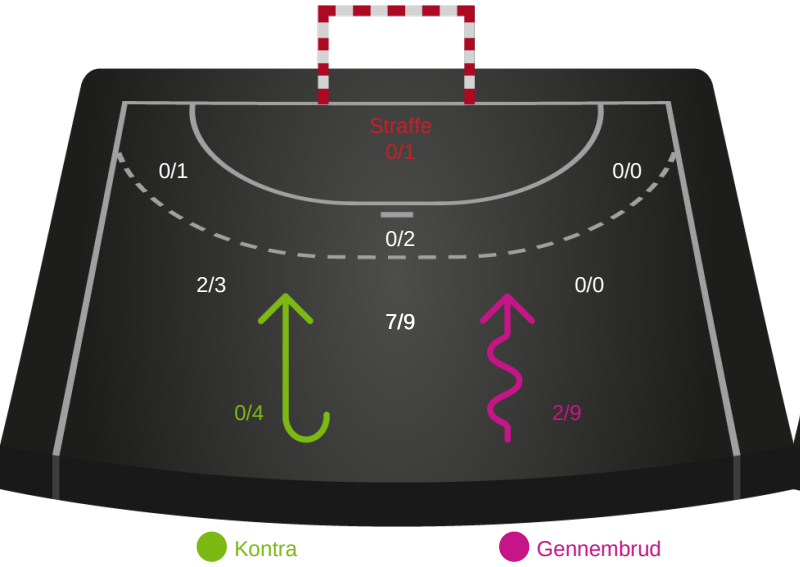

Kontra Gennembrud

Aarhus Håndbold Kvinder

Redningsdiagram

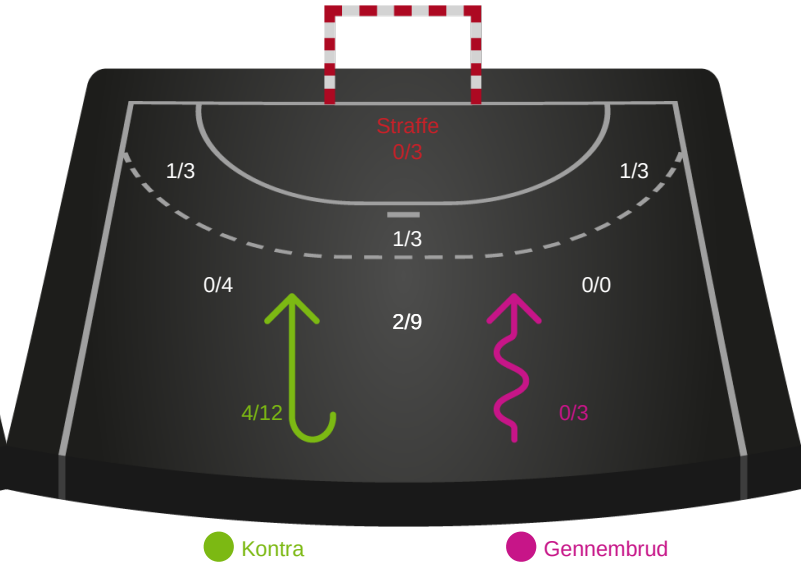

Kontra Gennembrud

Ikast Håndbold

Skuddiagram

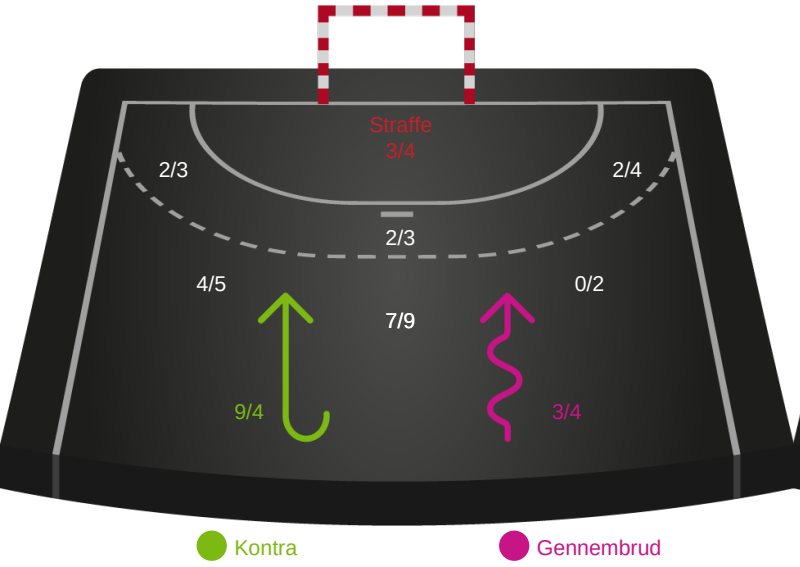

Kontra Gennembrud

Aarhus Håndbold Kvinder

Skuddiagram

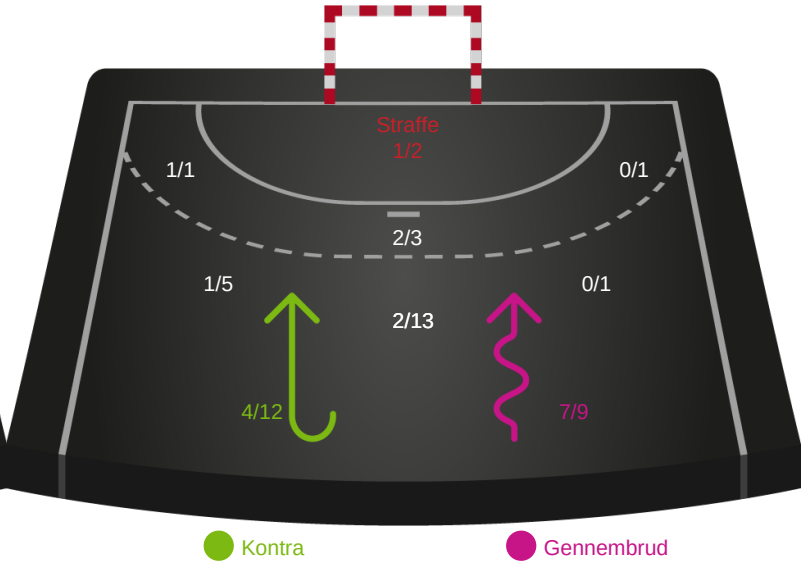

Kontra Gennembrud

Hold statistik for Første halvleg

Ikast Håndbold - Aarhus Håndbold Kvinder - 32-18 (14-8)

537893 / 28.10.2017, 16.15 / IBF Arena Hal A / HTH GO Ligaen - Grundspil

Ikast Håndbold		Aarhus Håndbold Kvinder
14	Mål i alt	8
13	Mål i alm. spil	8
1	Straffemål	0
8	Redninger i alt	5
8	Redninger i alm. spil	5
0	Strafferedninger	0
4	Kontramål	3
7	Assist	3
3	Fejlaflevering	0
1	Tabt bold	1
2	Regelfejl	2
6	Tekniske fejl i alt	3
2	Udvisninger	1
1	Team Time out	1
3	Gult kort	3
0	Direkte rødt kort	0
0	Blåt kort	0

Hold statistik for Anden halvleg

Ikast Håndbold - Aarhus Håndbold Kvinder - 32-18 (14-8)

537893 / 28.10.2017, 16.15 / IBF Arena Hal A / HTH GO Ligaen - Grundspil

Ikast Håndbold		Aarhus Håndbold Kvinder
18	Mål i alt	10
16	Mål i alm. spil	9
2	Straffemål	1
3	Redninger i alt	4
3	Redninger i alm. spil	4
0	Strafferedninger	0
5	Kontramål	1
6	Assist	2
2	Fejlaflevering	7
0	Tabt bold	1
1	Regelfejl	3
3	Tekniske fejl i alt	11
1	Udvisninger	2
1	Team Time out	1
0	Gult kort	0
0	Direkte rødt kort	0
0	Blåt kort	0

Hold statistik for Total

Ikast Håndbold - Aarhus Håndbold Kvinder - 32-18 (14-8)

537893 / 28.10.2017, 16.15 / IBF Arena Hal A / HTH GO Ligaen - Grundspil

Ikast Håndbold		Aarhus Håndbold Kvinder
32	Mål i alt	18
29	Mål i alm. spil	17
3	Straffemål	1
11	Redninger i alt	9
11	Redninger i alm. spil	9
0	Strafferedninger	0
9	Kontramål	4
13	Assist	5
5	Fejlaflevering	7
1	Tabt bold	2
3	Regelfejl	5
9	Tekniske fejl i alt	14
3	Udvisninger	3
2	Team Time out	2
3	Gult kort	3
0	Direkte rødt kort	0
0	Blåt kort	0