Dansk Håndbold

Herre Håndbold Ligaen - Grundspil

KAMPRAPPORT

Kamp nr.	Hjemmehold	Udehold
679123	Aalborg Håndbold	Mors-Thy Håndbold

Spillested
Jutlander Bank Arena
Kapacitet: 0

Dato 02-10-2018 **Tid** 19:30 **Tilskuertal** 3310

Slutresultat
31-22

Nr.		M	A	2'	2'	2'	D
2	Aleksander SELMAR						
3	Janus SMARÁSON	3					
6	Sebastian BARTHOLD	6					
11	Omar Ingi MAGNUSSON	7					
12	Kristian SAEVERÅS						
14	Magnus SAUGSTRUP	2		23:32	50:02		
15	Andreas Holst JENSEN	1					
16	Mikael AGGEFORS						
17	Tobias ELLEBÆK	6		16:26			
19	Mark STRANDGAARD	1					
20	Jesper Meinby PEDERSEN	2					
21	Henrik MØLLGAARD	1					
22	René ANTONSEN	2					
23	Buster JUUL						
A	Arnór ATLASON						
B	Stefan MADSEN						
C	Rasmus NYMANN						
D	Torbjørn CHRISTENSEN						
		TTO	1: 18:47		2:		3:

Nr.		M	A	2'	2'	2'	D
1	Søren PEDERSEN						
2	Stefan NIELSEN	1	17:24	22:24			
3	Allan Toft HANSEN	1					
4	Kasper LINDGREN			35:59			
6	Nicolaj SPANGGAARD						
7	Nicolai SOMMER						
9	Søren NØRGAARD	4					
10	Frederik TILSTED	2					
11	Lasse PEDERSEN	3					
12	Ronnie NICOLAISEN						
14	Marcus DAHLIN	4	09:18				
15	Mads Kjeldgaard ANDERSEN	2					
17	Erik Thorsteinsen TOFT	4		25:32			
22	Jakob HESSELLUND						
24	Asbjørn MADSEN	1					
A	Søren Reinholdt Søndergaard HANSEN						
B	Heino Holm KNUDSEN						
C	Keld Haaning KRISTENSEN						
D	Mikkel SVINGEL						
		TTO	1: 14:38		2: 38:57		3: 47:50

Halvlegsresultat	
17	15
Slutresultat	
31	22

1. Forlængelse	
0	0
2. Forlængelse	
0	0
Efter straffekast	
0	0

Straffekast mål/tilkendt	
4 / 6	1 / 3

Officials

Hjemmehold - Official A	
Arnór ATLASON	X
Udehold - Official A	
Søren Reinholdt Søndergaard HANSEN	X
Dommer 1	
S. HANSEN	X
Dommer 2	
Nicklas Mark Pedersen	X
Observatør 1	
Nichlas Nygaard	X
Observatør 2	
Tidtager	
Bjarne Munk Jensen	X
Sekretær	
Anders Grøn	X

Bemærkning

Protest ☐

KAMPHÆNDELSER

Aalborg Håndbold - Mors-Thy Håndbold - 31-22 (17-15)

679123 / 02.10.2018, 19.30 / Jutlander Bank Arena / Herre Håndbold Ligaen - Grundspil

Aalborg Håndbold			Mors-Thy Håndbold	
		0-0	Skud blokeret - Playmaker - 14 Marcus DAHLIN	00:35
01:30	Fejlaflevering - 11 Omar Ingi MAGNUSSON	0-0		
		0-1	Mål - Kontra 1. bølge - 11 Lasse PEDERSEN Assist - 9 Søren NØRGAARD Målvogter - 16 Mikael AGGEFORS	01:34
01:45	Mål - Playmaker - 21 Henrik MØLLGAARD Målvogter - 1 Søren PEDERSEN	1-1		
		1-2	Mål - Venstre back - 9 Søren NØRGAARD Målvogter - 16 Mikael AGGEFORS	02:28
02:34	Skud reddet - Playmaker - 21 Henrik MØLLGAARD Målvogter - 1 Søren PEDERSEN	1-2		
		1-2	Fejlaflevering - 2 Stefan NIELSEN	03:10
03:18	Mål - Kontra 2. bølge - 6 Sebastian BARTHOLD Assist - 17 Tobias ELLEBÆK Målvogter - 1 Søren PEDERSEN	2-2		
		2-3	Mål - Streg - 3 Allan Toft HANSEN Assist - 9 Søren NØRGAARD Målvogter - 16 Mikael AGGEFORS	03:28
03:45	Skud reddet - Gennembrud - 17 Tobias ELLEBÆK Retur - 19 Mark STRANDGAARD Målvogter - 1 Søren PEDERSEN	2-3		
03:55	Mål - Højre fløj - 19 Mark STRANDGAARD Målvogter - 1 Søren PEDERSEN	3-3		
		3-4	Mål - Gennembrud - 17 Erik Thorsteinsen TOFT Målvogter - 16 Mikael AGGEFORS	04:13
04:38	Mål - Højre back - 11 Omar Ingi MAGNUSSON Målvogter - 1 Søren PEDERSEN	4-4		
		4-5	Mål - Venstre back - 17 Erik Thorsteinsen TOFT Målvogter - 16 Mikael AGGEFORS	04:49
05:02	Fejlaflevering - 11 Omar Ingi MAGNUSSON	4-5		
		4-6	Mål - Kontra 1. bølge - 9 Søren NØRGAARD Assist - 17 Erik Thorsteinsen TOFT Målvogter - 16 Mikael AGGEFORS	05:08
05:37	Mål - Venstre back - 17 Tobias ELLEBÆK Målvogter - 1 Søren PEDERSEN	5-6		
		5-6	Skud blokeret - Venstre back - 17 Erik Thorsteinsen TOFT	06:21
06:27	Mål - Kontra 1. bølge - 6 Sebastian BARTHOLD Assist - 16 Mikael AGGEFORS Målvogter - 1 Søren PEDERSEN	6-6		
		6-6	Tilkendt straffe - 17 Erik Thorsteinsen TOFT Forårsagede straffe - 21 Henrik MØLLGAARD	06:41
		6-7	Straffemål - 9 Søren NØRGAARD Målvogter - 16 Mikael AGGEFORS	06:58
07:27	Mål - Venstre back - 17 Tobias ELLEBÆK Målvogter - 1 Søren PEDERSEN	7-7		
		7-7	Skud reddet - Kontra 2. bølge - 4 Kasper LINDGREN Målvogter - 16 Mikael AGGEFORS	07:40
08:12	Mål - Streg - 22 René ANTONSEN Assist - 11 Omar Ingi MAGNUSSON Målvogter - 1 Søren PEDERSEN	8-7		
		8-7	Skud forbi - Playmaker - 14 Marcus DAHLIN Målvogter - 16 Mikael AGGEFORS	08:54

KAMPHÆNDELSER

Aalborg Håndbold - Mors-Thy Håndbold - 31-22 (17-15)

679123 / 02.10.2018, 19.30 / Jutlander Bank Arena / Herre Håndbold Ligaen - Grundspil

Aalborg Håndbold			Mors-Thy Håndbold	
		8-7	Advarsel - 14 Marcus DAHLIN	09:18
10:01	Skud på stolpe - Venstre back - 17 Tobias ELLEBÆK Målvogter - 1 Søren PEDERSEN	8-7		
		8-8	Mål - Kontra 1. bølge - 11 Lasse PEDERSEN Assist - 17 Erik Thorsteinsen TOFT Målvogter - 16 Mikael AGGEFORS	10:06
11:06	Tilkendt straffe - 22 René ANTONSEN Forårsagede straffe - 4 Kasper LINDGREN	8-8		
11:40	Straffe reddet - 23 Buster JUUL Målvogter - 1 Søren PEDERSEN	8-8		
		8-9	Mål - Venstre back - 2 Stefan NIELSEN Målvogter - 16 Mikael AGGEFORS	12:55
13:05	Mål - Venstre fløj - 6 Sebastian BARTHOLD Assist - 17 Tobias ELLEBÆK Målvogter - 1 Søren PEDERSEN	9-9		
		9-9	Skud reddet - Venstre back - 17 Erik Thorsteinsen TOFT Målvogter - 16 Mikael AGGEFORS	14:00
14:21	Mål - Gennembrud - 17 Tobias ELLEBÆK Målvogter - 1 Søren PEDERSEN	10-9		
		10-9	Team timeout	14:38
		10-10	Mål - Gennembrud - 14 Marcus DAHLIN Målvogter - 16 Mikael AGGEFORS	15:21
15:29	Skud reddet - Venstre fløj - 6 Sebastian BARTHOLD Målvogter - 1 Søren PEDERSEN	10-10		
		10-10	Skud blokeret - Playmaker - 15 Mads Kjeldgaard ANDERSEN	15:42
15:48	Mål - Kontra 1. bølge - 17 Tobias ELLEBÆK Assist - 22 René ANTONSEN Målvogter - 1 Søren PEDERSEN	11-10		
16:26	Udvisning - 17 Tobias ELLEBÆK	11-10		
		11-11	Mål - Gennembrud - 15 Mads Kjeldgaard ANDERSEN Målvogter - 16 Mikael AGGEFORS	16:37
		11-11	Advarsel - 2 Stefan NIELSEN	17:24
17:49	Tabt bold - 11 Omar Ingi MAGNUSSON	11-11		
		11-12	Mål - Kontra 1. bølge - 15 Mads Kjeldgaard ANDERSEN	17:54
18:25	Skud på stolpe - Gennembrud - 11 Omar Ingi MAGNUSSON Målvogter - 1 Søren PEDERSEN	11-12		
		11-13	Mål - Venstre fløj - 9 Søren NØRGAARD Assist - 15 Mads Kjeldgaard ANDERSEN Målvogter - 16 Mikael AGGEFORS	18:37
18:47	Team timeout	11-13		
19:22	Skud reddet - Højre fløj - 20 Jesper Meinby PEDERSEN Målvogter - 1 Søren PEDERSEN	11-13		
		11-13	Skud blokeret - Playmaker - 2 Stefan NIELSEN	19:57
20:08	Mål - Gennembrud - 17 Tobias ELLEBÆK Målvogter - 1 Søren PEDERSEN	12-13		
		12-13	Skud forbi - Playmaker - 15 Mads Kjeldgaard ANDERSEN Målvogter - 16 Mikael AGGEFORS	21:04
21:36	Mål - Højre back - 11 Omar Ingi MAGNUSSON Målvogter - 1 Søren PEDERSEN	13-13		

KAMPHÆNDELSER

Aalborg Håndbold - Mors-Thy Håndbold - 31-22 (17-15)

679123 / 02.10.2018, 19.30 / Jutlander Bank Arena / Herre Håndbold Ligaen - Grundspil

Aalborg Håndbold			Mors-Thy Håndbold	
		13-13	Skud forbi - Venstre back - 14 Marcus DAHLIN Målvogter - 16 Mikael AGGEFORS	22:16
		13-13	Udvisning - 2 Stefan NIELSEN	22:24
22:40	Skud forbi - Streg - 3 Janus SMARÁSON Målvogter - 1 Søren PEDERSEN	13-13		
23:32	Udvisning - 14 Magnus SAUGSTRUP	13-13		
		13-14	Mål - Højre back - 14 Marcus DAHLIN Målvogter - 16 Mikael AGGEFORS	24:01
24:22	Mål - Højre fløj - 20 Jesper Meinby PEDERSEN Assist - 11 Omar Ingi MAGNUSSON Målvogter - 1 Søren PEDERSEN	14-14		
		14-14	Skud reddet - Højre fløj - 22 Jakob HESSELLUND Målvogter - 16 Mikael AGGEFORS	25:03
		14-14	Udvisning - 17 Erik Thorsteinsen TOFT	25:32
25:51	Fejlaflevering - 11 Omar Ingi MAGNUSSON	14-14		
		14-15	Mål - Playmaker - 14 Marcus DAHLIN Målvogter - 16 Mikael AGGEFORS	26:34
27:14	Mål - Gennembrud - 11 Omar Ingi MAGNUSSON Målvogter - 1 Søren PEDERSEN	15-15		
		15-15	Skud reddet - Playmaker - 15 Mads Kjeldgaard ANDERSEN Målvogter - 16 Mikael AGGEFORS	28:17
28:25	Mål - Højre fløj - 20 Jesper Meinby PEDERSEN Assist - 21 Henrik MØLLGAARD Målvogter - 1 Søren PEDERSEN	16-15		
		16-15	Skud forbi - Playmaker - 14 Marcus DAHLIN Målvogter - 16 Mikael AGGEFORS	29:07
29:42	Skud reddet - Højre fløj - 20 Jesper Meinby PEDERSEN Retur - 22 René ANTONSEN Målvogter - 1 Søren PEDERSEN	16-15		
29:53	Tilkendt straffe - 11 Omar Ingi MAGNUSSON Forårsagede straffe - 24 Asbjørn MADSEN	16-15		
30:00	Straffemål - 6 Sebastian BARTHOLD Målvogter - 1 Søren PEDERSEN	17-15		
30:00	Pause	17-15		
30:31	Mål - Gennembrud - 3 Janus SMARÁSON Målvogter - 1 Søren PEDERSEN	18-15		
		18-16	Mål - Playmaker - 17 Erik Thorsteinsen TOFT Målvogter - 12 Kristian SAEVERÅS	31:18
32:03	Skud reddet - Gennembrud - 17 Tobias ELLEBÆK Målvogter - 1 Søren PEDERSEN	18-16		
		18-16	Skud reddet - Kontra 1. bølge - 9 Søren NØRGAARD Målvogter - 12 Kristian SAEVERÅS	32:16
32:22	Mål - Streg - 22 René ANTONSEN Assist - 21 Henrik MØLLGAARD Målvogter - 1 Søren PEDERSEN	19-16		
		19-17	Mål - Gennembrud - 17 Erik Thorsteinsen TOFT Målvogter - 12 Kristian SAEVERÅS	33:04
33:10	Mål - Venstre back - 17 Tobias ELLEBÆK Målvogter - 1 Søren PEDERSEN	20-17		
		20-17	Regelfejl - 2 Stefan NIELSEN	34:11

KAMPHÆNDELSER

Aalborg Håndbold - Mors-Thy Håndbold - 31-22 (17-15)

679123 / 02.10.2018, 19.30 / Jutlander Bank Arena / Herre Håndbold Ligaen - Grundspil

Aalborg Håndbold			Mors-Thy Håndbold	
35:04	Tilkendt straffe - 3 Janus SMARÁSON Forårsagede straffe - 4 Kasper LINDGREN	20-17		
35:17	Straffe reddet - 6 Sebastian BARTHOLD Retur Målvogter - 12 Ronnie NICOLAISEN	20-17		
		20-17	Udvisning - 4 Kasper LINDGREN	35:59
36:12	Mål - Gennembrud - 11 Omar Ingi MAGNUSSON Målvogter - 12 Ronnie NICOLAISEN	21-17		
		21-17	Skud reddet - Højre back - 14 Marcus DAHLIN Målvogter - 12 Kristian SAEVERÅS	37:06
37:40	Fejlaflevering - 17 Tobias ELLEBÆK	21-17		
		21-17	Skud reddet - Venstre back - 17 Erik Thorsteinsen TOFT Målvogter - 12 Kristian SAEVERÅS	38:14
38:47	Skud reddet - Gennembrud - 17 Tobias ELLEBÆK Målvogter - 12 Ronnie NICOLAISEN	21-17		
		21-17	Team timeout	38:57
		21-17	Skud reddet - Gennembrud - 15 Mads Kjeldgaard ANDERSEN Målvogter - 12 Kristian SAEVERÅS	39:26
39:34	Mål - Venstre fløj - 6 Sebastian BARTHOLD Assist - 21 Henrik MØLLGAARD Målvogter - 12 Ronnie NICOLAISEN	22-17		
		22-17	Skud blokeret - Højre back - 14 Marcus DAHLIN	40:24
40:30	Fejlaflevering - 15 Andreas Holst JENSEN	22-17		
		22-17	Skud på stolpe - Højre back - 14 Marcus DAHLIN Retur - 7 Nicolai SOMMER Målvogter - 12 Kristian SAEVERÅS	40:53
		22-18	Mål - Streg - 24 Asbjørn MADSEN Assist - 7 Nicolai SOMMER Målvogter - 12 Kristian SAEVERÅS	41:12
41:48	Regelfejl - 3 Janus SMARÁSON	22-18		
		22-19	Mål - Højre fløj - 11 Lasse PEDERSEN Assist - 14 Marcus DAHLIN Målvogter - 12 Kristian SAEVERÅS	42:03
42:42	Mål - Venstre back - 3 Janus SMARÁSON Målvogter - 12 Ronnie NICOLAISEN	23-19		
		23-19	Skud reddet - Streg - 24 Asbjørn MADSEN Målvogter - 12 Kristian SAEVERÅS	43:40
43:48	Mål - Kontra 1. bølge - 6 Sebastian BARTHOLD Assist - 12 Kristian SAEVERÅS Målvogter - 12 Ronnie NICOLAISEN	24-19		
		24-19	Fejlaflevering - 7 Nicolai SOMMER	44:33
44:37	Mål - Kontra 1. bølge - 15 Andreas Holst JENSEN	25-19		
		25-20	Mål - Højre back - 14 Marcus DAHLIN Målvogter - 12 Kristian SAEVERÅS	45:26
46:01	Mål - Streg - 14 Magnus SAUGSTRUP Assist - 11 Omar Ingi MAGNUSSON Målvogter - 12 Ronnie NICOLAISEN	26-20		
		26-20	Skud reddet - Kontra 1. bølge - 11 Lasse PEDERSEN Retur Målvogter - 12 Kristian SAEVERÅS	46:14

KAMPHÆNDELSER

Aalborg Håndbold - Mors-Thy Håndbold - 31-22 (17-15)

679123 / 02.10.2018, 19.30 / Jutlander Bank Arena / Herre Håndbold Ligaen - Grundspil

Aalborg Håndbold			Mors-Thy Håndbold	
		26-20	Skud på stolpe - Streg - 3 Allan Toft HANSEN Målvogter - 12 Kristian SAEVERÅS	46:45
47:33	Mål - Gennembrud - 3 Janus SMARÁSON Målvogter - 12 Ronnie NICOLAISEN	27-20		
		27-20	Team timeout	47:50
		27-20	Skud reddet - Playmaker - 10 Frederik TILSTED Målvogter - 12 Kristian SAEVERÅS	49:01
49:31	Tilkendt straffe - 6 Sebastian BARTHOLD Forårsagede straffe - 9 Søren NØRGAARD	27-20		
49:31	Straffemål - 11 Omar Ingi MAGNUSSON Målvogter - 12 Ronnie NICOLAISEN	28-20		
		28-20	Tilkendt straffe - 17 Erik Thorsteinsen TOFT Forårsagede straffe - 14 Magnus SAUGSTRUP	50:02
50:02	Udvisning - 14 Magnus SAUGSTRUP	28-20		
		28-20	Straffe reddet - 9 Søren NØRGAARD Målvogter - 12 Kristian SAEVERÅS	50:02
51:01	Tilkendt straffe - 6 Sebastian BARTHOLD Forårsagede straffe - 15 Mads Kjeldgaard ANDERSEN	28-20		
51:01	Straffemål - 11 Omar Ingi MAGNUSSON Målvogter - 12 Ronnie NICOLAISEN	29-20		
		29-20	Regelfejl - 17 Erik Thorsteinsen TOFT	51:51
52:23	Fejlaflevering - 20 Jesper Meinby PEDERSEN	29-20		
		29-20	Skud reddet - Højre fløj - 9 Søren NØRGAARD Målvogter - 12 Kristian SAEVERÅS	52:33
53:13	Tilkendt straffe - 14 Magnus SAUGSTRUP Forårsagede straffe - 14 Marcus DAHLIN	29-20		
53:33	Straffemål - 11 Omar Ingi MAGNUSSON Målvogter - 12 Ronnie NICOLAISEN	30-20		
		30-20	Skud forbi - Playmaker - 17 Erik Thorsteinsen TOFT Målvogter - 12 Kristian SAEVERÅS	54:40
55:04	Skud reddet - Gennembrud - 15 Andreas Holst JENSEN Målvogter - 12 Ronnie NICOLAISEN	30-20		
		30-20	Skud reddet - Streg - 3 Allan Toft HANSEN Retur Målvogter - 12 Kristian SAEVERÅS	55:20
		30-20	Tilkendt straffe - 10 Frederik TILSTED Forårsagede straffe - 3 Janus SMARÁSON	55:55
		30-20	Straffe reddet - 10 Frederik TILSTED Målvogter - 12 Kristian SAEVERÅS	56:15
56:47	Mål - Streg - 14 Magnus SAUGSTRUP Assist - 2 Aleksander SELMAR Målvogter - 12 Ronnie NICOLAISEN	31-20		
		31-20	Skud reddet - Højre back - 6 Nicolaj SPANGGAARD Målvogter - 12 Kristian SAEVERÅS	57:22
57:32	Fejlaflevering - 3 Janus SMARÁSON	31-20		
		31-21	Mål - Kontra 1. bølge - 10 Frederik TILSTED Assist - 3 Allan Toft HANSEN Målvogter - 12 Kristian SAEVERÅS	57:40
58:03	Fejlaflevering - 3 Janus SMARÁSON	31-21		
		31-22	Mål - Gennembrud - 10 Frederik TILSTED Målvogter - 12 Kristian SAEVERÅS	58:19

KAMPHÆNDELSER

Aalborg Håndbold - Mors-Thy Håndbold - 31-22 (17-15)

679123 / 02.10.2018, 19.30 / Jutlander Bank Arena / Herre Håndbold Ligaen - Grundspil

Aalborg Håndbold				Mors-Thy Håndbold
58:48	Skud reddet - Venstre back - 2 Aleksander SELMAR Målvogter - 12 Ronnie NICOLAISEN	31-22		
		31-22	Skud blokeret - Højre back - 11 Lasse PEDERSEN Retur	60:00
60:00	Fuldtid kl 10:58:59	31-22		
		31-22	Kamp slut kl 13:22:13	60:00

SPILLERSTATISTIK

Aalborg Håndbold - Mors-Thy Håndbold - 31-22 (17-15)

679123 / 02.10.2018, 19.30 / Jutlander Bank Arena / Herre Håndbold Ligaen - Grundspil

Aalborg Håndbold

Målmænd

Nr	Navn	Redn/Skud	Straffe-Redn/skud	Total Redn/Skud	Mål imod	Skud forbi	Skud stolpe	Assist	Mål	Bold erob.	Fejl aflv.	Regelbrud	2 min udvis.	MEP
12	Kristian SAEVERÅS	10/17 58.82%	2/2 100%	12/19 63.16%	7	1	2	1	0	0	0	0	0	4.7
16	Mikael AGGEFORS	4/17 23.53%	0/1 0%	4/18 22.22%	14	4	0	1	0	0	0	0	0	-0.06

Markspillere

Nr	Navn	Mål/Skud	Straffe-mål/skud	Total Mål/Skud	Assist	Tilkendt straffe	Forårsagde straffe	Rødt kort	Tabt bold	Bold erob.	Fejl aflv.	Regelbrud	2min udvis.	MEP
2	Aleksander SELMAR	0/1 0%	0/0 0%	0/1 0%	1	0	0	0	0	0	0	0	0	0.05
3	Janus SMARÁSON	3/4 75%	0/0 0%	3/4 75%	0	1	1	0	0	0	2	1	0	1.07
6	Sebastian BARTHOLD	5/6 83.33%	1/2 50%	6/8 75%	0	2	0	0	0	0	0	0	0	4.31
11	Omar Ingi MAGNUSSON	4/5 80%	3/3 100%	7/8 87.5%	3	1	0	0	1	0	3	0	0	3.77
14	Magnus SAUGSTRUP	2/2 100%	0/0 0%	2/2 100%	0	1	1	0	0	0	0	0	2	1.36
15	Andreas Holst JENSEN	1/2 50%	0/0 0%	1/2 50%	0	0	0	0	0	0	1	0	0	0.05
17	Tobias ELLEBÆK	6/10 60%	0/0 0%	6/10 60%	2	0	0	0	0	0	1	0	1	3.22
19	Mark STRANDGAARD	1/1 100%	0/0 0%	1/1 100%	0	0	0	0	0	0	0	0	0	0.85
20	Jesper Meinby PEDERSEN	2/4 50%	0/0 0%	2/4 50%	0	0	0	0	0	0	1	0	0	0.59
21	Henrik MØLLGAARD	1/2 50%	0/0 0%	1/2 50%	3	0	1	0	0	0	0	0	0	1.1
22	René ANTONSEN	2/2 100%	0/0 0%	2/2 100%	1	1	0	0	0	0	0	0	0	2.27
23	Buster JUUL	0/0 0%	0/1 0%	0/1 0%	0	0	0	0	0	0	0	0	0	-0.45

SPILLERSTATISTIK

Aalborg Håndbold - Mors-Thy Håndbold - 31-22 (17-15)

679123 / 02.10.2018, 19.30 / Jutlander Bank Arena / Herre Håndbold Ligaen - Grundspil

Mors-Thy Håndbold

Målmænd

Nr	Navn	Redn/Skud	Straffe-Redn/skud	Total Redn/Skud	Mål imod	Skud forbi	Skud stolpe	Assist	Mål	Bold erob.	Fejl aflv.	Regelbrud	2 min udvis.	MEP
1	Søren PEDERSEN	6/25 24%	1/2 50%	7/27 25.93%	20	1	2	0	0	0	0	0	0	0.06
12	Ronnie NICOLAISEN	3/10 30%	1/4 25%	4/14 28.57%	10	0	0	0	0	0	0	0	0	0.47

Markspillere

Nr	Navn	Mål/Skud	Straffe-mål/skud	Total Mål/Skud	Assist	Tilkendt straffe	Forårsagde straffe	Rødt kort	Tabt bold	Bold erob.	Fejl aflv.	Regelbrud	2min udvis.	MEP
2	Stefan NIELSEN	1/2 50%	0/0 0%	1/2 50%	0	0	0	0	0	0	1	1	1	-0.33
3	Allan Toft HANSEN	1/3 33.33%	0/0 0%	1/3 33.33%	1	0	0	0	0	0	0	0	0	0.3
4	Kasper LINDGREN	0/1 0%	0/0 0%	0/1 0%	0	0	2	0	0	0	0	0	1	-0.88
6	Nicolaj SPANGGAARD	0/1 0%	0/0 0%	0/1 0%	0	0	0	0	0	0	0	0	0	-0.2
7	Nicolai SOMMER	0/0 0%	0/0 0%	0/0 0%	1	0	0	0	0	0	1	0	0	0
9	Søren NØRGAARD	3/5 60%	1/2 50%	4/7 57.14%	2	0	1	0	0	0	0	0	0	1.87
10	Frederik TILSTED	2/3 66.67%	0/1 0%	2/4 50%	0	1	0	0	0	0	0	0	0	1.27
11	Lasse PEDERSEN	3/5 60%	0/0 0%	3/5 60%	0	0	0	0	0	0	0	0	0	1.65
14	Marcus DAHLIN	4/11 36.36%	0/0 0%	4/11 36.36%	1	0	1	0	0	0	0	0	0	1.65
15	Mads Kjeldgaard ANDERSEN	2/6 33.33%	0/0 0%	2/6 33.33%	1	0	1	0	0	0	0	0	0	0.6
17	Erik Thorsteinsen TOFT	4/8 50%	0/0 0%	4/8 50%	2	2	0	0	0	0	0	1	1	3.01
22	Jakob HESSELLUND	0/1 0%	0/0 0%	0/1 0%	0	0	0	0	0	0	0	0	0	-0.28
24	Asbjørn MADSEN	1/2 50%	0/0 0%	1/2 50%	0	0	1	0	0	0	0	0	0	0.2

Fordeling af mål og skud

Aalborg Håndbold - Mors-Thy Håndbold - 31-22 (17-15)

679123 / 02.10.2018, 19.30 / Jutlander Bank Arena / Herre Håndbold Ligaen - Grundspil

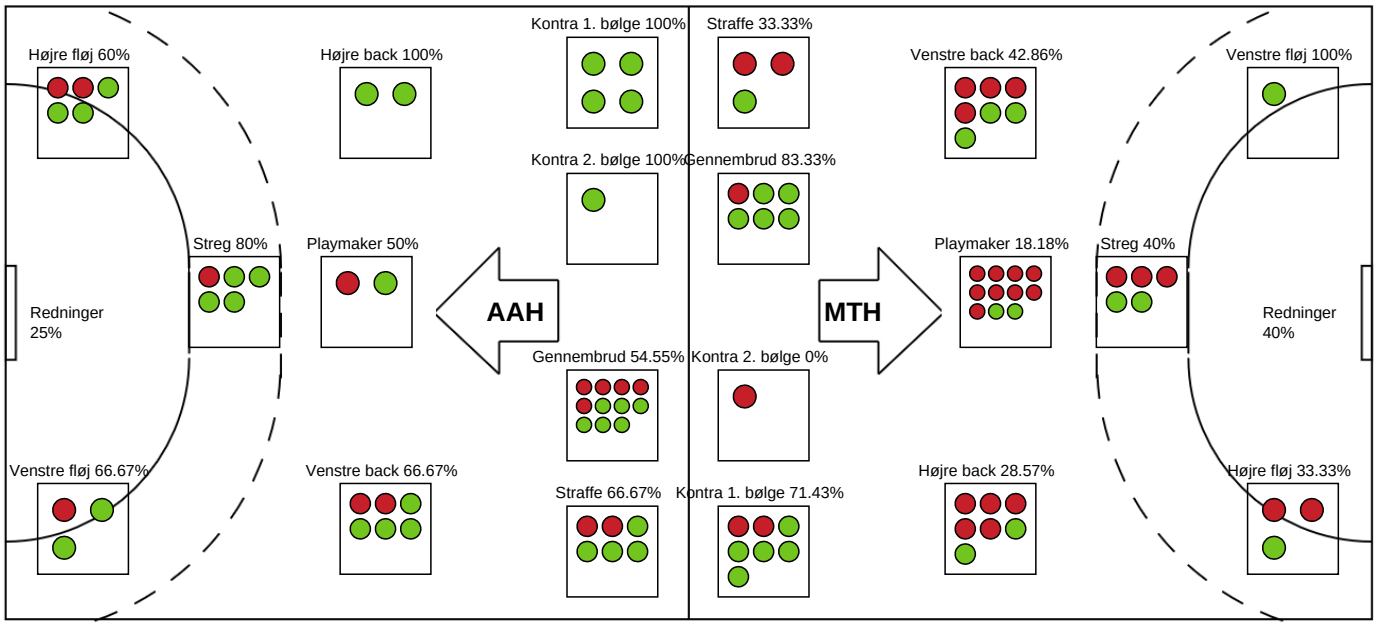

Angrebet sluttede med:

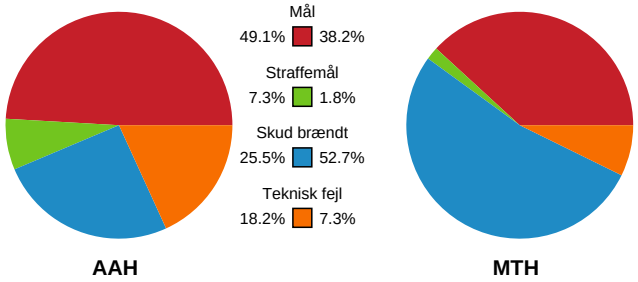

Skuddene endte med:

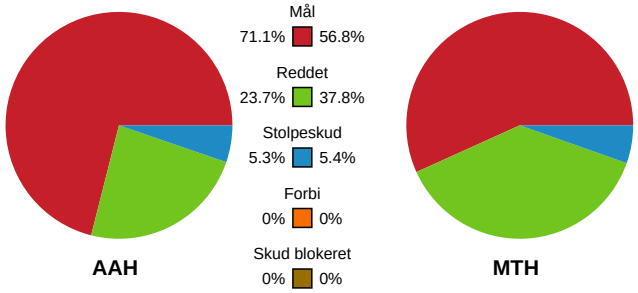

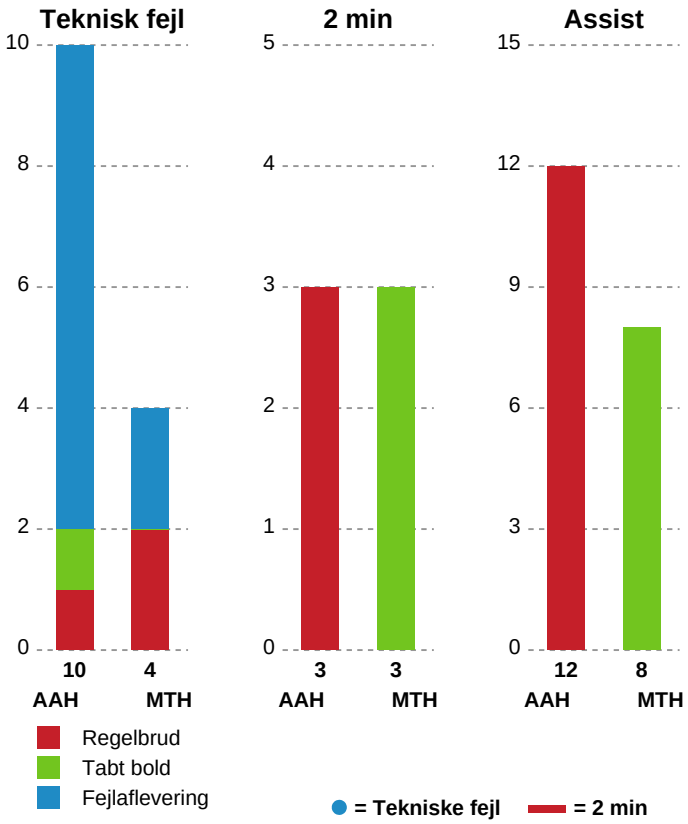

Målforskel i løbet af kampen

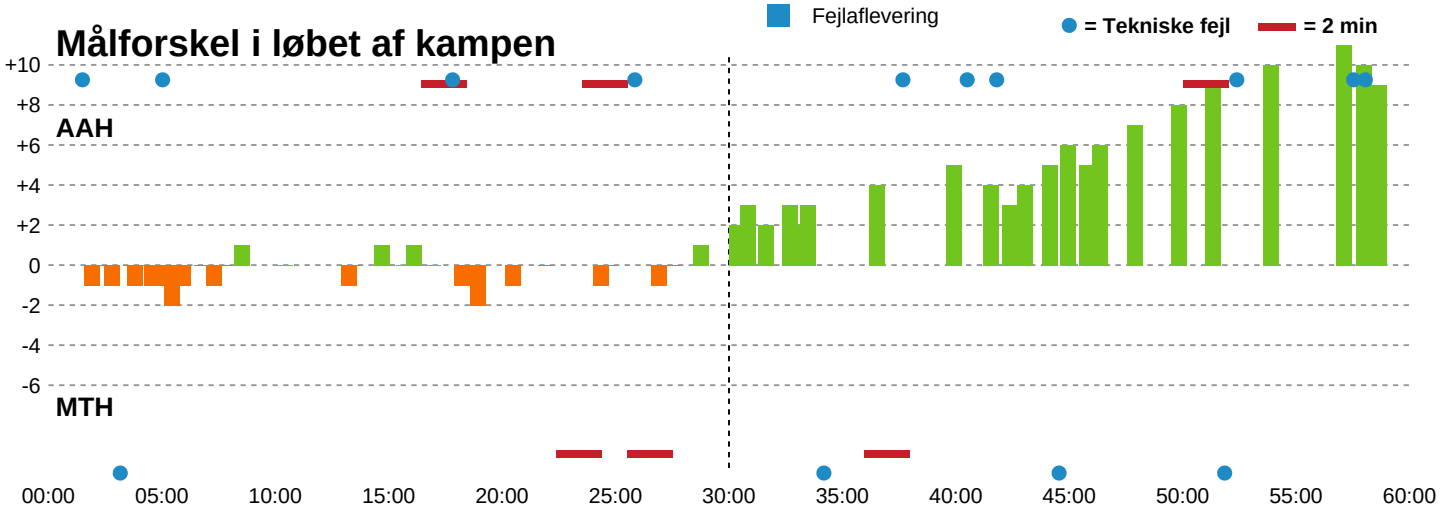

Shotplot for Første halvleg

Aalborg Håndbold - Mors-Thy Håndbold - 31-22 (17-15)

679123 / 02.10.2018, 19.30 / Jutlander Bank Arena / Herre Håndbold Ligaen - Grundspil

Intet billede angivet

Aalborg Håndbold

Redningsdiagram

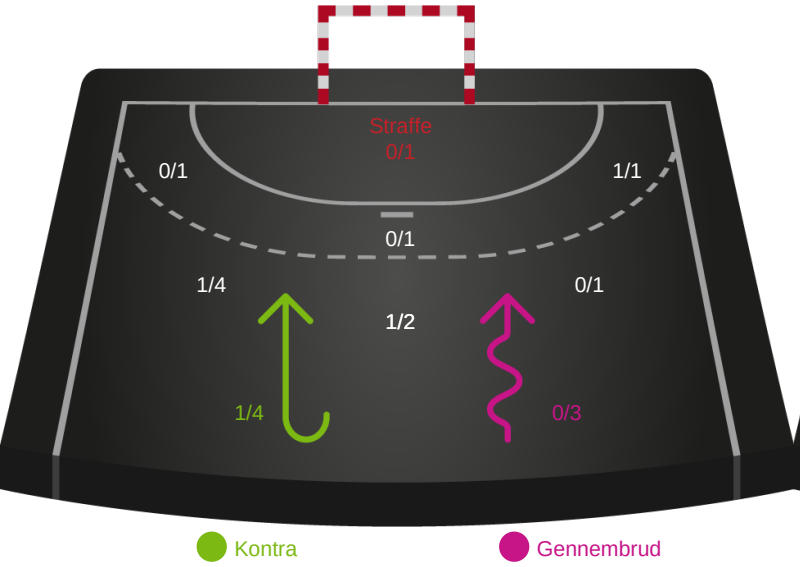

Mors-Thy Håndbold

Redningsdiagram

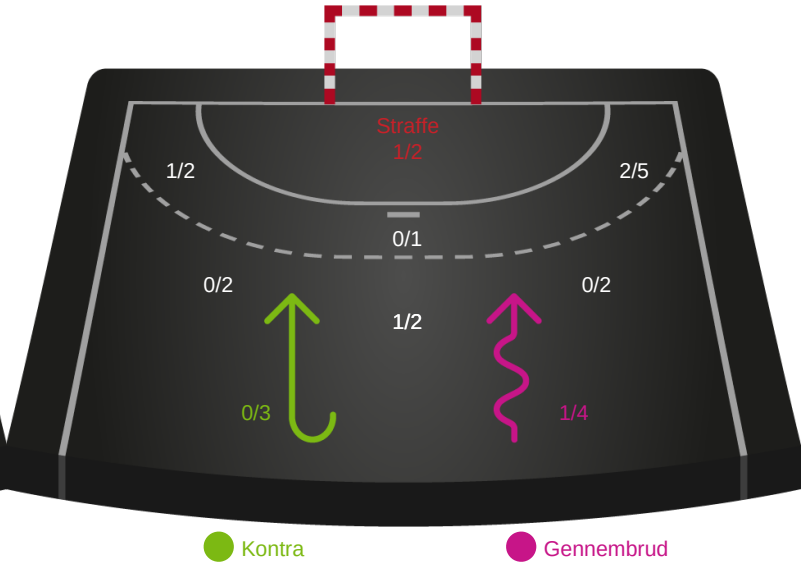

Aalborg Håndbold

Skuddiagram

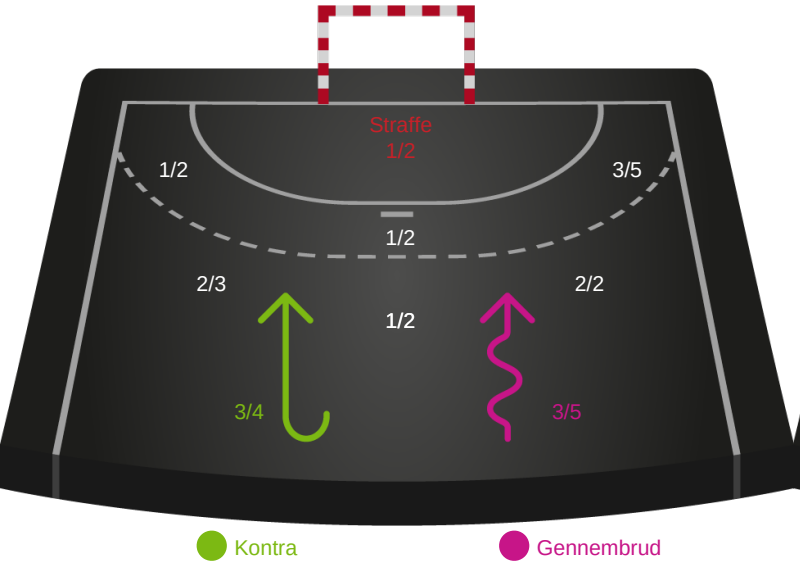

Mors-Thy Håndbold

Skuddiagram

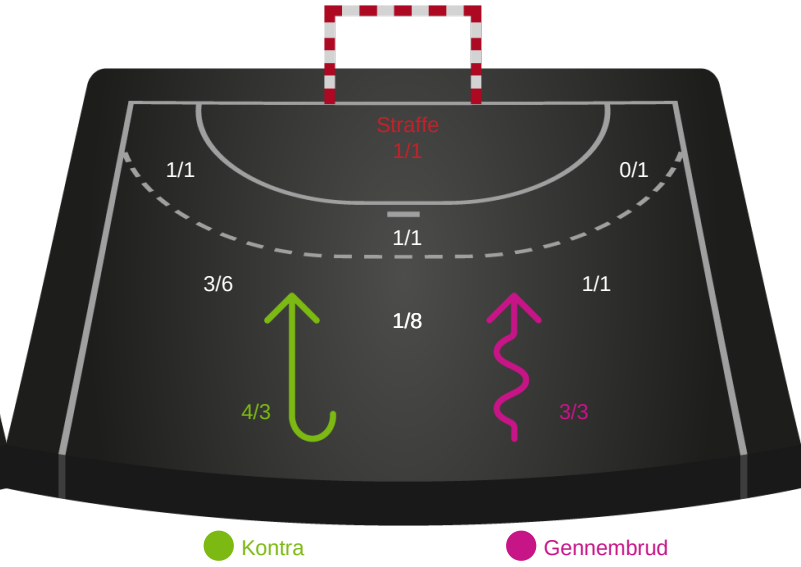

Shotplot for Anden halvleg

Aalborg Håndbold - Mors-Thy Håndbold - 31-22 (17-15)

679123 / 02.10.2018, 19.30 / Jutlander Bank Arena / Herre Håndbold Ligaen - Grundspil

Intet billede angivet

Aalborg Håndbold

Redningsdiagram

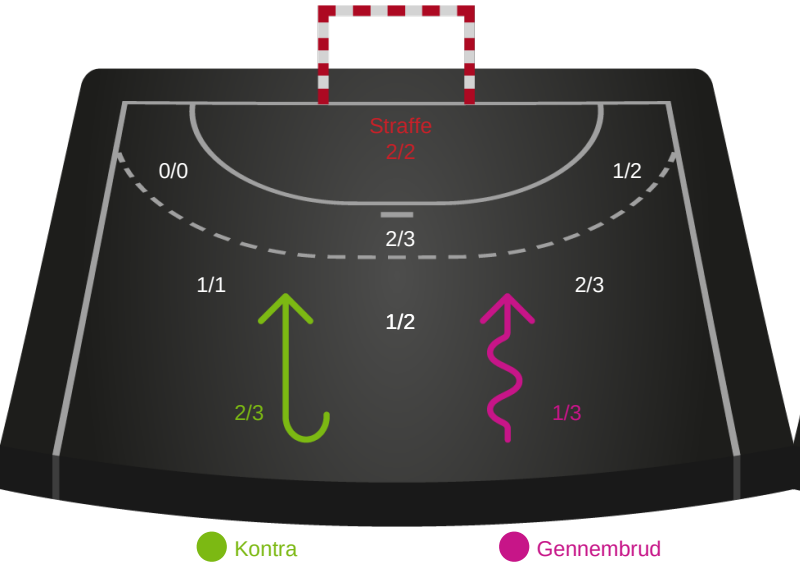

Kontra Gennembrud

Mors-Thy Håndbold

Redningsdiagram

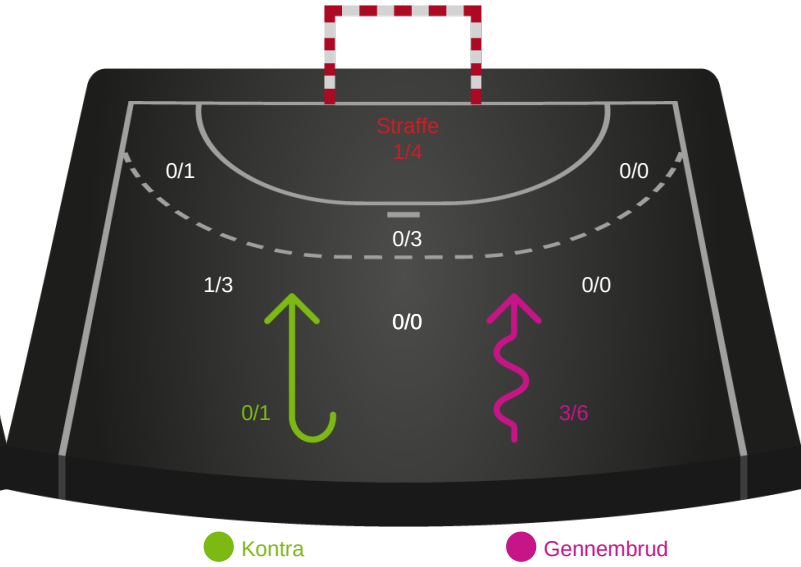

Kontra Gennembrud

Aalborg Håndbold

Skuddiagram

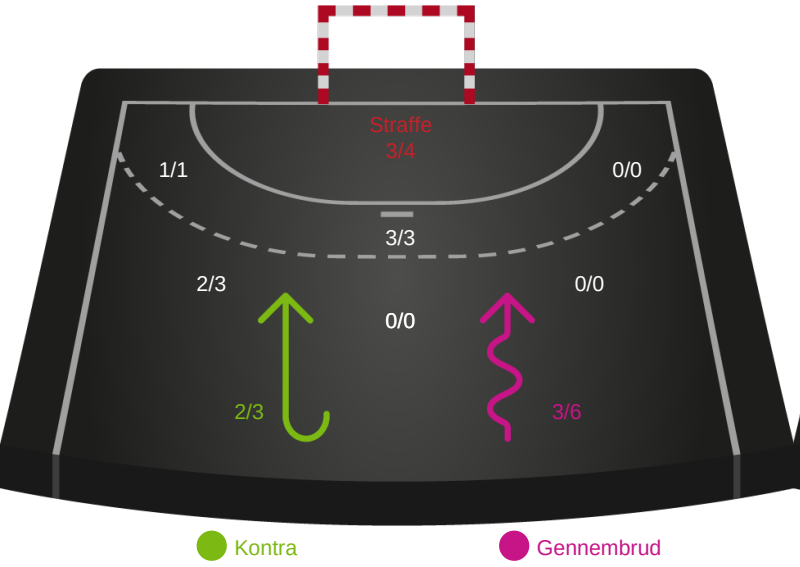

Kontra Gennembrud

Mors-Thy Håndbold

Skuddiagram

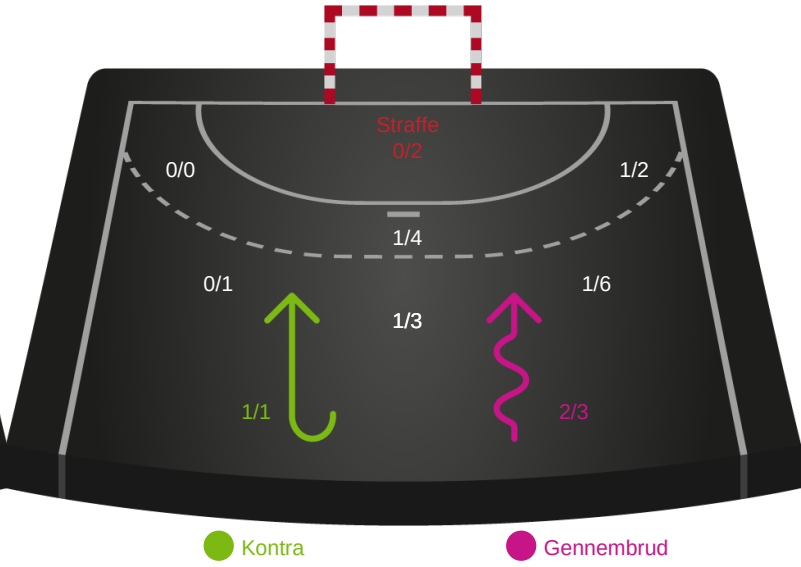

Kontra Gennembrud

Shotplot for Total

Aalborg Håndbold - Mors-Thy Håndbold - 31-22 (17-15)

679123 / 02.10.2018, 19.30 / Jutlander Bank Arena / Herre Håndbold Ligaen - Grundspil

Intet billede angivet

Aalborg Håndbold

Redningsdiagram

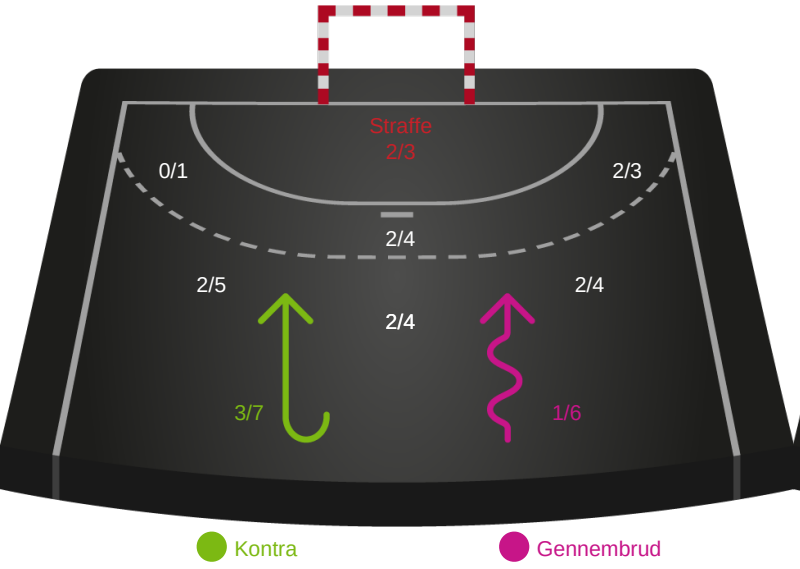

Mors-Thy Håndbold

Redningsdiagram

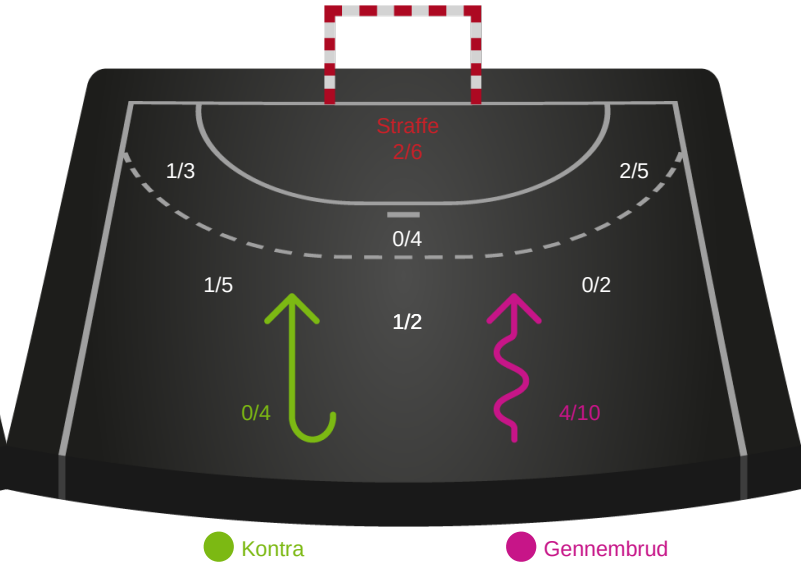

Aalborg Håndbold

Skuddiagram

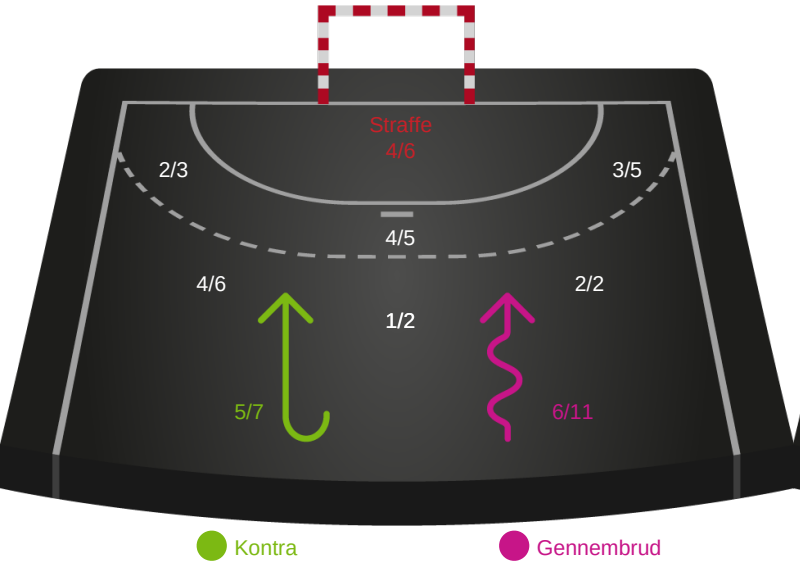

Mors-Thy Håndbold

Skuddiagram

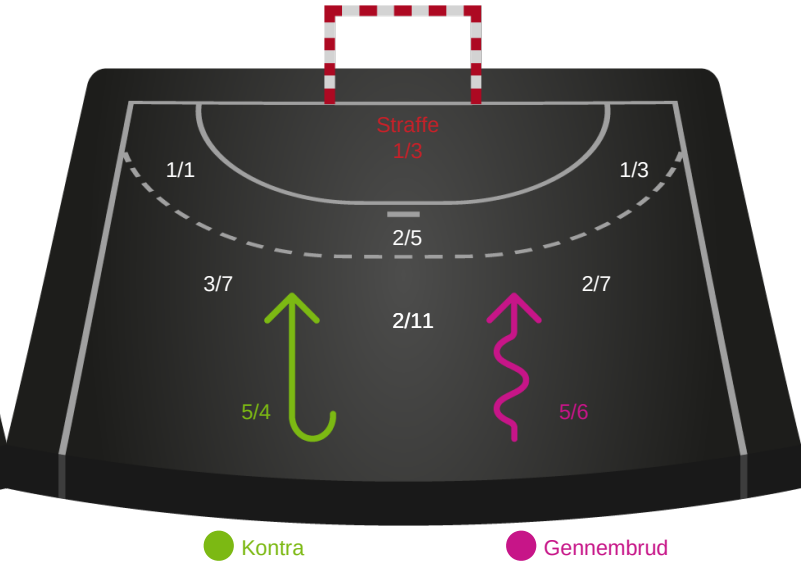

Hold statistik for Første halvleg

Aalborg Håndbold - Mors-Thy Håndbold - 31-22 (17-15)

679123 / 02.10.2018, 19.30 / Jutlander Bank Arena / Herre Håndbold Ligaen - Grundspil

Aalborg Håndbold		Mors-Thy Håndbold
17	Mål i alt	15
16	Mål i alm. spil	14
1	Straffemål	1
4	Redninger i alt	6
4	Redninger i alm. spil	5
0	Strafferedninger	1
3	Kontramål	4
7	Assist	5
3	Fejlaflevering	1
1	Tabt bold	0
0	Regelfejl	0
4	Tekniske fejl i alt	1
2	Udvisninger	2
1	Team Time out	1
0	Gult kort	2
0	Direkte rødt kort	0
0	Blåt kort	0

Hold statistik for Anden halvleg

Aalborg Håndbold - Mors-Thy Håndbold - 31-22 (17-15)

679123 / 02.10.2018, 19.30 / Jutlander Bank Arena / Herre Håndbold Ligaen - Grundspil

Aalborg Håndbold		Mors-Thy Håndbold
14	Mål i alt	7
11	Mål i alm. spil	7
3	Straffemål	0
12	Redninger i alt	5
10	Redninger i alm. spil	4
2	Strafferedninger	1
2	Kontramål	1
5	Assist	3
5	Fejlaflevering	1
0	Tabt bold	0
1	Regelfejl	2
6	Tekniske fejl i alt	3
1	Udvisninger	1
0	Team Time out	2
0	Gult kort	0
0	Direkte rødt kort	0
0	Blåt kort	0

Hold statistik for Total

Aalborg Håndbold - Mors-Thy Håndbold - 31-22 (17-15)

679123 / 02.10.2018, 19.30 / Jutlander Bank Arena / Herre Håndbold Ligaen - Grundspil

Aalborg Håndbold		Mors-Thy Håndbold
31	Mål i alt	22
27	Mål i alm. spil	21
4	Straffemål	1
16	Redninger i alt	11
14	Redninger i alm. spil	9
2	Strafferedninger	2
5	Kontramål	5
12	Assist	8
8	Fejlaflevering	2
1	Tabt bold	0
1	Regelfejl	2
10	Tekniske fejl i alt	4
3	Udvisninger	3
1	Team Time out	3
0	Gult kort	2
0	Direkte rødt kort	0
0	Blåt kort	0